

**DERTOUR**  
SPORTS

NOV 2024  
APR 2025



# GOLFURLAUB

Spektakuläre Plätze und exklusive Hotels weltweit



Rail&Fly inklusive

TRUSTED  
TRAVEL  
TEAM

**DERTOUR**  
GROUP

# So macht man Urlaub.

Ein richtiger Traumurlaub – das ist so leicht gesagt wie gemacht. Denn dank des Prinzips der beliebig kombinierbaren Reisebausteine, das DERTOUR zum führenden Reiseveranstalter für Individualreisen in Deutschland gemacht hat, haben Sie alle Freiheiten.

Stellen Sie Ihren Urlaub ganz nach Wunsch aus dem umfangreichen DERTOUR Programm aus Flügen, Hotels, Rundreisen, Fahrzeugen, Aktivitäten und vielem mehr zusammen. Oder wählen Sie einfach eine der spannenden vorgeplanten Reisekombinationen. So machen Sie jede Reise einzigartig. Mit den Urlaubsmachern.

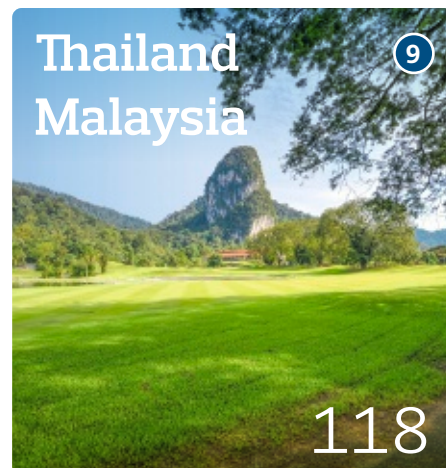
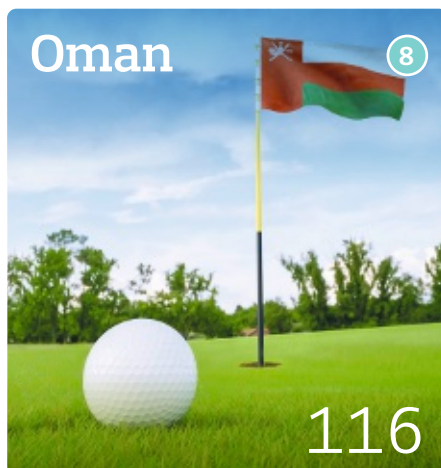
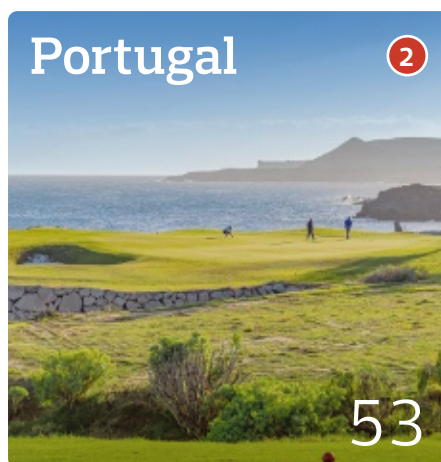

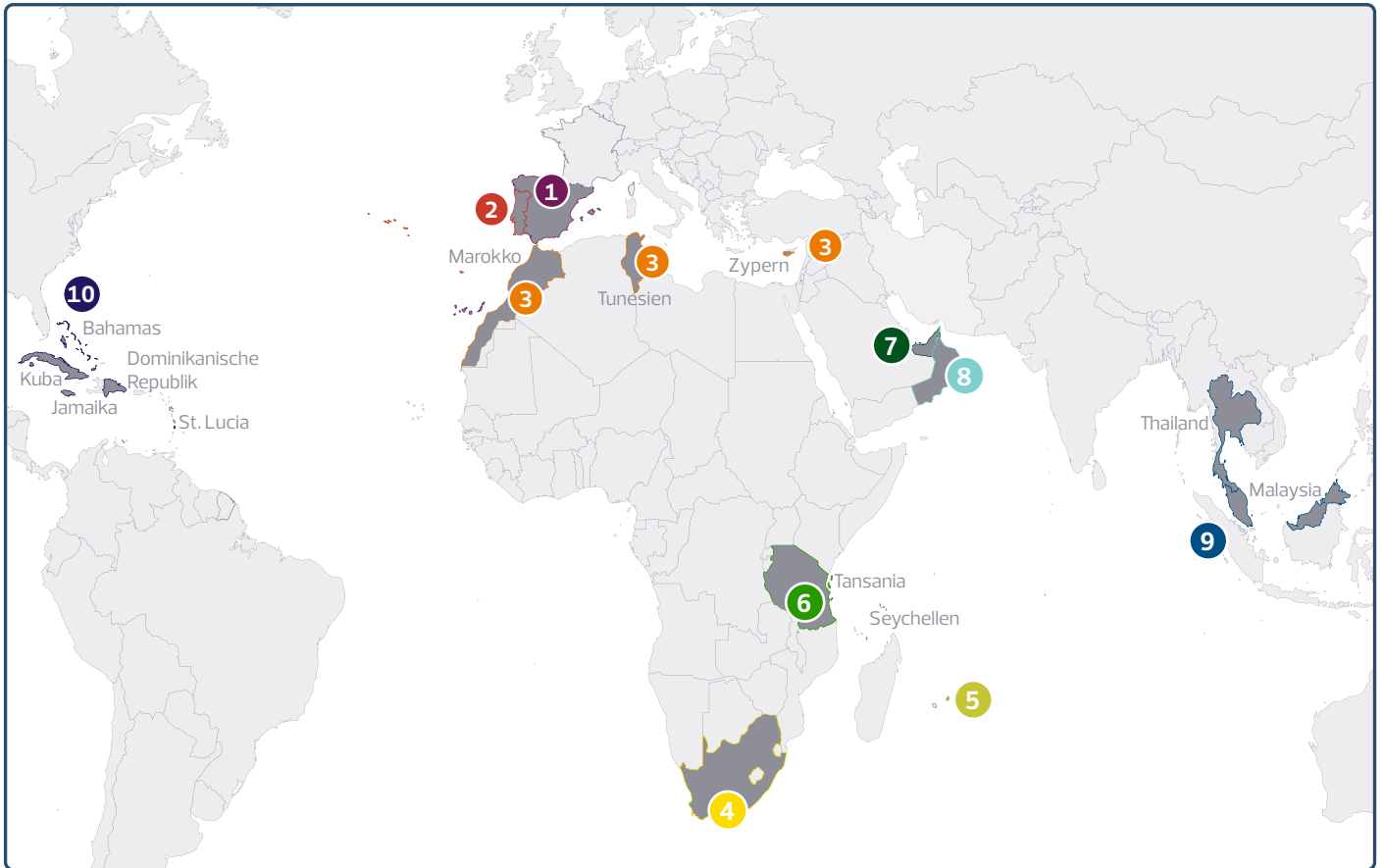

**Südafrika** 4

75

**Mauritius** 5

85

**Seychellen  
Tansania** 6

103

**Karibik** 10

130



Golfclub,	
German Golf Academy	13
Mietwagen	142
Wissenswertes von A-Z	143
Inhaltsverzeichnis	147

# Damit ich die große Freiheit schon beim Buchen spüre.



## IHR URLAUB – UNSERE VERANTWORTUNG

**Buchen Sie Ihren Urlaub bei den Marken der DERTOUR Group und genießen Sie die Sicherheit der REWE Group.**

Als einer der führenden Reisekonzerne Europas und Teil der REWE Group sind wir uns unserer Verantwortung für Ihren Urlaub sehr bewusst. Wir sind Ihr „Trusted Travel Team“ und Sie können zu Recht auf uns vertrauen, wenn es um die schönsten Tage des Jahres geht – Ihren Urlaub. Aus diesem Selbstverständnis heraus tragen wir dafür Sorge, dass Ihr Urlaub wie gebucht stattfindet. Und sollte dies aus Gründen Dritter einmal nicht möglich sein, haben Sie ein Maximum an Sicherheit und Flexibilität: dank eines vorbildlichen Informationsservice, dank eines international erfahrenen Sicherheitsmanagements und nicht zuletzt dank weitreichender Umbuchungs- und Stornierungsmöglichkeiten.

Was wir alles für Ihre Sicherheit tun, erfahren Sie unter [www.informierender.de](http://www.informierender.de).



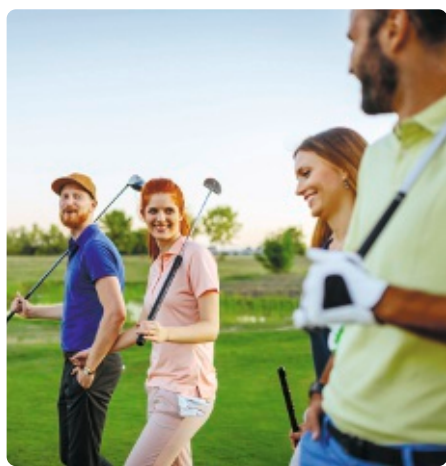

### Kombinieren nach Wunsch

Haben Sie ganz konkrete Vorstellungen von Ihrem Urlaub? Dann stellen Sie sich Ihre Reise nach Ihren Wünschen zusammen!



Kombinieren Sie Anreise und Hotel und ergänzen Sie Ihren Reiseplan, zum Beispiel mit Rundreisen, Mietwagen, Ausflügen, Aktivitäten.



### DERTOUR Sicherheit

#### Über 100 Jahre Erfahrung

Mit unserem großen Know-how im Reisegeschäft und in der Kundenbetreuung sorgen wir für Ihre Sicherheit. Vor der Reise. Auf der Reise. Überall auf der Welt.

#### Kundengelder sind komplett versichert

Bei DERTOUR sind Sie immer auf der sicheren Seite. Ihr gezahlter Reisepreis ist vollständig versichert, damit Sie sich ganz unbeschwert auf Ihren Urlaub freuen können.



### Alles für die perfekte Anreise

#### Alle Freiheiten beim Flug

Entscheiden Sie, mit welcher Fluggesellschaft, wann und auf welcher Route Sie fliegen wollen.

#### Rail&Fly – Zug zum Flug inklusive

Alle Auslandsflugreisen aus diesem Katalog inkl. Rail&Fly-Tickets für die Anreise mit der DB zum bzw. vom Flughafen in Deutschland, Basel oder Salzburg.

#### Freie Wahl des Transfers

Je nach Flugziel sind oft verschiedene Hoteltransfers buchbar.



### Mehr Service am Urlaubsort

#### Deutschsprechende Betreuung

An vielen Reisezielen sind deutschsprachige DERTOUR-Partner für Sie da.

#### SMS Assist

Der DERTOUR-Service informiert Sie auf Wunsch per SMS über unvorhergesehene Ereignisse.

#### Service-Telefon

Ob Tipps am Tag oder Hilfe bei einem Notfall in der Nacht: Sie erreichen jederzeit einen kompetenten Ansprechpartner.



# Urlaub, ganz nach meinen Wünschen.



Ihre Urlaubszeit ist kostbar. Wie Sie sie verbringen, können Sie bei DERTOUR selbst entscheiden. Wählen Sie einfach aus dem vielfältigen Angebot Ihr Wunschdomizil und eine beliebige Aufenthaltsdauer aus und kombinieren Sie Unternehmungen dazu, die Ihnen wichtig sind. So entsteht Stück für Stück Ihr perfekter Urlaub.

## Die passende Unterkunft

DERTOUR bietet eine große Vielfalt an Unterkünften in allen Kategorien. Für jedes Budget und für jeden Anspruch.

- ◆◆◆◆◆ Luxus-Unterkünfte der Spitzenklasse
- ◆◆◆◆ First-Class-Hotels
- ◆◆◆ Gehobene Mittelklasse-Häuser
- ◆◆ Ansprechende Mittelklasse-Häuser
- ◆ Zweckmäßige Häuser
- ◆ Einfach ausgestattete Unterkünfte
- ◆ Über dem Durchschnitt ihrer Kategorie

## Das besondere Erlebnis

Unterkünfte und Rundreisen mit einem ganz besonderen Charakter erkennen Sie auf einen Blick an diesen Auszeichnungen:

- PREMIUM** Einzigartige Reiseerlebnisse und Hotels von First Class bis luxuriös
- CHARME** Unvergleichliche Häuser in Sachen Flair, Lage oder Interieur
- WELLNESS** Besondere Spa-Adressen für den perfekten Wohlfühl-Urlaub
- ACTIVE** Viele Möglichkeiten für aktiven Urlaub – unterwegs und im Hotel
- AUTHENTIC** Dank landestypischer Unterkünfte und Verkehrsmittel
- CLASSICS** Beliebte Reisen zu den wichtigsten Highlights – ideal für Erstbesucher
- SLOW** Entschleunigung und Erlebnis dank Mehrfach-Übernachtungen

Mit wem und wie möchten Sie verreisen? Anhand folgender ergänzenden Kennzeichnungen finden Sie die perfekte Unterkunft oder Rundreise:

- Family** Ganz auf Familien mit Kindern ausgerichtete Urlaubsanlagen
- Honeymoon** Romantische Hotels, die besonders bei Paaren beliebt sind
- Adults only** Meist nur für Erwachsene buchbar gemäß Hotelausschreibung
- Kleine Gruppen** Persönliche Erlebnisse in einer Gruppe bis max. 14 Personen
- Wohlfühlgruppen** Erlebnisreiche Reisen mit angenehmer Gruppengröße bis max. 25 Personen
- Direkt am Golfplatz** Hotels mit eigener oder unmittelbar angrenzender Golfanlage

## Infos, Preise und Reiseideen im Katalogportal

Auf dem Katalogportal der DERTOUR Group unter [www.informierender.de](http://www.informierender.de) sind ausführliche Hotelbeschreibungen, aktuelle Preise, weitere Bilder und Details nur einen Klick entfernt.

Geben Sie einfach den Namen oder den Code ein, den Sie unter „Leistung“ in der Buchungstabelle auf der jeweiligen Katalogseite finden.

Wünschen Sie weitere Hotels, Ferienwohnungen und Rundreisen? Das Programm von DERTOUR können Sie ebenfalls auf dem Katalogportal abrufen.

Alle diese Informationen erhalten Sie natürlich auch in Ihrem Reisebüro. Die kompetenten Reisespezialisten vor Ort beraten Sie persönlich und planen für Sie gerne Ihren perfekten individuellen Urlaub.



## Kostenfrei stornieren oder umbuchen

Flexibel bleiben, auch wenn sich die Umstände ändern: Die Flex-Optionen von DERTOUR machen das für viele Angebote möglich. Das Flexpaket erlaubt die kostenfreie Umbuchung oder Stornierung vieler Pauschalreisen, Hotels und weiterer Leistungen bis kurz vor Reiseantritt. Mit dem Flextarif sichern Sie Ihre jeweilige Hotel-Buchung sogar bis einen Tag vor Anreise ab.

Informationen zu den Flex-Optionen im Reisebüro und auf [www.informierender.de](http://www.informierender.de) unter „Services“.

## Red Star Quality Award

Top-bewertete Hotels erkennen Sie am Red Star Quality Award. Er steht für herausragende Urlaubsqualität, denn die Zufriedenheit der Gäste entscheidet über die Vergabe.

Grundlage für den Red Star Quality Award sind eigene Gästebefragungen sowie unternehmensinterne Kennzahlen. Nur die 150 beliebtesten Hotels tragen den Red Star Quality Award.

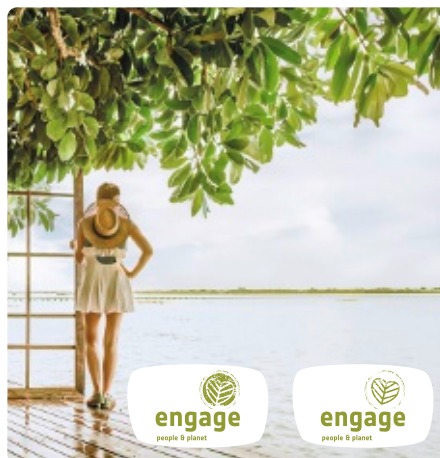

## Nachhaltig zertifizierte Hotels und Reisen

Bewusst und verantwortungsvoll reisen ist eine Frage der Haltung. Dafür setzt sich DERTOUR ein – mit einer stetig steigenden Anzahl an extern zertifizierten Hotels. Diese sind mit dem dunkelgrünen „engage – people & planet“-Signet gekennzeichnet.

Reisen und Ausflüge sowie weitere Hotels, die allgemein anerkannte Kriterien eines verantwortungsvollen Tourismus erfüllen und intern ausgezeichnet sind, erkennen Sie am hellgrünen Signet.

# Wo meine Urlaubserlebnisse zu Hause sind.



## Sentido

Die hochwertigen Sentido Hotels bieten Erholung für alle Sinne. Sie zeichnen sich durch moderne Architektur mit lokalen Design-Elementen sowie gesunde Küche und attraktive Spa- und Wellness-Angebote aus. Damit sind sie für Paare und Singles als auch für Familien mit gehobenen Ansprüchen geeignet, die Wert auf Genuss, Entspannung und Service legen. Besondere Highlights sind auch die speziell ausgestatteten Sentido Zimmer mit begehbarem Kleiderschrank sowie die Sentido Fitness Zimmer mit einer Auswahl an Fitness-Equipment.



## Calimera

Urlaub mit Calimera – das ist Familienurlaub mit allem, was dazugehört: gemeinsam lachen, spielen, entspannen und genießen. In den Calimera Hotels trifft man sich an großen Gemeinschaftstischen oder im „Beach Community Hub“, einem Chill-out-Bereich am Strand. Kinder sind im Calimigo Kids Club bestens aufgehoben und Teenies kommen in der Teens Lounge voll auf ihre Kosten. Und auch die Calimera Zimmer tragen mit ihrer familiengerechten Ausstattung dazu bei, dass jeder Tag zu einem erholsamen Erlebnis wird.

Ob Familien, Paare oder Singles, ob Ruhesuchende oder Aktivurlauber, ob mit Flug oder Eigenreise: Bei den 7 Hotelmarken der DERTOUR Hotels & Resorts findet jeder für seinen Urlaubswunsch das passende Hotel.





### Aldiana Club Resorts

Beste Lage in herrlicher Natur am Meer oder in den Bergen, Sport, Wellness und Kinderbetreuung von früh bis spät, dazu eine ausgezeichnete Gourmet- und Buffetsküche: Ein Aldiana Cluburlaub garantiert Action, Erholung und Genuss auf hohem Niveau – mit einer Fülle an außergewöhnlichen Leistungen und Angeboten. Alles ist hier Premium, und das meiste ist dank all-inclusive bereits im Preis enthalten. Die lässige und ungezwungene Atmosphäre bietet beste Voraussetzungen für einen „Urlaub unter Freunden“.



### Playitas

Sportbegeisterte finden im Playitas Resort auf der sonnenverwöhnten Kanaren-Insel Fuerteventura eine top-moderne Anlage mit erstklassigen Sporteinrichtungen. Als führendes Sportresort in Europa bietet das Playitas Resort seinen Gästen – ob Hobby-, Amateur- oder Profisportler – eine Vielzahl an Möglichkeiten für den aktiven Urlaub und perfekte Bedingungen für individuelle Trainingsprogramme. Zahlreiche Kurse und Trainingscamps mit erfahrenen Coaches runden das Sportangebot ab.



### ananea

Mit ihrer lässigen Eleganz und ihrem mediterranen Minimalismus stehen die ananea Hotels für puren Lifestyle. Jedes Hotel wurde, inspiriert von der umgebenden Landschaft und der lokalen Kultur, mit viel Liebe zum Detail ausgestattet. Das zeigt sich vor allem in der außergewöhnlichen Architektur und in den stilvoller verwendeten landestypischen Naturmaterialien. Zeit mit Gleichgesinnten, das Wohlbefinden von Körper und Geist und eine exquisite gesunde lokale Küche stehen im Mittelpunkt der ananea Hotels, in denen man sich einfach wie zu Hause fühlt.



### COOEE alpin

Ob Sommer oder Winter in den Bergen: Die COOEE alpin Hotels bieten die perfekte Balance aus Zeit für Gemeinsamkeit und Zeit für sich selbst. Das Herzstück jedes Hotels ist die stylische COOEE alpin Bar. Hier trifft man sich, um in lässiger und entspannter Atmosphäre leckere Drinks oder regionale Köstlichkeiten zu genießen. Sauna-Bereiche mit gemütlichem Ambiente bieten Freiraum zum Lesen und Entspannen. Immer und überall vernetzt können Urlaubs-Erlebnisse schnell mit Freunden und der Familie zu Hause geteilt werden.



### aja

Ob direkt an der Ostsee, in den Bergen oder am Scharmützelsee: eingebettet in traumhafte Naturkulissen begeistern die aja Resorts mit Erlebnis-Vielfalt in bester Lage. Erholungssuchende genießen im Spa-Bereich mit Sauna und Badewelt sowie Familienbereich eine wohltuende Auszeit. Eine Massage oder Kosmetik-Anwendung im NIVEA Haus sorgt für die Extraportion Erholung. Dazu versprechen das vielseitige Frühstücks- und das Heimatküche-Buffer mit regionalen Rezepten am Abend kulinarische Highlights.



# DER Welt verpflichtet. Weil Urlaub mehr ist als reisen.

Die Erde ist ein schützenswerter Ort. Als Teil eines der führenden Touristikunternehmen Europas sind wir uns der großen Verantwortung gegenüber Natur und Menschen bewusst. Wir setzen uns deshalb unter dem Leitmotiv „DER Welt verpflichtet“ aktiv für den Umweltschutz, nachhaltigeres Reisen sowie soziale und gesellschaftliche Projekte ein. Erfahren Sie mehr unter [www.dertouristik.com/nachhaltigkeit](http://www.dertouristik.com/nachhaltigkeit)



## Nachhaltigere Reiseangebote

Die DERTOUR Group engagiert sich für einen nachhaltigeren Tourismus. Dazu gehört eine stetig steigende Zahl an Angeboten wie nachhaltig zertifizierte Hotels und anhand der Kriterien eines verantwortungsvollen Tourismus gestalteten Reisen und Ausflügen. Diese sind im Katalog mit „engage“-Signet gekennzeichnet.

Bis 2025 werden alle **eigenen Hotels der DERTOUR Group** zertifiziert sein. Ein Engagement, dem viele Hotelpartner folgen: Sie verpflichten sich zur Einhaltung der vom Global Sustainable Tourism Council (GSTC) anerkannten Umwelt- und Sozialstandards und verfügen somit über ein international anerkanntes Nachhaltigkeitszertifikat. Diese unabhängig zertifizierten Hotels erkennen Sie am grünen Signet.



Auch **Rundreisen und Ausflüge** können die allgemein anerkannten Kriterien eines verantwortungsvollen Tourismus erfüllen, auch wenn sie nicht anhand internationaler Standards zertifiziert sind. Diese werden nach einer sorgfältigen internen Prüfung mit einem hellen Signet ausgezeichnet.



## Klimafreundlicher reisen

Als Gründungsmitglied von KlimaLink e. V. engagieren wir uns für eine transparentere und klimafreundlichere Reisebranche. KlimaLink sorgt für einen einheitlichen Berechnungsstandard der CO<sub>2</sub>e-Emissionen von Reisen. So können Sie zukünftig den Klima-Fußabdruck von Reisen miteinander vergleichen und klimafreundlicher reisen.



## 10 Jahre erfolgreiche Projektarbeit: DERTOUR Foundation

Die gemeinnützige DERTOUR Foundation setzt sich dafür ein, die Wirtschaftskraft des Tourismus zum Schutz und Erhalt der Artenvielfalt, zur Förderung der wirtschaftlichen Entwicklung in den Gastländern und zur Bekämpfung von Armut zu nutzen. Seit 2014 wurden über 100 Projekte in 28 Ländern gefördert und gemeinsam mit Partnern vor Ort viele positive Veränderungen geschaffen und Lebens-Perspektiven verbessert.

Im Jubiläumsjahr stellt die DERTOUR Foundation im Rahmen der Initiative „10 Jahre – 10 Gesichter“ die Menschen hinter den Projekten vor. Kommen Sie mit auf eine Reise um die Welt und erleben Sie persönliche, emotionale und inspirierende Geschichten unter [www.dertouristik-foundation.com/10-jahre-foundation](http://www.dertouristik-foundation.com/10-jahre-foundation)



## Kinder brauchen Schutz

Tourismus eröffnet uns die Schönheit der Welt, Es gibt jedoch auch Schattenseiten, unter denen die sexuelle Ausbeutung von Kindern eine der schlimmsten ist. Deshalb werden nicht nur die Angebote der DERTOUR Group mit dem Ziel gestaltet, die Rechte von Kindern zu wahren. Wir engagieren uns auch aktiv für deren Schutz, indem wir Mitarbeitende und Partner zu Themen wie den Rechten von Kindern und dem richtigen Verhalten in Verdachtsfällen sensibilisieren.

Helfen Sie mit und melden Sie Beobachtungen und Verdachtsfälle über das Portal [www.nicht-wegsehen.net](http://www.nicht-wegsehen.net)



## Den Tieren zuliebe

Als Teil der Reisebranche sieht sich die DERTOUR Group in der Verantwortung, das Wohlergehen von Tieren zu schützen. Wir wollen sicherstellen, dass sie auch für zukünftige Generationen erhalten bleiben – in ihrem natürlichen Lebensraum und auch dort, wo sie enger an den Menschen gebunden sind. Deshalb haben wir uns selbst strenge Kriterien auferlegt und fördern besonders Angebote, bei denen Sie die lokale Tierwelt auf verantwortungsvolle und sichere Weise erleben. Wir verzichten auf Aktivitäten, bei denen das Wohl von Tieren nicht sichergestellt ist, etwa Elefantenreiten, Schwimmen mit Meeressäugern oder Tiershows mit unnatürlichen Verhaltensweisen.



## Tipps für sanften Tourismus

Jeder verantwortungsvolle Reisende kann schon mit kleinen Maßnahmen einen wertvollen Teilbeitrag leisten. Dazu zählen zum Beispiel ein bewusster Umgang mit Beleuchtung und Klimatisierung im Hotel oder eine Anreise zum Flughafen mit der Bahn. Auch durch die Wahl lokaler, regionaler und saisonaler Küche tragen Sie im Urlaub zu mehr Nachhaltigkeit bei.

### Souvenirs mit einem guten Gefühl

Hand aufs Herz: Kann man immer ganz sicher sein, dass der Kauf eines Urlaubs-Souvenirs nicht zur Bedrohung von Arten, zu Tierleid oder

Ausbeutung natürlicher Ressourcen beiträgt? Wie Sie unbedenkliche Mitbringsel auswählen und damit den lokalen Markt unterstützen können und vor allem kritische Souvenirs vermeiden, erfahren Sie im „WWF-Souvenir-Ratgeber“.

Wenn Sie sich ausführlicher über sanften Tourismus informieren möchten, finden Sie im Magazin „Bewusst reisen“ viele weitere praktische Tipps für eine bessere Ökobilanz, weniger Abfall und einen respektvollen Umgang mit Natur und Mensch.



# experience abu dhabi





- + Maximal 4 Kursteilnehmer
- + alle Kurse mit deutschsprachendem Pro
- + Golfkurse mit Durchführungsgarantie
- + Platzreifekurs mit Prüfung
- + Golfer's Zertifikat (Platzreifebescheinigung)
- + Leihschläger und Übungsbälle während des Unterrichts
- + 48-seitige Broschüre „Golf Basics“
- + „QuickGame Modus“ – das schnelle Golfspiel



## GOLF & MORE

3–4 Teilnehmer: 3 Std./Tag  
1–2 Teilnehmer: 2 Std./Tag

### EINSTEIGERKURS 3 TAGE (GK1)

- Basiselemente, Golfregeln und Golf-Etikette
- Basistechniken: Putten, Chippen, Grundschwung
- Leistungen: 3-tägiges Training auf den Übungsanlagen; Rangegebühren, -bälle sowie Leihschläger während des Unterrichts.

### PLATZREIFEKURS 5 TAGE (GK2)

- Üben elementarer Bewegungsmuster und verschiedener Spielsituationen.
- Grundlagen der Regeln und Etikette
- Vermittlung der Spielgeschwindigkeit und das Verhalten auf dem Golfplatz werden intensiv beim Spielen auf dem Platz geschult.
- Platzreifeproofung nach DGV Richtlinien mit Golfer's Zertifikat.
- Leistungen: 5-tägiges Training auf den Übungsanlagen, Rangegebühren, -bälle sowie Leihschläger während des Unterrichts, bis zu 2 verkürzte Platzrunden über max. 9 Loch.

### AUFBAUKURS 3/5 TAGE (GK3/GK4)

- Üben Ihrem Fähigkeitsniveau entsprechender Bewegungsmuster – in spielrelevanten Situationen
- Bei GK4 zusätzlich selbständiges Erkennen von Schwungfehlern und Erarbeiten entsprechender Reaktionen.
- Leistungen: 3 bzw. 5-tägiges Training auf den Übungsanlagen, Rangegebühren, -bälle sowie Leihschläger während des Unterrichts, bei GK4 bis zu 2 verkürzte Platzrunden über max. 9 Loch.

### EXKLUSIVLKURS 5 TAGE (GK5)

- Für 2 Teilnehmer: 3 Std./Tag.
- Leistungen: 5-tägiges individuelles Training auf den Übungsanlagen und/oder auf dem Golfplatz, Rangegebühren, -bälle sowie Leihschläger während des Unterrichts
  - Die Platzreifeproofung zum „Golfer's Zertifikat“ (s. Platzreifekurs) ist auch in diesem Kurs für EUR 65 pro P. möglich (vor Ort zu zahlen).

## German Golf Academy

Die German Golf Academy bietet seit 1996 Golfkurse in insgesamt 16 Destinationen an. Die Kurse sind für Golfspieler aller Spielstärken ausgelegt. Neueste Trainingsmethoden garantieren ein hohes Ausbildungsniveau.

Die German Golf Academy wurde 1996 gegründet und ist mittlerweile eine der führenden deutschen Golfschulen. Mit Hauptsitz auf Mallorca und insgesamt 16 Destinationen in Europa und Nordafrika bietet die German Golf Academy Golfkurse für alle Spielstärken an.

### GOLFKURSE NACH MASS

Alle Destinationen der German Golf Academy bieten Golfkurse für Anfänger und fortgeschrittene Golfer an. Ziel ist es, jeden Golfschüler systematisch und gezielt auf das Golfspiel vorzubereiten.

### GOLFKURSE FÜR ANFÄNGER

Die Platzreifekurse sind für Golfanfänger ausgelegt, die eine fundierte Golfausbildung (inklusive Platzreifeproofung) erreichen möchten. Für Golfinteressierte und Golfeinsteiger ohne jegliche Vorkenntnisse ist der 3-tägige Golf Einsteigerkurs ideal.

### GOLFKURSE FÜR FORTGESCHRITTENE

Die Aufbaukurse sind für Golfspieler ausgelegt, die nach bestandener Platzreifeproofung ihr Golfspiel durch gezieltes Golftraining verbessern möchten. Ziel der Trainingseinheiten sind die Verbesserung der Schwungtechnik und das Golfspiel auf dem Platz.

### DAS „GOLFER'S ZERTIFIKAT“ – DIE PLATZREIFE (HCP 54)

Das Golfer's Zertifikat der German Golf Academy wird weltweit anerkannt.

### MORE INCLUSIVE

- Prüfungsgebühr bei Platzreifekurs mit Prüfung und Zertifikat (bei bestandener Prüfung)
- Prüfungswiederholung innerhalb von 12 Monaten

### GUT ZU WISSEN

- Greenfees im Rahmen des Kurses sind vor Ort zu zahlen.
- Für den Transfer zu den Golfplätzen ist je nach gebuchtem Hotel die Buchung eines Mietwagens zu empfehlen, da kein Transfer enthalten ist.

### UNTERRICHTSORTE

Spanien/Mallorca/Golfplatz Son Antem – PMI10710  
Kursbeginn: Montag und Donnerstag  
Spanien/Mallorca/Golfplatz Andratx – PMI10711  
Kursbeginn: Montag  
Spanien/Mallorca/Golfplatz Pula – PMI10712  
Kursbeginn: Montag  
Spanien/Mallorca/Golfplatz Alcanada – PMI10713  
Kursbeginn: Montag  
Spanien/Mallorca/Golfplatz Santa Ponsa – PMI10714  
Kursbeginn: Montag  
Spanien/Teneriffa/Golfplatz Costa Adeje – TFS01711  
Kursbeginn: Sonntag  
Portugal/Algarve/Golfplatz Pine Cliffs – FA001777  
Kursbeginn: Montag  
Tunesien/Hammamet/Golfplatz Citrus – MIR01720  
Kursbeginn: Mittwoch und Sonntag  
Tunesien/Port el Kantaoui Golfplatz El Kantaoui – MIR01721  
Kursbeginn: Mittwoch und Sonntag  
Tunesien/Djerba/Golfplatz Djerba – DJE01720  
Kursbeginn: Mittwoch und Sonntag

z. B. Einsteigerkurs 3 Tage an der Algarve  
(FA001777/GK1)  
pro Person

ab € 264

# Costa de Valencia bis Costa Calida

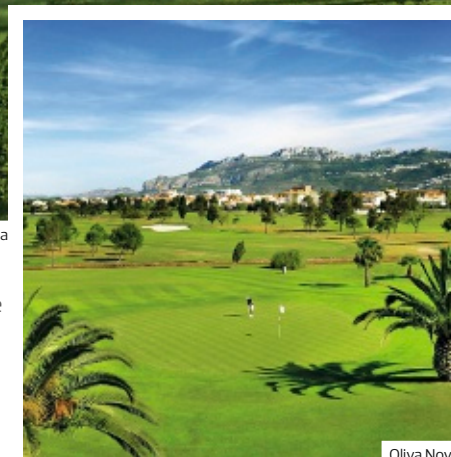
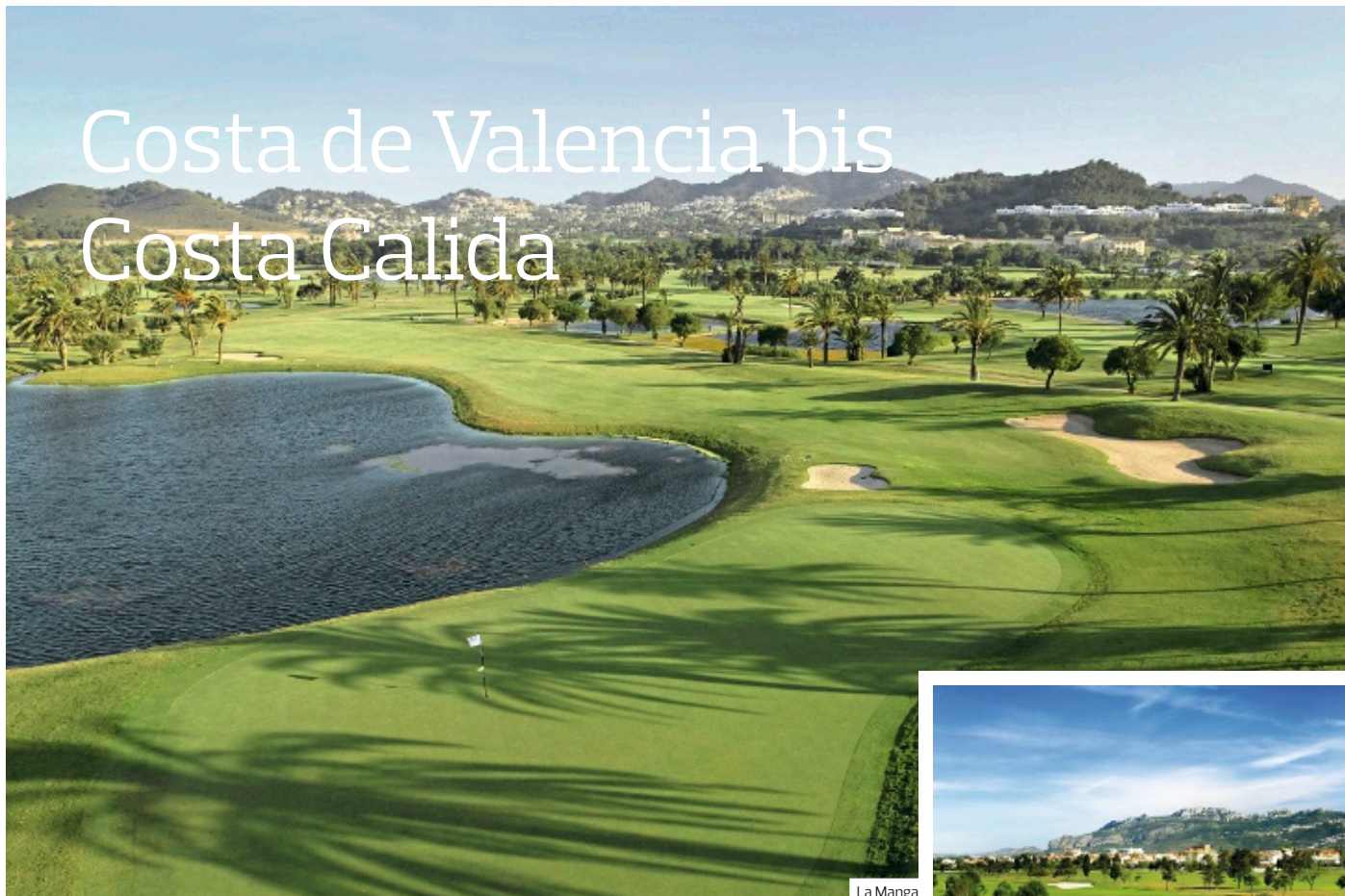

Von der Costa de Valencia bis zur Costa Calida reihen sich abwechslungsreiche und interessante Golfplätze aneinander. Die meisten davon befinden sich unweit der Küste. Es erwarten Sie außerdem endlose Sandstrände und ein mildes Klima mit viel Sonnenschein. Die optimale Verbindung von Golfspiel und Erholung!

## ÜBERBLICK

<b>Flugdauer</b>	ca. 3,5 Stunden
<b>Zeitdifferenz</b>	MEZ +/- 0 Std.
<b>Sprache</b>	Spanisch
<b>Währung</b>	Euro (EUR)

## GOLFHIGHLIGHTS

Der von Severiano Ballesteros angelegte Golfplatz **Oliva Nova** passt sich hervorragend an die umliegende Dünenlandschaft an. Viele Löcher sind weniger als 50 m vom Meer entfernt. Fairways aller Längen, Doglegs sowie schnelle Grüns bringen Anspruch und viel Abwechslung ins Spiel.

Der Golfplatz **El Saler** gehört zu den besten Golfplätzen Europas. Die Grüns sind großzügig angelegt, die Löcher 8 und 17 sind in eine ca. 10 m hohe Sanddüne gebaut. Ein besonderer Höhepunkt ist das 18. Loch, eines der schönsten „Finishing-Holes“ der Welt mit traumhaftem Ausblick von den Klippen auf den Strand.

GOLFPLATZ-INFORMATION	HCP	HCP	PAR	LÖCHER	CART
	HERREN	DAMEN			
El Bosque	28	36	72	18	ja
El Saler	28	36	72	18	ja
Oliva Nova	36*	36*	72	18	ja
La Sella	35	36	36, 72	9, 18	ja
Ifach	28	36	30	9	ja
Altea	28	36	36	9	ja
Villaitana Levante	28	36	72	18	ja
Villaitana Poniente	28	36	72	18	ja
Puig Campana	28*	36*	36	9	-
Alenda	28	36	72	18	ja
Font del Llop	28	36	72	18	ja
La Manga Club Nord	28	36	71	18	ja
La Manga Club Süd	28	36	73	18	ja
La Manga Club West	28	36	72	18	ja

\*Handicap 54 auf Anfrage

Der Golfplatz **Villaitana** mit seinen zwei 18-Loch Kursen bietet reichlich Abwechslung. Der kurze Südkurs Poniente erfordert Geschicklichkeit durch kurze Eisen. Der Nordkurs Levante im amerikanischen Stil bietet einen herrlichen Blick auf das Meer und die Sierra de Finestrat.

**La Manga Club** bietet 3 Meisterschaftsplätze. Der **Nord**-Platz erfordert mehr Präzision als Länge. Der flache **Süd**-Platz ist der längste und der **West**-Platz erfordert akkurate Drives.



La Cala Asia

Die auch „Costa del Golf“ genannte Costa del Sol zeichnet sich durch die Verbindung von Moderne und dem typisch andalusischen Charme aus. Die einzelnen Golfplätze weisen sehr unterschiedliches Gelände in abwechslungsreicher Natur auf. Die Kombination von Meer und Gebirge bietet zudem einen besonderen Reiz für jeden Golfer.



Almenara

## ÜBERBLICK

<b>Flugdauer</b>	ca. 3,5 Stunden
<b>Zeitdifferenz</b>	MEZ +/- 0 Std.
<b>Sprache</b>	Spanisch
<b>Währung</b>	Euro (EUR)

## GOLFHIGHLIGHTS

**La Cala** – Bei den drei anspruchsvollen Golfplätzen ist ein präzises Spiel gefragt.

Der Platz **Asia** bietet einen Ausblick auf die andalusischen Berge. Drei seiner Löcher sind von Wasser umgeben. Die Fairways sind breit, die Grüns sind häufig höher gelegen.

Der etwas anspruchsvollere Platz **America** hat ebenfalls viele höher gelegene Grüns, jedoch enge und gewundene Fairways.

Der Platz **Europe** ist durch den Fluss Ojen gekennzeichnet. Um den Fluss zu überqueren sind eine große Brücke (45 m), 4 kleine Brücken und 4 Tunnel vorhanden.

GOLFPLATZ-INFORMATION	HCP HERREN	HCP DAMEN	PAR	LÖCHER	CART
La Cala Asia	28	35	72	18	ja
La Cala America	28	36	72	18	ja
La Cala Europe	28	36	71	18	ja
Cabopino	27	32	71	18	ja
Santa Maria	28	36	70	18	ja
Marbella Golf & Country Club	26	34	72	18	ja
Santa Clara	28	36	71	18	ja
La Quinta	26	34	36,71	9,18	ja
Los Arqueros	28	36	71	18	ja
El Paraiso	28	34	71	18	ja
Atalaya Old	28*	36*	72	18	ja
Atalaya New	28*	36*	71	18	nein
Valle Romano	28	36	71	18	ja
Finca Cortesin	28	36	72	18	ja
La Reserva	24	32	72	18	ja
Almenara	28	32	36,72	9,18	ja
San Roque	28	36	72	18	ja
Alcaidesa Heathland	25	30	72	18	ja

\*Handicap 54 auf Anfrage

## TRANSFERS NACH WUNSCH

Mit DERTOUR beginnt die Entspannung schon bei der Anreise.

Dazu gehört auch ein Transfer nach Maß – z. B. per Bus oder auch als Privattransfer.

Falls Ihre gebuchte Reise keinen Transfer beinhaltet oder Sie eine höherwertige Transferleistung wünschen, finden Sie alle zubuchbaren Transfer-Möglichkeiten bei der Hotelbeschreibung auf [www.informierender.de](http://www.informierender.de)

# Costa de la Luz



Die „Küste des Lichts“ verdankt ihren Namen dem strahlenden Licht, das die weiß getünchten Häuser und die goldschimmernden Strände heller erscheinen lässt. Genießen Sie angenehmes und abwechslungsreiches Golfen an wunderschönen Küstenabschnitten in Kombination mit Entspannung und Erholung.

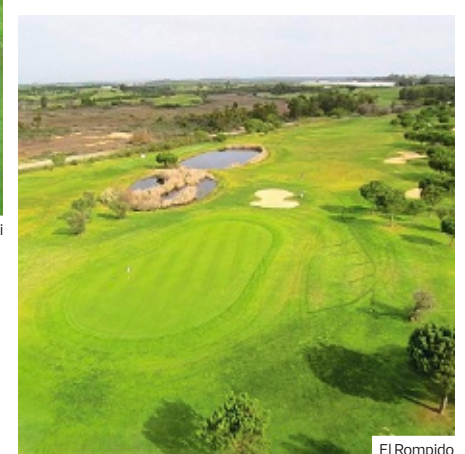

## ÜBERBLICK

<b>Flugdauer</b>	ca. 3,5 Stunden
<b>Zeitdifferenz</b>	MEZ +/- 0 Std.
<b>Sprache</b>	Spanisch
<b>Währung</b>	Euro (EUR)

## GOLFHIGHLIGHTS

Der Golfplatz **Iberostar GC Real Novo Sancti Petri** bietet gute Übungsanlagen. Er teilt sich in 2 Runden à 18 Loch auf. Platz A bietet breite Fairways und Seen. Auf Platz B spielen Sie zuerst auf ebenem und dann auf hügeligem Gelände.

Der **Costa Ballena Club de Golf** verfügt über abwechslungsreiche Bahnen und hervorragende Trainingsmöglichkeiten.

Auf dem Golfplatz **El Rompido** tragen die Bermuda-Fairways und die riesigen Grüns zu einem abwechslungsreichen Spiel bei. Ebenso besticht er durch seine Vielfalt der Löcher.

GOLFPLATZ-INFORMATION	HCP	HCP	PAR	LÖCHER	CART
	HERREN	DAMEN			
Montenmedio	29	34	72	18	ja
Iberostar GC Real Novo Sancti Petri Platz A/Mary Pinos	26*	36*	72	18	ja
Iberostar GC Real Novo Sancti Petri Platz B/Centro	26*	36*	72	18	ja
Campano	36*	36*	72	18	ja
Sancti Petri Hills	36*	36*	68	18	ja
Golf La Estancia	36*	36*	72	18	ja
Fairplay Golf Club	28	32	73	18	ja
Sherry Golf Jerez	36*	36*	72	18	ja
Montecastillo Golf	28	36	72	18	ja**
Costa Ballena Club de Golf	36*	36*	36,72	9,18	ja
El Rompido Süd	28	36	72	18	ja
El Rompido Nord	28	36	72	18	ja
Islantilla	28*	36*	3 x 36	3 x 9	ja

\*Handicap 54 auf Anfrage \*\*bis 11 Uhr obligatorisch

Der Platz **Islantilla** bietet drei 9-Loch-Kurse, die von einer üppigen Vegetation umgeben sind und einen schönen Ausblick auf das Meer bieten. Die Kurse können verschieden kombiniert werden, so dass Abwechslung garantiert ist und alle Spieler auf ihre Kosten kommen.

## TRANSFERS NACH WUNSCH

Mit DERTOUR beginnt die Entspannung schon bei der Anreise.

Dazu gehört auch ein Transfer nach Maß – z. B. per Bus oder auch als Privattransfer.

Falls Ihre gebuchte Reise keinen Transfer beinhaltet oder Sie eine höherwertige Transferleistung wünschen, finden Sie alle zubuchbaren Transfer-Möglichkeiten bei der Hotelbeschreibung auf [www.informierender.de](http://www.informierender.de)





Iberostar GC Real Novo Sancti Petri

### Iberostar GC Real Golf Novo Sancti Petri

#### GREENFEE

1 Greenfee (18-Loch, vorreservierte Startzeit) auf dem Golfplatz Iberostar GC Real **Novo Sancti Petri** (Platz **A**-Mar Y Pinos oder **B**-Centro).

Transfer ab/bis Hotels in Novo Sancti Petri auf Anfrage und nach Verfügbarkeit inklusive.

1 Greenfee (GP1)  
z. B. am 1.12. pro Person

€ 71

Anf FIT Leistung XRY01710BG



La Estancia

### Golf La Estancia

#### GREENFEE

1 Greenfee (18-Loch, vorreservierte Startzeit) auf dem Golfplatz **La Estancia**.

Transfer ab/bis Hotels in Novo Sancti Petri auf Anfrage und nach Verfügbarkeit inklusive.

1 Greenfee (GP1)  
z. B. am 1.12. pro Person

€ 58

Anf FIT Leistung XRY01713BG



La Estancia

### Greenfeepakete Cadiz

#### GREENFEEPAKET (GP7)

Unlimited Golf an 7 aufeinanderfolgenden Tagen (vorreservierte Startzeiten) wählbar aus den Golfplätzen **Sancti Petri Hills** und **La Estancia**, min. 1x pro Golfplatz.

#### GREENFEEPAKET (GP8)

Unlimited Golf an 7 aufeinanderfolgenden Tagen (vorreservierte Startzeiten) wählbar aus den Golfplätzen **Sancti Petri Hills**, **La Estancia** und **CAMPANO**, min. 1x pro Golfplatz.

Unlimited Golf/7 Tage (GP7)  
z. B. am 1.12. pro Person

€ 358

Anf FIT Leistung XRY01721BG

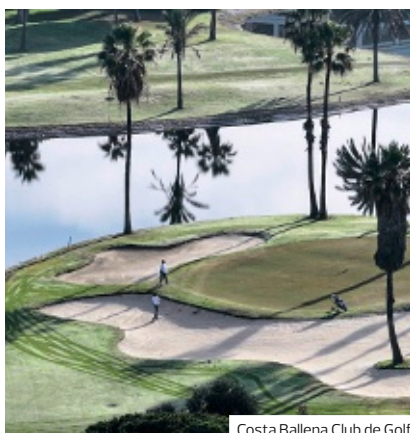

Costa Ballena Club de Golf

### Costa Ballena Club de Golf

#### GREENFEE (GP1)

1 Greenfee (18-Loch, vorreservierte Startzeit) auf dem Golfplatz **Costa Ballena**.

#### GREENFEEPAKET (GP3)

3 Greenfees (18-Loch, vorreservierte Startzeiten) auf dem Golfplatz **Costa Ballena**.

1 Greenfee (GP1)  
z. B. am 1.12. pro Person

€ 53

Anf FIT Leistung XRY01724BG



Montenmedio

### Montenmedio Golf

#### GREENFEE

1 Greenfee (18-Loch, vorreservierte Startzeit) auf dem Golfplatz **Montenmedio**.

1 Greenfee (GP1)  
z. B. am 1.12. pro Person

€ 49

Anf FIT Leistung XRY01725BG



Sancti Petri Hills

### Sancti Petri Hills Golf

#### GREENFEE

1 Greenfee (18-Loch, vorreservierte Startzeit) auf dem Golfplatz **Sancti Petri Hills**.

Transfer ab/bis Hotels in Novo Sancti Petri auf Anfrage und nach Verfügbarkeit inklusive.

1 Greenfee (GP1)  
z. B. am 1.12. pro Person

€ 46

Anf FIT Leistung XRY01728BG

## OLIVA



- + Nahe zum Golfplatz
- + Attraktive Golfpakete
- + Gute Trainingseinrichtungen
- + Direkt am langen Sandstrand

ANFÄNGER



GENIESSER



GRUPPEN



VIELSPIELER



Wohnbeispiel Doppelzimmer

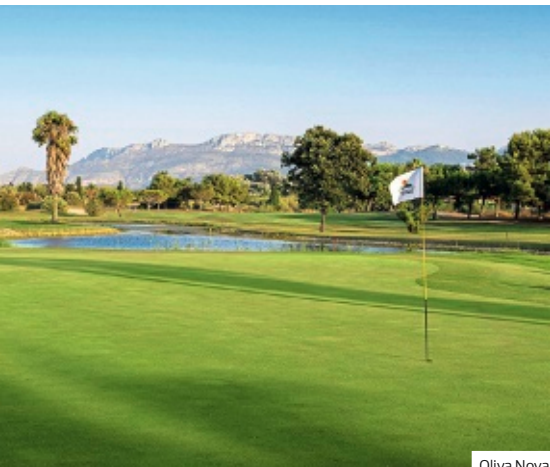

Oliva Nova

## Oliva Nova Beach & Golf Resort ♦♦♦♦

Das Resort befindet sich direkt am ca. 20 km langen, traumhaften Naturdünenstrand, zwischen den Orten Oliva und Denia. Der 18-Loch Golfplatz, der von Severiano Ballesteros entworfen und gebaut wurde, passt sich hervorragend an den Dünenstrand an.

### IHRE GOLFMOMENTE

#### GOLF INSPIRATIONEN

Der Golfplatz Oliva Nova, 1995 von Severiano Ballesteros entworfen, bietet breite Fairways, leicht gewellte Greens und 10 künstlich angelegte Seen und Wasserhindernisse, auf 50 Hektar. Sein Verlauf ist eben und die meisten Abschläge sind gut zu meistern, die Annäherungsschläge zum Grün erfordern jedoch Geschick und Cleverness. Eine frische Meeresbrise bestimmt die Auswahl der Schläger und die Spielweise an jedem Loch. Auf dem 5 Loch Par 3 Kurs haben die Fairways eine Länge von 50 bis 90 Meter und sind ideal zum Üben. Es gibt zusätzlich einen Übungsbereich für Schläge aus dem Bunker und mit einem großflächigen Übungsgrün.

#### GOLF ENTFERNUNGEN

Golfplatz Oliva Nova ca. 200 m, Golfplatz La Sella ca. 15 km, Golfplätze Villaitana ca. 62 km und El Saler ca. 80 km, Golfplatz El Bosque ca. 97 km, Golfplatz Alenda ca. 110 km, Golfplatz Font de Llop ca. 118 km

#### GOLF INFOS

- In den Golfpaketen sind gegen Aufpreis pro Runde die Golfplätze **La Sella** (Zuschlag EUR 82), **Villaitana Levante** (Zu- schlag EUR 112), **Villaitana Poniente** (Zuschlag EUR 77 inkl. Buggy), **El Saler** (Zuschlag EUR 93), **El Bosque** (Zuschlag EUR 71), **Alenda** (Zuschlag EUR 82) und **Font de Llop** (Zuschlag EUR 81) buchbar
- Es können für Golfer mit Handicap 36–54 Abschlagzeiten ab 13 Uhr angefragt werden

#### GOLF & WELLNESS

Gegen Gebühr

- Wellness-Center: Oliva Spa & Wellness Center

#### LAGE

- direkt am Strand (Naturdünenstrand)
- zum Flughafen: Valencia, ca. 93 km
- zum Ortszentrum: Oliva, ca. 7 km
- zum Ortszentrum: Denia mit Fährhafen, ca. 22 km

#### AUSSTATTUNG

- offizielle Landeskategorie: 4 Sterne
- Anzahl Wohneinheiten: 205
- Parkplatz, überdacht
- WLAN, im Zimmer, in den öffentlichen Bereichen
- Fahrradwerkstatt
- À-la-carte-Restaurant: saisonal, Spezialität: Paellas und Reisgerichte
- Buffetrestaurant: mit Show-Cooking
- Restaurant: Live-Cooking-Station
- hoteleigene Strandbar, saisonal, Poolbar, saisonal
- 1Pool

#### WOHNBEISPIEL

- Doppelzimmer (DB1), 36–40 qm, Sofabett, Klimaanlage, WLAN, Balkon
- weitere Unterkünfte buchbar

#### VERPFLEGUNG

- Frühstück

z. B. am 30.4.  
im Doppelzimmer mit Frühstück  
pro Person bei 2 Erw.

€ 92

Anf H Leistung VLC01703BG

### GOLF & MORE

#### GOLFPAKET (D1E/D2E)

- 7 Nächte inkl. Frühstück
- 5 Greenfees (18-Loch, vorreservierte Startzeiten) auf dem Golfplatz **Oliva Nova**

#### GOLFPAKET (D3E/D4E)

- 5 Nächte inkl. Frühstück
  - 4 Greenfees (18-Loch, vorreservierte Startzeiten) auf dem Golfplatz **Oliva Nova**
- Anf H Leistung **VLC01703BG**

#### GREENFEE (GP1)

1 Greenfee (18-Loch, vorreservierte Startzeit) auf dem Golfplatz **Oliva Nova**.  
Anf FIT Leistung **VLC01704BG**

Pro Person/Paket in EUR inkl. ÜF Anf H Leistung **VLC01703BG**

	Erw.	A
D1EF Doppelzimmer Golfpaket 7 Nächte	2	856
D2EF Doppelzimmer Meerblick Golfpaket 7 Nächte	2	940
D3EF Doppelzimmer Golfpaket 5 Nächte	2	634
D4EF Doppelzimmer Meerblick Golfpaket 5 Nächte	2	694

A: 1.11.–30.4.

An-/Abreise: täglich

CALPE



- + Direkt am Strand
- + Wellness

ANFÄNGER	<div style="width: 25%;"></div>
GENIESSER	<div style="width: 50%;"></div>
GRUPPEN	<div style="width: 25%;"></div>
VIELSPIELER	<div style="width: 50%;"></div>



Wohnbeispiel Doppelzimmer Standard



Ifach



### GOLF & MORE

#### STARTZEITEN (STA)

Greenfees für Hotelgäste.  
Vorreservierung der Startzeiten auf den Golfplätzen **Altea** (EUR 39–59), **Ifach** (EUR 21–24), **Puig Campana** (EUR 20–38), **Alenda** (EUR 49–95) und **Font del Llop** (EUR 40–83).  
Zahlung erfolgt vor Ort. Änderung vorbehalten.  
Anf FIT Leistung **ALC01707BG**

## SOLYMAR Gran Hotel The one ♦♦♦♦

Den Tag mit einem gesunden Frühstück starten, danach ein Golfspiel auf einem der erstklassigen Golfplätze in der Umgebung oder den Tag entspannt im Beach Club verbringen, um ihn dann beim Sundowner im „Dorée Gin & Sea“ ausklingen zu lassen ...

Adults only

96% | 34 Bewertungen

### IHRE GOLFMOMENTE

#### GOLF INSPIRATIONEN

Erleben Sie abwechslungsreiche Golfstunden, zur Wahl stehen hervorragende Golfplätze. Der hügelige Golfplatz Altea fordert präzise Schläge auf schmalen Fairways mit Bergpanorama. Der Golfplatz Ifach bietet eher kurze Bahnen, aber auch anspruchsvolle Abhänge. Während der Runde können Sie traumhafte Ausblicke auf die Bucht von Moraira genießen. Auch der von Sterling & Martin entworfene Golfplatz Puig Campana besticht durch einen traumhaften Blick auf das Meer und die Berglandschaft. Der Platz ist eben und bietet auch Spielern mit einem höheren Handicap ein abwechslungsreiches Spiel.

#### GOLF ENTFERNUNGEN

- Golfplatz Altea ca. 12 km
- Golfplatz Ifach ca. 13 km
- Golfplatz Puig Campana ca. 32 km
- Golfplatz Alenda ca. 80 km
- Golfplatz Font del Llop ca. 85 km

#### GOLF INFOS

Greenfees für Hotelgäste. Vorreservierung der Startzeiten, siehe GOLF & MORE.

#### GOLF & WELLNESS

- Gegen Gebühr
- Spa: Edén Spa, 800 qm
  - Whirlpool
  - Saunabereich: Sauna, Dampfbad, Hamam, Eisbrunnen
  - Ruheraum
  - Massagen

### LAGE

- direkt am Strand: S'Arenal
- zur Altstadt: ca. 300 m
- zum Flughafen: Alicante ca. 77 km
- Naturpark Penyal d'Ifac, ca. 2,50 km
- zum Stadtzentrum: Benidorm, ca. 18 km
- Sandstrand: Sonnenschirme (kostenpflichtig), Liegen (kostenpflichtig), Zutritt Beach Club

### AUSSTATTUNG

- offizielle Landeskategorie: 4 Sterne
- Anzahl Wohneinheiten: 330
- Design-Hotel
- WLAN, in der gesamten Anlage
- À-la-carte-Restaurant
- Buffetrestaurant
- hoteleigene Strandbar, Sportsbar, 2 Bars
- 1 Pool: Infinity-Pool, Sonnenschirme, Liegen

### WOHNBEISPIEL

- Doppelzimmer Standard (DG3), 26–30 qm, Klimaanlage, Minibar kostenpflichtig, Safe
- weitere Unterkünfte buchbar

### VERPFLEGUNG

- Frühstück, Halbpension, Vollpension

### TIPPS & HINWEISE

- nur für Erwachsene ab 16 Jahre

z. B. am 1.3. im Doppelzimmer Standard mit Frühstück; pro Person bei 2 Erw. € 95  
Auch als Pauschalreise buchbar – Flüge und Preise in Ihrem Reisebüro.

Anf H Leistung ALC50710BG

## CARTAGENA



- + Golf Academy mit internationalen Trainingsmethoden
- + Halbpension zubuchbar
- + Parkplatz inklusive

ANFÄNGER



GENIESSER



GRUPPEN



VIELSPIELER



Wohnbeispiel

## GOLF &amp; MORE

**GOLFPAKET Birdie (D1E)**

- 3 Nächte inkl. Frühstück
- 2 Greenfees (18-Loch, vorreservierte Startzeit) wählbar aus den Golfplätzen La Manga Club Nord, La Manga Club Süd oder La Manga Club West

**GOLFPAKET Albatros (D2E)**

- 5 Nächte inkl. Frühstück
- 4 Greenfees (18-Loch, vorreservierte Startzeit) wählbar aus den Golfplätzen La Manga Club Nord, La Manga Club Süd oder La Manga Club West

**GOLFPAKET Condor (D3E)**

- 7 Nächte inkl. Frühstück
- 5 Greenfees (18-Loch, vorreservierte Startzeit) wählbar aus den Golfplätzen La Manga Club Nord, La Manga Club Süd oder La Manga Club West

Anf H Leistung **ALC50703BG****GREENFEE (GP1)**

1 Greenfee (18-Loch, vorreservierte Startzeit) auf den Golfplätzen La Manga Club Nord, La Manga Club Süd oder La Manga Club West.

**GREENFEEPAKET (GP3)**

3 Greenfees (18-Loch, vorreservierte Startzeiten) auf den Golfplätzen La Manga Club Nord, La Manga Club Süd oder La Manga Club West.  
Anf FIT Leistung **ALC01702BG**

Pro Person/Paket in EUR inkl. ÜF		Anf H Leistung <b>ALC50703BG</b>			
		Erw.	A	B	C
<b>D1EF</b>	DZ Golfpaket Birdie 3 N. + 2 GF	2	507	649	560
<b>D2EF</b>	DZ Golfpaket Albatros 5 N. + 4 GF	2	844	1079	930
<b>D3EF</b>	DZ Golfpaket Condor 7 N. + 5 GF	2	1134	1452	1241
<b>D3EF</b>	DZ Golfpaket Condor 7 N. + 5 GF	1	1802	2331	1909

A: 1.11.-27.12., 3.1.-28.2., B: 28.12.-2.1., 1.4.-30.4., C: 1.3.-31.3.  
Halbpension (H): + EUR 54 pro Nacht An-/Abreise: täglich

## Grand Hyatt La Manga Club Golf & Spa ♦♦♦♦

Die Anlage, die eine Oase der Erholung auch für Nichtgolfer ist, liegt zwischen den Bergen Cartagenas und dem Mittelmeer, an 2 der drei 18-Loch Golfplätze des La Manga Clubs.

Direkt am Golfplatz

**IHRE GOLFMOMENTE****GOLF INSPIRATIONEN**

Der Golfplatz La Manga Club Nord und der Golfplatz La Manga Club Süd liegen direkt am Hotel. Erleben Sie hier abwechslungsreiche Golfrunden auf den sehr guten Meisterschaftsplätzen. La Manga Club Süd bietet viele Wasserhindernisse und Bunker. Der kürzere Nord-Platz erfordert mehr Präzision als Länge.

Der Platz La Manga Club West hat viele Schräglagen und kleine Grüns und ist daher eine strategische Herausforderung.

**GOLF ENTFERNUNGEN**

Der Golfplatz La Manga Club West liegt ca. 2 km entfernt.

**GOLF INFOS**

- Die inkludierten Greenfees können jeweils gegen 1 Massage (30 Min.) eingetauscht werden (Vorreservierung erforderlich)
- Sehr großzügige Übungseinrichtungen (Driving Range, Kurzes Spiel, Putting Grün)
- Golf Academy mit internationalen Trainingsmethoden

**GOLF & WELLNESS**

Zugang zum Hydrotherapiebereich im Spa für 1 Stunde pro Person/Aufenthalt vom 1.11.-27.12. und 3.1.-28.2. inklusive (Vorreservierung erforderlich)  
Inklusive

- Erlebnisdusche, Whirlpool
- Saunabereich: Sauna, Dampfbad, Whirlpool
- Ruheraum

Gegen Gebühr

- Spa: 1.700 qm, 6 Behandlungsräume, Massagen

**LAGE**

- zum Ortszentrum: Los Belones, ca. 2 km
- zum Flughafen: Región de Murcia International, ca. 50 km
- zum Strand: Cala de las Mulas Beach und Cala del Barco Beach, ca. 2 km
- liegt im Regionalpark Calblanque

**AUSSTATTUNG**

- offizielle Landeskategorie: 5 Sterne
- Anzahl Wohneinheiten: 192
- Parkplatz
- Lademöglichkeit für E-Autos
- WLAN, in der gesamten Anlage
- Supermarkt, Friseur
- 8 À-la-carte-Restaurants
- hoteleigene Strandbar, Poolbar, Sportsbar
- Transferservice (kostenpflichtig)
- 1 Pool
- 1 Pool: Infinity-Pool, nur für Erwachsene

**WOHNBEISPIEL**

- Doppelzimmer King oder Twin (DB1), 26-30 qm, Doppelbetten (1 Kingsize oder 1 Twin), Sofabett, Klimaanlage, Minibar, Safe, Kaffee-/Tee, Balkon
- weitere Unterkünfte buchbar

**VERPFLEGUNG**

- Frühstück, Halbpension

z. B. am 1.11.  
im Doppelzimmer King oder Twin mit Frühstück  
pro Person bei 2 Erw. **€ 139**

Anf H Leistung **ALC50703BG**

MIJAS



La Cala Europe

- + Greenfee inklusive
- + Unlimited Golf buchbar
- + Wellness

ANFÄNGER	<div style="width: 25%;"></div>
GENIESSER	<div style="width: 50%;"></div>
GRUPPEN	<div style="width: 75%;"></div>
VIELSPIELER	<div style="width: 50%;"></div>



Wohnbeispiel Doppelzimmer Golfplatzblick



La Cala Asia

## La Cala Resort ♦♦♦♦

Das elegante Resort bietet erstklassigen Hotelkomfort und erfüllt höchste Ansprüche an den Golfsport. Es liegt inmitten der 3 eindrucksvollen 18-Loch-Golfplätze La Cala.

Direkt am Golfplatz

### IHRE GOLFMOMENTE GOLF INSPIRATIONEN

La Cala bietet drei herausragende, direkt am Hotel liegende, 18-Loch-Meisterschaftsplätze, die von Cabell Robinson entworfen wurden. Campo America bietet einen spektakulären Blick auf die Sierra de Ojén und das Mittelmeer. Die Fairways sind breit und miteinander verbunden, doch die hügelige Lage erfordert präzise Schläge. Campo Asia ist der älteste der drei Golfplätze und hat eine Vielzahl an schwierigen Löchern. Er ist schmal und mit vier Par 5 Löchern, die Strategie erfordern. Campo Europa ist ein aufregender Platz, der großzügige Fairways bietet, ein flacheres Gelände und etwas größere Grüns.

### GOLF INFOS

- 1 Golfcart pro Golfrunde auf den Golfplätzen La Cala America, La Cala Asia und La Cala Europe für 2 Personen inklusive
- 1 Greenfee\* inklusive: bei einem Aufenthalt von 7-10 Nächten vom 1.11.-30.11.24
- 2 Greenfees\* inklusive: bei einem Aufenthalt von 7-9 Nächten vom 1.2.-30.4.25.
- 2 Greenfees\* inklusive: bei einem Aufenthalt von 7-10 Nächten vom 1.12.-31.12.24.
- 3 Greenfees\* inklusive: bei einem Aufenthalt von 7-9 Nächten vom 1.1.-31.1.25.

\*je pro Vollzahler / Aufenthalt, wählbar aus den Golfplätzen La Cala America, La Cala Asia und La Cala Europe (18-Loch, vorreservierte Startzeiten, für die Vorreservierung bitte Anf FIT Leistung **AGP01701BG** Unterbr **STA** verwenden) Die inkludierten Greenfees können gegen ausgewählte Anwendungen im Spa eingetauscht werden

### LAGE

- zum Ortszentrum: La Cala de Mijas, ca. 7,70 km
- zum Flughafen: Málaga, ca. 35 km

### AUSSTATTUNG

- offizielle Landeskategorie: 4 Sterne
- Anzahl Wohneinheiten: 107
- Parkplatz
- Lademöglichkeit für E-Autos (kostenpflichtig)
- WLAN, in der gesamten Anlage
- 4 À-la-carte-Restaurants: mit Terrasse
- Poolbar
- Terrasse, Sonnenterrasse
- 1 Pool: Sonnenschirme, Liegen

### WOHNBEISPIEL

- Doppelzimmer Golfplatzblick (DBF), 21-25 qm, Golfplatzblick, Dusche oder Badewanne, Bademantel, Klimaanlage, Minibar kostenpflichtig, Safe, TV, WLAN, Kaffee/ Tee, Balkon oder Terrasse
- weitere Unterkünfte buchbar

### VERPFLEGUNG

- Frühstück, Halbpension

### TIPPS & HINWEISE

- 1x Zugang zum Spa für 90 Minuten/ Erwachsener pro 3 Nächte Aufenthalt (Vorreservierung erforderlich)

z. B. am 6.1.  
im Doppelzimmer Golfplatzblick mit Frühstück  
pro Person bei 2 Erw. **€ 116**

Anf H Leistung **AGP01702BG**

### GOLF & MORE

#### GREENFEE (GP1)

1 Greenfee (18-Loch, vorreservierte Startzeit) auf den Golfplätzen La Cala America, La Cala Asia oder La Cala Europe.

#### GREENFEEPAKETE (GP2/GP3/GP5)

2, 3 bzw. 5 Greenfees (18-Loch, vorreservierte Startzeiten) auf den Golfplätzen La Cala America, La Cala Asia und La Cala Europe.  
Anf FIT Leistung **AGP01701BG**

Pro Person in EUR	Anf FIT Leistung <b>AGP01701BG</b>	Anf FIT Leistung <b>AGP01701BG</b>				
		A	B	C	D	E
GP1	Greenfee La Cala	94	66	69	85	99
GP2	Greenfeepaket La Cala 2 Greenfees	184	126	132	161	188
GP3	Greenfeepaket La Cala 3 Greenfees	271	184	193	234	273
GP5	Greenfeepaket La Cala 5 Greenfees	454	309	294	360	420

A: 1.11.-30.11. B: 1.12.-31.12. C: 1.1.-31.1. D: 1.2.-28.2., 13.4.-20.4. E: 1.3.-12.4.

## ESTEPONA



- + Attraktive Golfpakete
- + Direkt am Strand
- + Sport- und Unterhaltungsprogramm

ANFÄNGER	<input type="checkbox"/>	<input type="checkbox"/>	<input type="checkbox"/>
GENIESSER	<input checked="" type="checkbox"/>	<input type="checkbox"/>	<input type="checkbox"/>
GRUPPEN	<input checked="" type="checkbox"/>	<input type="checkbox"/>	<input type="checkbox"/>
VIELSPIELER	<input checked="" type="checkbox"/>	<input type="checkbox"/>	<input type="checkbox"/>



Wohnbeispiel Doppelzimmer



Atalaya Old



Valle Romano

## Sol Marbella Estepona – Atalaya Park ♦♦♦♦

Das beliebte Hotel lädt Sie ein an einem der Pools oder am angrenzenden Strand Isdabe zu entspannen. Kulinarisch haben Sie die Wahl zwischen zwei Buffetrestaurants und das Sport- und Unterhaltungsprogramm des Hotels sorgt für abwechslungsreiche Tage.

86% | 14 Bewertungen

### IHRE GOLFMOMENTE

#### GOLF INSPIRATIONEN

Bei Buchung eines Golfpaketes haben Sie die Möglichkeit unterschiedliche Plätze zu spielen. Der Platz Atalaya Old ist für alle Spielstärken geeignet: kaum Höhenunterschiede, vielseitige Abschläge, breite Fairways, höher gelegene und schnelle Grüns.

Atalaya New liegt etwas höher und bietet einen herrlichen Blick auf Berge und Meer. Dieser Platz ist schwieriger, vor allem wegen der engen Fairways und den weitläufigen Grüns.

#### GOLF ENTFERNUNGEN

- Golfplatz Atalaya Old und New ca. 2 km
- Golfplatz Los Arqueros ca. 7 km
- Golfplatz La Quinta ca. 9 km
- Golfplatz Valle Romano ca. 23 km
- Marbella Golfclub ca. 24 km

#### GOLF INFOS

Transfer zum Golfclub Atalaya inklusive (nach Verfügbarkeit vor Ort).

#### GOLF & WELLNESS

- Gegen Gebühr
- Beauty-Center
- Massagen

#### LAGE

- direkt am Strand: Saladillo
- zum Rundwanderweg Sendero Acequia del Guadalmina, ca. 7 km
- zum Ortszentrum: Marbella, ca. 14,50 km
- zum Ortszentrum: Estepona, ca. 18 km
- zum Flughafen: Málaga, ca. 66 km
- Kiesstrand

#### AUSSTATTUNG

- offizielle Landeskategorie: 4 Sterne
- Anzahl Wohneinheiten: 426
- WLAN, in der Lobby, im Zimmer
- 2 Buffetrestaurants
- Snackbar, Bar
- 1 Pool: Sonnenschirme, Liegen
- 1 Pool: nur für Erwachsene, Sonnenschirme, Liegen
- Gartenanlage

#### WOHNBEISPIEL

- Doppelzimmer (DB1/DB2), 21–25 qm, 1 Bad, Klimaanlage, Safe, Balkon (möbliert)
- weitere Unterkünfte buchbar

#### VERPFLEGUNG

- Frühstück, Halbpension, All Inclusive

### GOLF & MORE

#### GOLFPAKET (D1E)

- 7 Nächte im Doppelzimmer inkl. Halbpension
- 5 Greenfees (18-Loch, vorreservierte Startzeiten): 2x auf dem Golfplatz **Atalaya Old** und 3x auf dem Golfplatz **Atalaya New**
- Transfer zum Golfclub Atalaya inklusive (nach Verfügbarkeit vor Ort)

#### GOLFPAKET (D2E)

- 7 Nächte im Doppelzimmer inkl. Halbpension
  - 5 Greenfees (18-Loch, vorreservierte Startzeiten): je 1 x auf den Golfplätzen **Atalaya Old**, **Los Arqueros**, **La Quinta**, **Valle Romano** und **Marbella**
  - Transfer zum Golfclub Atalaya inklusive (nach Verfügbarkeit vor Ort)
- Anf H Leistung **AGP11701BG**

z. B. vom 11.12. bis 18.12.  
im Doppelzimmer mit Frühstück  
inkl. Flug ab Düsseldorf & Transfer  
pro Person bei 2 Erw.

€ 640

Anf H Leistung **AGP11701BG**

ESTEPONA



- + Direkt am Strand
- + Wellness
- + Extraleistungen inklusive



Alcaidesa

## Elba Estepona Gran Hotel & Thalasso Spa ♦♦♦♦

Elegantes Resort direkt am Strand und Promenade mit ausgezeichnetem Thalasso Spa. Lassen Sie dort Ihren Tag nach der Golfrunde geruhsam ausklingen.

**PREMIUM**

**85%** | 16 Bewertungen

### IHRE GOLFMOMENTE GOLF INSPIRATIONEN

Bei Buchung eines Golfpaketes haben Sie die Möglichkeit unterschiedliche Plätze zu spielen. Der leicht hügelige Platz Valle Romano, der gut in die Natur integriert wurde, bietet einige spektakuläre Höhenabschläge und große Grüns.

Der Golfplatz El Paraiso ist auf einem zum Meer hin abfallenden Bergrücken angelegt. Auf den ersten Blick wirkt der Platz wegen seiner breiten Fairways recht einfach, aber dieser Eindruck täuscht. Die Roughs sind schwierig und es gibt eine Unmenge an Hindernissen.

Der Platz Alcaidesa Heathland besticht durch seine Vielfaltigkeit. Er bietet sowohl flache Fairways als auch hügelige und schmale Bahnen. Während des Spiels kann man herrliche Ausblicke auf das Meer genießen.

### GOLF ENTFERNUNGEN

- Golfplatz Valle Romano ca. 5 km
- Golfplatz El Paraiso ca. 19 km
- Golfplatz Atalaya ca. 20 km
- Golfplatz Alcaidesa Heathland ca. 27 km
- Golfplatz Almenara New ca. 33 km
- Golfplatz San Roque New ca. 33 km
- Golfplatz Santa Clara ca. 40 km
- Golfplatz Marbella ca. 42 km

### GOLF & WELLNESS

1x Zugang zum Thalasso Spa pro Vollzahler/ Aufenthalt inklusive.

- Gegen Gebühr
- Spa: 1.500 qm, Saunabereich: Sauna, Dampfbad
  - Whirlpool
  - Massagen, kosmetische Anwendungen

### LAGE

- direkt am Strand
- zum Stadtzentrum: Estepona, ca. 3 km
- zum Stadtzentrum: Marbella, ca. 30 km
- zum Flughafen: Malaga, ca. 80 km
- Kiesstrand: von der Anlage getrennt durch Promenade

### AUSSTATTUNG

- offizielle Landeskategorie: 5 Sterne
- Anzahl Wohneinheiten: 204
- Parkplatz
- WLAN, in der gesamten Anlage
- 2 A-la-carte-Restaurants
- Buffetrestaurant
- Hallenbad: klimatisiert, mit einziehbarem Dach
- 2 Pools

### WOHNBEISPIEL

- Doppelzimmer Deluxe Gartenblick (DDG), 36–40 qm, Klimaanlage, Balkon oder Terrasse
- weitere Unterkünfte buchbar

### VERPFLEGUNG

- Frühstück, Halbpension, Vollpension, All Inclusive

### TIPPS & HINWEISE

- Ab 7 Nächten bei Buchung All Inclusive 1 x Abendessen à la carte

z. B. am 1.11.  
im Doppelzimmer Deluxe Gartenblick  
mit Frühstück  
pro Person bei 2 Erw. **€ 104**

Anf H Leistung AGP75026BG

### GOLF & MORE

#### GOLFPAKET Eagle (D1E)

- 7 Nächte inkl. Halbpension
- 5 Greenfees (18-Loch, vorreservierte Startzeiten): je 1 x auf den Golfplätzen Valle Romano, Alcaidesa Heathland, San Roque New, Santa Clara und Marbella

#### GOLFPAKET Birdie (D2E)

- 7 Nächte inkl. Halbpension
- 5 Greenfees (18-Loch, vorreservierte Startzeiten): je 1 x auf den Golfplätzen Valle Romano, El Paraiso, Atalaya, Almenara und San Roque New

Anf H Leistung AGP75026BG

Pro Person/Paket in EUR inkl. HP	Anf H	Leistung	AGP75026BG				
			Erw.	A	B	C	D
D1EH	DZ Deluxe Gartenblick Golfpaket Eagle	2	1130	1095	1103	1149	1212
D2EH	DZ Deluxe Gartenblick Golfpaket Birdie	2	1137	1102	1116	1151	1214
D1EH	DZ Deluxe Gartenblick Golfpaket Eagle	1	1514	1479	1487	1532	1596
D2EH	DZ Deluxe Gartenblick Golfpaket Birdie	1	1521	1486	1500	1535	1598

A: 1.11.–19.11. B: 20.11.–31.12. C: 11.–28.2. D: 1.3.–11.4. E: 12.4.–30.4.  
Vollpension (V): + EUR 576 All Inclusive: + EUR 735  
An-/Abreise: täglich

CASARES



- + Luxus der Extraklasse
- + Wellness
- + Halbpension zubuchbar

ANFÄNGER	<div style="width: 100%; height: 10px; background-color: #92d050;"></div>
GENIESSER	<div style="width: 100%; height: 10px; background-color: #92d050;"></div>
GRUPPEN	<div style="width: 100%; height: 10px; background-color: #92d050;"></div>
VIELSPIELER	<div style="width: 100%; height: 10px; background-color: #92d050;"></div>

Finca Cortesín Hotel, Golf & Spa ♦♦♦♦♦

Luxuriöses Golf- & Wellness-Resort, idyllisch gelegen und mit Panoramablick auf das Mittelmeer. Ein einzigartiges Hotelenerlebnis an der Costa del Sol – glamourös und romantisch zugleich.

**PREMIUM** Direkt am Golfplatz

**GOLF & MORE**

**GREENFEE (GP1)**  
1 Greenfee inklusive Golfcart (18-Loch, vorreservierte Startzeit) auf dem Golfplatz Finca **Cortesin**. Anf FIT Leistung **AGP01710BG**

**GOLF INSPIRATIONEN**  
Der von Cabell B. Robinson entworfene Platz Finca Cortesin erstreckt sich von den hinteren Abschlägen über eine Länge von beinahe 7.000 m. Der leicht hügelige Golfplatz, direkt am Hotel gelegen, ist mit mehreren Wasserhindernissen und mit mehr als 100 Bunkern ausgestattet.

**GOLF INFOS**  
Golfcart für 2 Personen inklusive.

- LAGE**
- zum Strand, ca. 2 km
  - zum Ortszentrum: Estepona, ca. 11km
  - zum Ortszentrum: Marbella, ca. 40 km
  - zum Flughafen: Málaga, ca. 93 km
- AUSSTATTUNG**
- offizielle Landeskategorie: 6 Sterne
  - Anzahl Wohneinheiten: 67
  - WLAN, im Zimmer
  - 3 À-la-carte-Restaurants
  - Hallenbad: kostenpflichtig
  - 2 Pools: Sonnenschirme, Liegestühle
- WOHNBEISPIEL**
- Junior Suite (JB1), 51-60 qm, Doppelbett (Kingsize), Klimaanlage
  - weitere Unterkünfte buchbar
- VERPFLEGUNG**
- Frühstück, Halbpension

z. B. am 1.3.  
im Junior Suite mit Frühstück  
pro Person bei 2 Erw. **€ 395**

Anf H Leistung AGP10013BG

SOTOGRADE



- + Ruhige Lage
- + Traumhafter Ausblick auf die Umgebung
- + Wellness

ANFÄNGER	<div style="width: 100%; height: 10px; background-color: #92d050;"></div>
GENIESSER	<div style="width: 100%; height: 10px; background-color: #92d050;"></div>
GRUPPEN	<div style="width: 100%; height: 10px; background-color: #92d050;"></div>
VIELSPIELER	<div style="width: 100%; height: 10px; background-color: #92d050;"></div>

SO/ Sotogrande Spa & Golf Resort Hotel ♦♦♦♦♦

Mit der Weltelite die Costa del Sol in völliger Diskretion genießen – in einem einmaligen Resort mit kühnem Design und Lifestyle – ein einzigartiges Erlebnis mit Stil.

**PREMIUM** Direkt am Golfplatz

**GOLF & MORE**

**GREENFEE (GP1)**  
1 Greenfee (18-Loch, vorreservierte Startzeit) auf dem Golfplatz **Almenara**.

**GREENFEE (GP2)**  
1 Greenfee (18-Loch, vorreservierte Startzeit) auf dem Golfplatz La **Reserva**. Anf FIT Leistung **AGP01711BG**

**GOLF INSPIRATIONEN**  
Der direkt am Hotel liegende Golfplatz Almenara wurde von Dave Thomas entworfen und ist ein Kurs der Extraklasse.

**GOLF ENTFERNUNGEN**  
Der Golfplatz La Reserva befindet sich in ca. 5 km Entfernung.

- LAGE**
- zum Strand: La Reserva Beach, ca. 7 km
  - zum Stadtzentrum: Marbella, ca. 53 km
  - zum Flughafen: Málaga, ca. 109 km
- AUSSTATTUNG**
- offizielle Landeskategorie: 5 Sterne
  - Anzahl Wohneinheiten: 152
  - Parkplatz (kostenpflichtig)
  - WLAN, im Zimmer, in den öffentlichen Bereichen
  - 2 À-la-carte-Restaurants
  - Restaurant
  - Hallenbad
  - 3 Pools
- WOHNBEISPIEL**
- SO Comfy (UF1), 31-35 qm, Gartenblick, Balkon oder Terrasse
  - weitere Unterkünfte buchbar
- VERPFLEGUNG**
- Frühstück, Halbpension, All Inclusive

z. B. am 1.12.  
im SO Comfy mit Frühstück  
pro Person bei 2 Erw. **€ 109**

Anf H Leistung AGP10017BG



## CONIL DE LA FRONTERA



- + Gehört zu den 150 beliebtesten Hotels der DERTOUR Group
- + Unlimited Golf buchbar
- + Sehr guter Service

ANFÄNGER	<input type="checkbox"/>	<input type="checkbox"/>	<input type="checkbox"/>
GENIESSER	<input checked="" type="checkbox"/>	<input type="checkbox"/>	<input type="checkbox"/>
GRUPPEN	<input type="checkbox"/>	<input type="checkbox"/>	<input type="checkbox"/>
VIELSPIELER	<input checked="" type="checkbox"/>	<input type="checkbox"/>	<input type="checkbox"/>



Wohnbeispiel

## Hipotels Gran Conil ◆◆◆◆

Genießen Sie abwechslungsreiche Tage in diesem Hotel mit aufmerksamem Service und erkunden Sie die umliegenden Städte wie Jerez de la Frontera, Cadiz, Chiclana oder Gibraltar.

95% | 321 Bewertungen

#### IHRE GOLFMOMENTE GOLF INSPIRATIONEN

Genießen Sie Ihren Urlaub in Conil de la Frontera mit der schönen Altstadt, den kleinen Gassen und den weißen Häusern und kombinieren Sie dazu schöne Golfrunden auf den Golfplätzen der Umgebung. Dafür eignet sich zum Beispiel der vom Holländer Alan Rijkd gestaltete Platz La Estancia in Novo Sancti Petri. Der Platz liegt auf einem 80 ha großen Areal und ist wunderschön in die Natur eingebettet. Er ist leicht hügelig und mit geschickt platzierten Bunkern und zwei Seen ausgestattet, die als Wasserhindernisse überwunden werden müssen. Die Löcher sind von alten Olivenbäumen und Blumen umgeben.

#### GOLF ENTFERNUNGEN

- Golfplatz Iberostar GC Real Novo Sancti Petri ca. 14 km
- Golfplatz Campano ca. 14 km
- Golfplatz Santi Petri Hills ca. 14 km
- Golfplatz Campano ca. 15 km
- Golfplatz La Estancia ca. 18 km
- Golfplatz Montenmedio ca. 25 km
- Golfplatz Sherry Golf ca. 60 km

#### GOLF INFOS

Greenfees: Beschreibung, Leistungen und Preise siehe Seite 17

#### GOLF & WELLNESS

- Inklusive
- Whirlpool
  - Gegen Gebühr
  - Spa
  - Massagen

#### LAGE

- zum Strand: La Fontanilla, ca. 200 m
- zum Wandergebiet: Ruta de los Molinos de Agua Vejer, ca. 19 km
- zur Halbinsel Gibraltar, ca. 97 km
- zum Flughafen: Jerez, ca. 73,50 km
- Sandstrand

#### AUSSTATTUNG

- offizielle Landeskategorie: 4 Sterne
- Anzahl Wohneinheiten: 292
- WLAN, in der gesamten Anlage
- Buffetrestaurant
- Hallenbad
- 1 Pool: Sonnenschirme, Liegen

#### WOHNBEISPIEL

- Doppelzimmer Standard (DG1), 1 Bad, Klimaanlage, Balkon (möbliert)
- weitere Unterkünfte buchbar

#### VERPFLEGUNG

- Nur Übernachtung, Frühstück, Halbpension

#### TIPPS & HINWEISE

- Das Hotel ist vom 18.11.24 bis 30.1.25 geschlossen

z. B. ab 311.  
im Doppelzimmer Standard  
nur Übernachtung, pro Person bei 2 Erw. € 31

Anf H Leistung XRY16034BG



Sancti Petri Hills

#### GOLF & MORE

##### GREENFEPAKET Bahia De Cadiz (GP5)

5 Greenfees (18-Loch, vorreservierte Startzeiten): je 1x auf den Golfplätzen Sancti Petri Hills, La Estancia, Montenmedio, Sherry Golf und Campano.

##### GREENFEPAKET Unlimited (GP7)

- Unlimited Golf (vorreservierte Startzeiten) an 7 aufeinanderfolgenden Tagen wählbar aus den Golfplätzen Sancti Petri Hills und La Estancia (mind. 1x auf jedem Golfplatz)

- Reservierung der 2. Startzeit am selben Tag nach Verfügbarkeit vor Ort

Anf FIT Leistung XRY01740BG

Pro Person in EUR	Anf FIT Leistung XRY01740BG	Anf FIT Leistung XRY01740BG			
		A	B	C	D
GP5	Greenfeepaket Bahia De Cadiz 5 Greenfees	352	288	294	364
GP7	Unlimited Golf 7 Tage - 2 Plätze	340	312	358	358

A: 1.11.-30.11. B: 1.12.-31.12. C: 1.1.-31.1. D: 1.2.-30.4.

BENALUP-CASAS VIEJAS



- + Angrenzend an ein Naturschutzgebiet
- + Extraleistungen inklusive
- + Parkplatz inklusive

ANFÄNGER	<div style="width: 25%;"></div>
GENIESSER	<div style="width: 100%;"></div>
GRUPPEN	<div style="width: 25%;"></div>
VIELSPIELER	<div style="width: 25%;"></div>



Wohnbeispiel

## Fairplay Golf & Spa Resort ♦♦♦♦

Luxuriöses und elegantes Golfresort im andalusischen Stil im Herzen von Cádiz. Restaurant mit Terrasse und Blick auf den Golfplatz sowie auf das Naturschutzgebiet Los Alcornocales.

Direkt am Golfplatz

### IHRE GOLFMOMENTE GOLF INSPIRATIONEN

Der Fairplay Golf Club befindet sich direkt am Hotel und bietet 7 Seen, weitläufige Fairways und große Grüns. Bei der Gestaltung und Bepflanzung dieses Kurses wurde die ursprüngliche Pflanzenwelt mit einbezogen. Der Platz ist auch ohne Golfcart gut zu bewältigen und besticht durch einen wundervollen Ausblick auf die „Laguna de la Janda“.

### GOLF ENTFERNUNGEN

- Golfplatz Montenmedio ca. 28 km
- Golfplätze Iberostar GC Real Novo Sancti Petri und Sancti Petri Hills ca. 50 km
- Golfplatz La Estancia ca. 55 km
- Golfplatz Alcaidesa ca. 63 km
- Golfplatz Montecastillo ca. 64 km
- Golfplatz San Roque ca. 65 km
- Golfplatz Costa Ballena ca. 86 km

### GOLF INFOS

- 1 Greenfee (18-Loch, vorreservierte Startzeit) pro Vollzahler / Tag auf dem Golfplatz Fairplay vom 29.11.24-31.1.25 inklusive (nicht kombinierbar mit Frühbuchervorteil)
- 1 Greenfee (18-Loch, vorreservierte Startzeit) pro Vollzahler / Tag auf dem Golfplatz Fairplay bei Buchung einer Grand Suite inklusive (nicht kombinierbar mit Frühbuchervorteil)
- Greenfees: Beschreibung, Leistungen und Preise siehe Seite 17

### GOLF & WELLNESS

1 Zugang zum Spa pro Vollzahler pro 5 Nächte inklusive.

### LAGE

- zum Strand: ca. 33 km
- zum Flughafen: Jerez de la Frontera, ca. 65 km
- zum Felsen von Gibraltar, ca. 65 km
- zum Ortszentrum: ca. 2 km
- zum Stadtzentrum: Jerez de la Frontera, ca. 57 km

### AUSSTATTUNG

- offizielle Landeskategorie: 5 Sterne
- Anzahl Wohneinheiten: 134
- Parkplatz
- Garage
- WLAN
- 2 A-la-carte-Restaurants
- Buffetrestaurant: renoviert (Januar 2022)
- 1 Pool: Sonnenschirme, Liegen

### WOHNBEISPIEL

- Doppelzimmer Superior (DS1), 31-35 qm, Bademantel, Klimaanlage
- weitere Unterkünfte buchbar

### VERPFLEGUNG

- Frühstück, Halbpension, Vollpension, All Inclusive

### TIPPS & HINWEISE

- Die Restaurants und Bars sind saisonal geöffnet

z. B. am 1.12. im Doppelzimmer Superior mit Frühstück pro Person bei 2 Erw. € 67

Anf H Leistung XRY01706BG



Fairplay

### GOLF & MORE

#### GOLFPAKET Janda (D1E)

- 7 Nächte inkl. Halbpension
- 5 Greenfees\*: 4 x auf dem Golfplatz Fairplay und 1 x auf dem Golfplatz Montenmedio

#### GOLFPAKET Mare Nostrum (D2E)

- 7 Nächte inkl. Halbpension
  - 5 Greenfees\*: 3 x auf dem Golfplatz Fairplay, 1 x auf dem Golfplatz Alcaidesa Links und 1 x auf dem Golfplatz San Roque Old
- Anf H Leistung XRY01706BG

#### GREENFEE (GP1)

1 Greenfee\* auf dem Golfplatz Fairplay.  
Anf FIT Leistung XRY01704BG

\*18-Loch, vorreservierte Startzeit/en

	Pro Person/Paket in EUR inkl. HP	Anf H Leistung XRY01706BG				
			Erw.	A	B	C
D1EH	DZ Sup Golfpaket Janda	2	903	-	902	931
D2EH	DZ Sup Golfpaket Mare Nostrum	2	1222	1056	1173	1248
D1EH	DZ Sup Golfpaket Janda	1	1161	-	1160	1192
D2EH	DZ Sup Golfpaket Mare Nostrum	1	1507	1281	1458	1538

A: 1.11.-30.11. B: 1.12.-31.1. C: 1.2.-28.2. D: 1.3.-30.4.  
Vollpension (V): + EUR 393 All Inclusive (A): + EUR 660  
An-/ Abreise: täglich

## JEREZ DE LA FRONTERA



- + Golf Academy mit 5 Trainingsbereichen
- + Umfangreiche Renovierung des Platzes in 2024
- + Burg aus dem 19. Jahrhundert
- + Sparvorteil

ANFÄNGER	<div style="width: 25%;"></div>
GENIESSER	<div style="width: 50%;"></div>
GRUPPEN	<div style="width: 25%;"></div>
VIELSPIELER	<div style="width: 25%;"></div>



Wohnbeispiel Doppelzimmer Superior



Montecastillo

## Barceló Montecastillo Golf ♦♦♦♦

Das exklusive Golfresort im typisch spanischen Stil liegt direkt am Golfplatz Montecastillo, in der Nähe der legendären Motorsport-Rennstrecke Circuito de Jerez.

### Direkt am Golfplatz

#### IHRE GOLFMOMENTE

##### GOLF INSPIRATIONEN

Der Golfplatz Montecastillo befindet sich direkt am Hotel und nach umfangreichen Renovierungsarbeiten des Platzes in 2024 können Sie das Spiel auf den erneuerten Grüns genießen. Weiter finden Sie hier eine Golf Academy mit 5 Trainingsbereichen und einem Kurzspielbereich.

Das Spiel auf dem Golfplatz Montecastillo, von Jack Nicklaus entworfen, ist eine Berg- und Talfahrt zwischen Wasserhindernissen und Bunkern. Die Grüns haben oft 2 Terrassen und machen das Spiel zusätzlich interessant.

##### GOLF ENTFERNUNGEN

- Golfplatz Sherry ca. 15 km
- Golfplatz Costa Ballena Club de Golf ca. 47 km
- Golfplätze Iberostar GC Real Novo Sancti Petri und La Estancia, je ca. 58 km
- Golfplatz Sancti Petri Hills ca. 62 km
- Golfplatz Montenmedio ca. 75 km

##### GOLF INFOS

- Ein Buggy ist obligatorisch für Startzeiten bis 11 Uhr
- Greenfees: Beschreibung, Leistungen und Preise siehe Seite 17

##### GOLF & WELLNESS

Bei Buchung von AI ist 1 Zugang zum Spa à 1 Stunde 30 Min pro Person/ Aufenthalt inklusive. Gegen Gebühr

- Spa: im Nebengebäude mit Bademantelgang
- Dampfbad, Whirlpool, Massagen

##### LAGE

- in der Nähe der Motorsport-Rennstrecke Jerez
- zum Flughafen: Jerez de la Frontera, ca. 12 km
- zum Strand: ca. 28 km

##### AUSSTATTUNG

- offizielle Landeskategorie: 5 Sterne
- Anzahl Wohneinheiten: 124
- Parkplatz
- Lademöglichkeit für E-Autos (kostenpflichtig)
- WLAN, in der gesamten Anlage
- Buffetrestaurant
- Poolbar, Bar
- Hallenbad
- Gartenanlage
- 1 Pool: nur für Erwachsene, Sonnenschirme, Liegen
- 1 Pool: halbolymphisches Familienbecken

##### WOHNBEISPIEL

- Doppelzimmer Superior (DS1), 26–30 qm, Klimaanlage, Minibar kostenpflichtig, Safe, WLAN, Kaffee/Tee
- weitere Unterkünfte buchbar

##### VERPFLEGUNG

- Frühstück, Halbpension, Vollpension, All Inclusive

z. B. am 23.2.  
im Doppelzimmer Superior mit Frühstück  
pro Person bei 2 Erw. € 77

Anf H Leistung XRY01707BG

### GOLF & MORE

#### GOLFPAKET Montecastillo (D1E)

7 Nächte inkl. Frühstück, 5 Greenfees (18-Loch, vorreservierte Startzeiten) auf dem Golfplatz Montecastillo.

#### GOLFPAKET Cadiz (D2E)

7 Nächte inkl. Frühstück, 5 Greenfees (18-Loch, vorreservierte Startzeiten): 3 x auf dem Golfplatz Montecastillo, je 1 x auf den Golfplätzen Sherry Golf und Costa Ballena.  
Anf H Leistung XRY01707BG

#### GREENFEE (GP1)

1 Greenfee (18-Loch, vorreservierte Startzeit) auf dem Golfplatz Montecastillo.  
Anf FIT Leistung XRY01701BG

Pro Person/Paket in EUR inkl. ÜF	Anf H Leistung XRY01707BG	Erw.			
		A	B	C	D
D1EF Doppelzimmer Superior Golfpaket Montecastillo	2	649	594	594	739
D2EF Doppelzimmer Superior Golfpaket Cadiz	2	740	685	672	838
D1EF Doppelzimmer Superior Golfpaket Montecastillo	1	1029	931	931	1187
D2EF Doppelzimmer Superior Golfpaket Cadiz	1	1120	1021	1006	1286

A: 1.11.-16.11. B: 17.11.-30.11. 12.-23.2. C: 1.12.-31.1. D: 24.2.-30.4.  
Halbpension (H): + EUR 218 Vollpension (V): + EUR 401  
All inclusive (A): + EUR 576 An-/Abreise: täglich

NOVO SANCTI PETRI



- + Unlimited Golf buchbar
- + Direkt am Strand
- + Hoteleigenes Sportzentrum

ANFÄNGER	<div style="width: 25%;"></div>
GENIESSER	<div style="width: 50%;"></div>
GRUPPEN	<div style="width: 75%;"></div>
VIELSPIELER	<div style="width: 100%;"></div>



Wohnbeispiel Doppelzimmer Standard



Sherry Golf

## Hipotels Barrosa Park ◆◆◆◆

Bis zu den Dünen am Strand erstreckt sich der weitläufige Garten. Hier findet sich zu jeder Tageszeit ein ruhiges Plätzchen. Es sei denn, Sie genießen Ihre Zeit lieber am Pool, auf dem Tennis- oder dem Golfplatz, im Beautyzentrum oder, oder, oder!

94% | 289 Bewertungen

### IHRE GOLFMOMENTE

#### GOLF INSPIRATIONEN

Der abwechslungsreiche Golfplatz Sancti Petri Hills bietet große, wellenförmige Fairways und zahlreiche natürliche Wasserhindernisse, die harmonisch in die Landschaft eingebettet sind.

Jede Runde wird zu einem Erlebnis, da die großen Grüns und Pinienwälder im Kontrast zu den Wasserhindernissen und Bunkern stehen.

Montenmedio Golf ist ein natürlicher, besonderer und empfehlenswerter Platz mit altem Baumbestand. Die abwechslungsreiche Flora und Fauna täuschen über schnelle Grüns, herausfordernde Bunker und Schräglagen hinweg.

#### GOLF ENTFERNUNGEN

- Golfplatz Iberostar GC Real Novo Sancti Petri ca. 1 km
- Golfplatz Sancti Petri Hills ca. 3 km
- Golfplatz Campano ca. 4 km
- Golfplatz La Estancia ca. 5 km
- Golfplatz Montenmedio ca. 40 km
- Golfplatz Sherry ca. 48 km

#### GOLF INFOS

Greenfees: Beschreibung, Leistungen und Preise siehe Seite 17

#### GOLF & WELLNESS

Inklusive  
▪ Saunabereich: Dampfbad (Reservierung an der Rezeption)

Gegen Gebühr

- Beauty-Center, kosmetische Anwendungen
- Massagen: Ayurveda

#### LAGE

- direkt am Strand: Playa la Barrosa
- zum Wandergebiet: Sendero Loma del Puerco, ca. 3 km
- zur Halbinsel Gibraltar, ca. 113 km
- zum Flughafen: Jerez, ca. 62 km
- Sandstrand: flach abfallend, Sonnenschirme und Liegen (kostenpflichtig)

#### AUSSTATTUNG

- offizielle Landeskategorie: 4 Sterne
- Anzahl Wohneinheiten: 400
- WLAN, in der gesamten Anlage
- 2 A-la-carte-Restaurants
- Buffetrestaurant
- Hallenbad
- 1 Pool: Sonnenschirme, Liegen

#### WOHNBEISPIEL

- Doppelzimmer Standard (DG1), 1 Bad, Klimaanlage, Balkon oder Terrasse (möbliert)
- weitere Unterkünfte buchbar

#### VERPFLEGUNG

- nur Übernachtung, Frühstück, Halbpension, All Inclusive

z. B. am 17.3.  
im Doppelzimmer Standard  
nur Übernachtung, pro Person bei 2 Erw. € 34

Anf H Leistung XRY16030BG

### GOLF & MORE

#### GREENFEEPAKET Bahia De Cadiz (GP5)

5 Greenfees (18-Loch, vorreservierte Startzeiten): je 1 x auf den Golfplätzen Sancti Petri Hills, La Estancia, Montenmedio, Sherry Golf und Campano.

#### GREENFEEPAKET Unlimited (GP7)

- Unlimited Golf (vorreservierte Startzeiten) an 7 aufeinanderfolgenden Tagen wählbar aus den Golfplätzen Sancti Petri Hills und La Estancia (mind. 1 x auf jedem Golfplatz)
  - Reservierung der 2. Startzeit am selben Tag nach Verfügbarkeit vor Ort
- Anf FIT Leistung XRY01740BG

Pro Person in EUR		Anf FIT Leistung XRY01740BG			
		A	B	C	D
GP5	Greenfeepaket Bahia De Cadiz 5 Greenfees	352	288	294	364
GP7	Unlimited Golf 7 Tage - 2 Plätze	340	312	358	358

A: 1.11.-30.11. B: 1.12.-31.12. C: 1.1.-31.1. D: 1.2.-30.4.

## NOVO SANCTI PETRI



- + Golf Academy mit hervorragenden Trainingsmöglichkeiten
- + Direkt am Strand
- + All Inclusive zubuchbar

ANFÄNGER	<div style="width: 25%;"></div>
GENIESSER	<div style="width: 50%;"></div>
GRUPPEN	<div style="width: 100%;"></div>
VIELSPIELER	<div style="width: 75%;"></div>



Iberostar GC Real Novo Sancti Petri

## GOLF &amp; MORE

**GREENFEE (GP2)**

1 Greenfee (18-Loch, vorreservierte Startzeit) auf dem Golfplatz Iberostar GC Real **Novo Sancti Petri** (Platz **A**-Mar Y Pinos oder **B**-Centro).

**GREENFEPAKET (GP3)**

3 Greenfees (18-Loch, vorreservierte Startzeiten) auf dem Golfplatz Iberostar GC Real **Novo Sancti Petri** (Platz **A**-Mar Y Pinos oder **B**-Centro).

**GREENFEPAKET (GP4)**

4 Greenfees (18-Loch, vorreservierte Startzeiten) auf dem Golfplatz Iberostar GC Real **Novo Sancti Petri** (Platz **A**-Mar Y Pinos oder **B**-Centro).

**GREENFEPAKET (GP5)**

5 Greenfees (18-Loch, vorreservierte Startzeiten) auf dem Golfplatz Iberostar GC Real **Novo Sancti Petri** (Platz **A**-Mar Y Pinos oder **B**-Centro).

**GREENFEPAKET (GP7)**

- „Golf All day“ (vorreservierte Startzeiten) an 7 aufeinanderfolgenden Tagen vom 16.11.24 bis 15.2.25 auf dem Golfplatz Iberostar GC Real **Novo Sancti Petri** (Platz **A**-Mar Y Pinos oder **B**-Centro)
  - Reservierung der 2. Startzeit am selben Tag nach Verfügbarkeit vor Ort
- Anf **FIT** Leistung **XRY01710BG**

Pro Person in EUR	Anf	FIT Leistung <b>XRY01710BG</b>				
		A	B	C	D	E
<b>GP2</b>	Greenfee Novo Sancti Petri	78	61	66	84	95
<b>GP3</b>	Greenfeepaket 3 Greenfees Novo Sancti Petri	218	172	185	234	266
<b>GP5</b>	Greenfeepaket 5 Greenfees Novo Sancti Petri	322	264	274	347	397
<b>GP7</b>	Greenfeepaket Golf All Day 7 Greenfees Novo Sancti Petri	-	264	288	-	-

A: 1.11.-15.11. B: 16.11.-31.12. C: 1.1.-15.2. D: 16.2.-22.2. E: 23.2.-21.3.

## Iberostar Royal Andalus ♦♦♦♦

Erleben Sie die perfekte Kombination aus Entspannung in dem Hotel in unmittelbarer Strandlage und dem Golfspiel auf dem exzellenten Golfplatz mit zwei 18-Loch Runden.

**92%** | 85 Bewertungen

**IHRE GOLFMOMENTE****GOLF INSPIRATIONEN**

Der Golfplatz Iberostar GC Real Novo Sancti Petri bietet abwechslungsreiche Runden mit welligen Bahnen, Grün mit Höhenunterschieden, Bunkern, Wasserhindernissen und einer üppigen Vegetation. Das Spiel fordert Konzentration und Präzision und wird durch die allgegenwärtige Meeresbrise erschwert. Einige Löcher bestechen durch einen traumhaften Ausblick auf den Ozean und auf den wunderschönen Strand La Barrosa.

**GOLF ENTFERNUNGEN**

- Golfplatz Iberostar GC Real Novo Sancti Petri (Platz A oder B) ca. 350 m
- Golfplätze Sancti Petri Hills und La Estancia, je ca. 4 km
- Golfplatz Montenmedio ca. 40 km
- Golfplatz Costa Ballena ca. 65 km

**GOLF INFOS**

- Golf Academy mit hervorragenden Trainingsmethoden
- Shuttleservice zu den Golfplätzen Iberostar GC Real Novo Sancti Petri auf Anfrage und nach Verfügbarkeit inklusive
- Greenfees: Beschreibung, Leistungen und Preise siehe Seite 17

**GOLF & WELLNESS**

Gegen Gebühr

- Spa: SPA Sensations
- Saunabereich: Sauna, Hamam
- Massagen

**LAGE**

- direkt am Strand: Playa la Barossa, umgeben von Pinienwäldern
- zum Ortszentrum: Novo Sancti Petri, ca. 2 km
- zum Stadtzentrum: Cádiz, ca. 37 km
- zum Flughafen: Jerez, ca. 62 km
- Sandstrand: Sonnenschirme (kostenpflichtig), Liegen (kostenpflichtig)

**AUSSTATTUNG**

- offizielle Landeskategorie: 4 Sterne
- WLAN, in der gesamten Anlage
- Souvenirshop
- À-la-carte-Restaurant
- Buffetrestaurant
- Hallenbad: kostenpflichtig
- 2 Pools: Sonnenschirme, Liegen
- Sonnenterrasse

**WOHNBEISPIEL**

- Doppelzimmer (DB1/DB2), 26-30 qm, 1 Bad, Klimaanlage, Safe (kostenpflichtig), Balkon oder Terrasse (möbliert)
- weitere Unterkünfte buchbar

**VERPFLEGUNG**

- Frühstück, Halbpension, All Inclusive

z. B. vom 15.12. bis 22.12.  
im Doppelzimmer mit Frühstück  
inkl. Flug ab Düsseldorf & Transfer  
pro Person bei 2 Erw.

€ 579

Anf H Leistung **XRY01037BG**

ROTA-CADIZ



- + 27-Loch Golfplatz
- + Hervorragende Trainingsmöglichkeiten
- + Preisvorteil



Wohnbeispiel



Costa Ballena Club de Golf

## Barceló Costa Ballena Golf & Spa ♦♦♦♦

Modernes im typisch andalusischem Stil erbautes Hotel am 27-Loch-Golfplatz Costa Ballena und in unmittelbarer Nähe zu den feinen Sandstränden der Küste von Cádiz.

### Direkt am Golfplatz

#### IHRE GOLFMOMENTE

##### GOLF INSPIRATIONEN

Die 100 ha große 3 x 9-Loch Golfanlage Costa Ballena befindet sich direkt am Hotel und bietet ein abwechslungsreiches Spiel und hervorragende Trainingsmöglichkeiten.

Es handelt sich um einen flachen Platz mit einigen Löchern parallel zum Strand und anderen Löchern, die durch strategisch gelegene Bunker und Seen geschützt werden.

Die Driving Range ist mit einer Breite von 300 m eine der größten Europas.

##### GOLF ENTFERNUNGEN

- Golfplatz Sherry ca. 30 km
- Golfplatz Montecastillo ca. 45 km
- Golfplätze La Estancia, Sancti Petri Hills und Iberostar GC Real Novo Sancti Petri, je ca. 60 km
- Golfplatz Montenmedio ca. 84 km

##### GOLF INFOS

Greenfees: Beschreibung, Leistungen und Preise siehe Seite 17

##### GOLF & WELLNESS

Gegen Gebühr

- Spa
- Erlebnisdusche, Whirlpool
- Saunabereich: Finnische Sauna, Dampfbad
- Massagen
- kosmetische Anwendungen

##### LAGE

- zum Strand: ca. 800 m
- zum Flughafen: Jerez de la Frontera, ca. 40 km
- zum Stadtzentrum: Rota, ca. 8 km

##### AUSSTATTUNG

- offizielle Landeskategorie: 4 Sterne
- Anzahl Wohneinheiten: 228
- Parkplatz (kostenpflichtig)
- Garage (kostenpflichtig)
- modern, landestypischer Stil
- Empfang/Rezeption
- A-la-carte-Restaurant: spezialisiert auf Reis und Fideuà, saisonal
- Buffetrestaurant
- Café, Poolbar, Bar
- 2 Pools: Sonnenschirme, Liegen

##### WOHNBEISPIEL

- Doppelzimmer (DB1), 26-30 qm, Klimaanlage, WLAN, Kaffee/Tee, Balkon oder Terrasse
- weitere Unterkünfte buchbar

##### VERPFLEGUNG

- Halbpension

##### TIPPS & HINWEISE

- Das Hotel ist bis 16.1.25 geschlossen

z. B. am 28.2.  
im Doppelzimmer mit Halbpension  
pro Person bei 2 Erw. **€ 75**

Anf H Leistung XRY01708BG

### GOLF & MORE

#### GOLFPAKET Costa Ballena (D1E)

- 7 Nächte inkl. Halbpension
- 5 Greenfees (18-Loch, vorreservierte Startzeiten) auf dem Golfplatz **Costa Ballena**, Nutzung des 9-Loch Kurzplatzes (Par 3) am selben Tag (Trolley und Übungsbälle exklusive)
- 1 x pro Person/Aufenthalt Zutritt zum Spa

#### GOLFPAKET Cadiz (D2E)

- 7 Nächte inkl. Halbpension
  - 5 Greenfees (18-Loch, vorreservierte Startzeiten): 3 x auf dem Golfplatz **Costa Ballena** und je 1 x auf dem Golfplatz **Sherry Golf** und **Montecastillo**, 1 x pro Person/Aufenthalt Zutritt zum Spa
- Anf H Leistung XRY01708BG

	Pro Person/Paket in EUR inkl. HP	Anf H Leistung XRY01708BG				
		Erw.	A	B	C	D
D1EH	Doppelzimmer Golfpaket Costa Ballena	2	695	747	922	909
D2EH	Doppelzimmer Golfpaket Cadiz	2	734	787	887	885
D1EH	Doppelzimmer Golfpaket Costa Ballena	1	921	972	1148	1134
D2EH	Doppelzimmer Golfpaket Cadiz	1	959	1013	1113	1111

A: 17.1.-31.1. B: 1.2.-28.2. C: 1.3.-31.3. D: 1.4.-30.4.

An-/Abreise: täglich

## ROTA-CADIZ



- + 27-Loch Golfanlage
- + Hervorragende Trainingsmöglichkeiten
- + Thalasso-Kurbad über 2.000 qm

ANFÄNGER	<div style="width: 100%; height: 10px; background-color: #92d050;"></div>
GENIESSER	<div style="width: 100%; height: 10px; background-color: #92d050;"></div>
GRUPPEN	<div style="width: 100%; height: 10px; background-color: #92d050;"></div>
VIELSPIELER	<div style="width: 100%; height: 10px; background-color: #92d050;"></div>



Wohnbeispiel Doppelzimmer



Costa Ballena Club de Golf

## Elba Costa Ballena Beach & Thalasso Resort ♦♦♦♦

Ein modernes Hotel an einem der populärsten Strandorte von Cádiz. Genießen Sie das abwechslungsreiche Spiel auf der angrenzenden 27-Loch Golfanlage und das über das ganze Jahr milde Klima.

### Direkt am Golfplatz

#### IHRE GOLFMOMENTE GOLF INSPIRATIONEN

Die von dem spanischen Meister José María Olazábal entworfene 27-Loch Championship Anlage Costa Ballena befindet sich direkt am Hotel und besteht aus den 3 x 9 Loch Plätzen "Los Olivos", "Las Palmeras" und "Los Ficus", die mit ihren Namen jeweils den Baumbestand widerspiegeln.

Das ausgezeichnete Design der Plätze eignet sich sowohl für Spieler mit niedrigen Handicaps als auch für Spieler mit weniger Spielerfahrung. Die flache Anlage bietet einige Löcher parallel zum Strand und andere, die durch strategisch gelegene Bunker und Seen geschützt werden.

#### GOLF ENTFERNUNGEN

Der Golfplatz Sherry Golf befindet sich in ca. 30 km.

#### GOLF INFOS

- Greenfees: Beschreibung, Leistungen und Preise siehe Seite 17
- Das Hotel bietet einen Golf-Desk und einen Shuttle-Service zu den besten Golf-Clubs in Cádiz an (auf Anfrage und nach Verfügbarkeit)

#### GOLF & WELLNESS

Gegen Gebühr

- Beauty-Center
- Spa: 2.000 qm
- Thermalbad
- Whirlpool
- Saunabereich: Dampfbad, Hamam
- Massagen, kosmetische Anwendungen

#### LAGE

- zum Strand: ca. 150 m
- zum Ortszentrum: Rota, ca. 9 km
- zum Ortszentrum: Chipiona, ca. 8 km
- zum Ortszentrum: Sanlúcar de Barrameda, ca. 13 km
- zum Flughafen: Jerez de la Frontera, ca. 40 km

#### AUSSTATTUNG

- offizielle Landeskategorie: 4 Sterne
- Anzahl Wohneinheiten: 234
- Garage (kostenpflichtig)
- Lademöglichkeit für E-Autos (kostenpflichtig)
- À-la-carte-Restaurant
- hoteleigene Strandbar, Poolbar
- Hotelbus (Golfplatz Costa Ballena)
- 2 Pools: Sonnenschirme, Liegen

#### WOHNBEISPIEL

- Doppelzimmer (DB1), 26-30 qm, Standard, Gartenblick, Klimaanlage, Safe (kostenpflichtig), Balkon
- weitere Unterkünfte buchbar

#### VERPFLEGUNG

- Halbpension

z. B. am 20.12.  
im Doppelzimmer mit Halbpension  
pro Person bei 2 Erw.

€ 67

Anf H Leistung XRY01718BG

#### GOLF & MORE

##### GOLFPAKET Ballena (D1E)

- 7 Nächte inkl. Halbpension
- 5 Greenfees (18-Loch, vorreservierte Startzeiten) auf dem Golfplatz **Costa Ballena**
- Nutzung des 9-Loch Kurzplatzes (Par 3) am selben Tag (Trolley und Übungsbälle exkl.)
- 3 x Zugang zum Elba Thalasso-Spa (So-Fr)

##### GOLFPAKET Cadiz (D2E)

- 7 Nächte inkl. Halbpension
  - 5 Greenfees (18-Loch, vorreservierte Startzeiten): 3 x auf dem Golfplatz **Costa Ballena** und 2 x auf dem Golfplatz **Sherry Golf**
  - 3 x Zugang zum Elba Thalasso-Spa (So-Fr)
- Anf H Leistung **XRY01718BG**

	Pro Person/Paket in EUR inkl. HP	Anf H Leistung <b>XRY01718BG</b>					
		Erw.	A	B	C	D	E
D1EH	DZ Golfpaket Ballena	2	709	692	658	686	834
D2EH	DZ Golfpaket Cadiz	2	721	758	690	722	830
D1EH	DZ Golfpaket Ballena	1	926	901	875	903	1051
D2EH	DZ Golfpaket Cadiz	1	938	967	907	939	1047

A: 1.1f.-30.1f. B: 1.12.-1.1. C: 2.1.-31.1. D: 1.2.-28.2. E: 1.3.-30.4.  
An-/Abreise: täglich

CARTAYA-HUELVA



- + Direkt an den zwei 18-Loch Plätzen
- + Sehr gute Trainingseinrichtungen
- + Halbpension inklusive
- + Wellness

ANFÄNGER	<div style="width: 25%; background-color: #92d050;"></div>
GENIESSER	<div style="width: 50%; background-color: #92d050;"></div>
GRUPPEN	<div style="width: 75%; background-color: #92d050;"></div>
VIELSPIELER	<div style="width: 100%; background-color: #92d050;"></div>

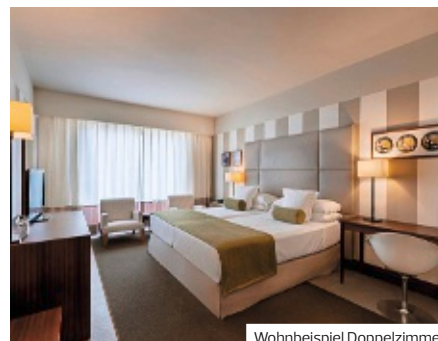

Wohnbeispiel Doppelzimmer



El Rompido, Südkurs

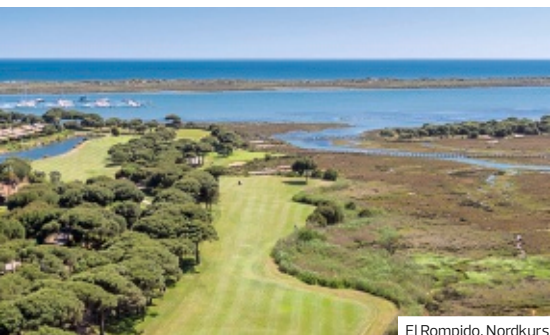

El Rompido, Nordkurs

## Precise Resort El Rompido ♦♦♦♦

In wunderschöner Lage an der Westküste von Huelva, durch den Fluss Piedras vom kilometerlangen Sandstrand getrennt (ca. 2 km), bietet das Hotel zu einem hervorragenden Preis-/Leistungsverhältnis ein Golfvergnügen auf zwei hoteleigenen 18-Loch Plätzen.

Direkt am Golfplatz

### IHRE GOLFMOMENTE

#### GOLF INSPIRATIONEN

Die Golfanlage El Rompido besteht aus 2 hervorragenden 18-Loch Plätzen. Der Südkurs liegt direkt am Hotel im Naturschutzgebiet Marismas und an der Mündung des Flusses Rio Piedra. Die Bermuda-Fairways und die riesigen Grüns ermöglichen ein abwechslungsreiches Spiel, bei dem Sie traumhafte Ausblicke über den Atlantik genießen können. Der Nordplatz besticht durch seine Vielzahl der Löcher und seine abwechslungsreiche Landschaft. Er ist großzügiger angelegt und verzeiht auch leicht verzogene Abschläge.

#### GOLF ENTFERNUNGEN

Der Golfplatz El Rompido Nord ca. 500 m entfernt.

#### GOLF INFOS

Sehr gute Trainingseinrichtungen.

#### GOLF & WELLNESS

- Inklusive
- Saunabereich nach Verfügbarkeit und nach Terminvereinbarung (Kinder unter 16 Jahren von 10 bis 15 Uhr)
  - Whirlpool
  - Saunabereich: Sauna, Dampfbad, Whirlpool Gegen Gebühr
  - Massagen
  - kosmetische Anwendungen: Maniküre, Gesichtsbearbeitung

#### LAGE

- zum Flughafen: Faro, ca. 98 km
- zum Flughafen: Sevilla, ca. 120 km
- durch den Fluss Piedras vom kilometerlangen Sandstrand getrennt (ca. 2 km)

#### AUSSTATTUNG

- Anzahl Wohneinheiten: 196
- Parkplatz
- modern, komfortabel
- WLAN, in der gesamten Anlage
- Minimarkt
- Restaurant
- Poolbar, Snackbar, je saisonal
- Gartenanlage
- 1 Pool: saisonal betrieben, Sonnenschirme, Liegen

#### WOHNBEISPIEL

- Doppelzimmer (DB1), 31-35 qm, Dusche, Badewanne, Bademantel, Badeslipper, Haartrockner, Klimaanlage, Minibar, Safe, TV, WLAN, Balkon oder Terrasse (möbliert)
- weitere Unterkünfte buchbar

#### VERPFLEGUNG

- Halbpension

### GOLF & MORE

#### GREENFEE (GP1)

1 Greenfee (18-Loch, vorreservierte Startzeit) auf den Golfplätzen El Rompido Süd oder Nord. Anf FIT Leistung XRY01732BG

	Anf	FIT Leistung XRY01732BG		
		A	B	C
GP1 Greenfee El Rompido		58	42	68
A: 1.11.-30.11., 12.-28.2. B: 1.12.-31.1. C: 1.3.-30.4.				
An-/Abreise: täglich				

z. B. am 1.12.  
im Doppelzimmer mit Halbpension  
pro Person bei 2 Erw.

€ 79

Anf H Leistung XRY01752BG



## ISLANTILLA



- + Garantierte Startzeiten
- + Halbpension inklusive
- + Parkplatz inklusive

ANFÄNGER	<div style="width: 25%; background-color: #92d050;"></div>
GENIESSER	<div style="width: 50%; background-color: #92d050;"></div>
GRUPPEN	<div style="width: 25%; background-color: #92d050;"></div>
VIELSPIELER	<div style="width: 25%; background-color: #92d050;"></div>



Wohnbeispiel Doppelzimmer

## GOLF &amp; MORE

**GOLFPAKET (D1E)**

- 3 Nächte inkl. Halbpension
- 2 Greenfees (18-Loch, vorreservierte Startzeiten) auf dem Golfplatz **Islantilla**

**GOLFPAKET A (D2E)**

- 5 Nächte inkl. Halbpension
- 3 Greenfees (18-Loch, vorreservierte Startzeiten) auf dem Golfplatz **Islantilla**

**GOLFPAKET B (D3E)**

- 7 Nächte inkl. Halbpension
- 3 Greenfees (18-Loch, vorreservierte Startzeiten) auf dem Golfplatz **Islantilla**

**GOLFPAKET C (D4E)**

- 7 Nächte inkl. Halbpension
- 5 Greenfees (18-Loch, vorreservierte Startzeiten) auf dem Golfplatz **Islantilla**

Anf H Leistung **XRY01751BG****GREENFEE (GP1)**

1 Greenfee (18-Loch, vorreservierte Startzeit) auf dem Golfplatz **Islantilla**.  
Anf FIT Leistung **XRY01731BG**

Pro Person/Paket in EUR inkl. HP	Anf H Leistung <b>XRY01751BG</b>	Erw. A B C		
		<b>D1EH</b> DZ Golfpaket 3 Nächte + 2 Greenfees	2	398
<b>D2EH</b> DZ Golfpaket 5 Nächte + 3 Greenfees	2	590	508	546
<b>D3EH</b> DZ Golfpaket 7 Nächte + 3 Greenfees	2	744	638	691
<b>D4EH</b> DZ Golfpaket 7 Nächte + 5 Greenfees	2	821	709	759

A: 1.11.-14.11., 1.3.-30.4. B: 15.11.-14.2. C: 15.2.-28.2.  
An-/Abreise: täglich

## Double Tree by Hilton Islantilla Beach Golf Resort ♦♦♦♦

Inmitten des hoteleigenen Golfplatzes Islantilla kombiniert die geschmackvolle Hotelanlage im landestypischen Stil, Golf und Erholung ideal.

## Direkt am Golfplatz

### IHRE GOLFMOMENTE GOLF INSPIRATIONEN

Die Golfanlage Islantilla befindet sich angrenzend an das Hotel und ist von einer üppigen Vegetation umgeben und bietet einen schönen Ausblick bis zum Meer.

Sie besteht aus drei 9-Loch Kursen, die verschieden kombiniert werden können.

Der erste Kurs ist für niedrige bis mittlere Handicapklassen konzipiert und erfordert Präzision und Geschick. Der Zweite ist ideal für Spieler mit höheren Handicaps, obwohl die ersten Löcher etwas schwieriger sind. Der letzte Kurs ist ideal für mittlere Handicapklassen.

**GOLF INFOS**

- Garantierte Startzeiten von 9-11 Uhr auf dem Golfplatz Islantilla
- Greenfee auf dem Golfplatz Islantilla für Kinder bis 12 Jahre inklusive
- Bei Buchung eines Golfpaketes oder einer Greenfee: 2. Greenfee (18-Loch) am selben Tag ab 14 Uhr auf dem Golfplatz Islantilla nach Verfügbarkeit vor Ort inklusive

**GOLF & WELLNESS**

- Inklusive
- Schwimmbereich, Whirlpool
- Gegen Gebühr
- Beauty-Center, Massagen
  - Saunabereich: Sauna, Dampfbad

**LAGE**

- zwischen Isla Christina und dem Fluss Piedras
- zum Strand: Islantilla, ca. 800 m
- zum Flughafen: Faro, ca. 55 km
- zum Stadtzentrum: ca. 1 km
- Isla Cristina, ca. 9 km

**AUSSTATTUNG**

- offizielle Landeskategorie: 4 Sterne
- Anzahl Wohneinheiten: 204
- Parkplatz (ca. 12 EUR/Tag)
- Garage (kostenpflichtig)
- WLAN, in der gesamten Anlage
- À-la-carte-Restaurant
- Buffetrestaurant
- Poolbar, Bar
- 1 Pool: Sonnenschirme, Liegen
- Whirlpools

**WOHNBEISPIEL**

- Doppelzimmer (DB1), 26-30 qm, Klimaanlage, Minibar kostenpflichtig, Safe (kostenpflichtig), Balkon oder Terrasse
- weitere Unterkünfte buchbar

**VERPFLEGUNG**

- Halbpension

z. B. am 15.11.  
im Doppelzimmer mit Halbpension  
pro Person bei 2 Erw. **€ 98**

Anf H Leistung **XRY01751BG**



Mallorca ist ein wahres Paradies für Golfer! Die Insel bietet eine Vielzahl an abwechslungsreichen Golfplätzen, oftmals von renommierten Designern entworfen. Die milden Temperaturen in Kombination mit den erstklassigen Golfplätzen machen Mallorca zu einem hervorragenden Golfreiseziel!

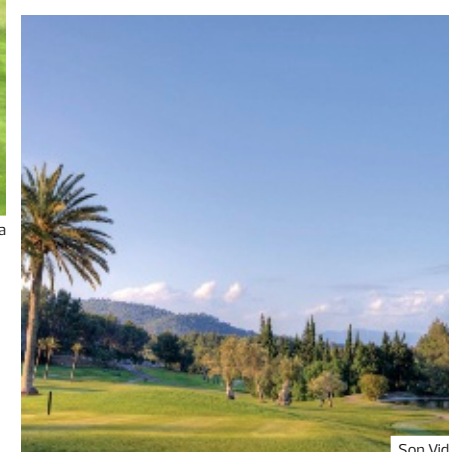

## ÜBERBLICK

<b>Flugdauer</b>	ca. 2,5 Stunden
<b>Zeitdifferenz</b>	MEZ +/- 0 Std.
<b>Sprache</b>	Spanisch
<b>Währung</b>	Euro (EUR)

## GOLFHIGHLIGHTS

Der Golfplatz **Golf de Andratx** beeindruckt mit seiner spektakulären Lage und dem anspruchsvollen Design sowie den atemberaubenden Ausblicken. Geprägt wird die Landschaft des Platzes von eindrucksvollen Bergketten, mediterraner Vegetation und den Ausblicken auf das Meer. Sportliches Highlight ist definitiv das Loch 6, das „Green Monster“. Mit 609 m vom Tee bis zum Loch ist es das längste Par 5 Spaniens.

**Son Vida** ist der älteste Golfplatz Mallorcas, welcher gleich zwei Mal Austragungsort für die European Tour Turniere der Open de Balears war. 1990 wurde das Turnier von dem Major-Gewinner Seve Ballesteros gewonnen.

GOLFPLATZ-INFORMATION	HCP	HCP	PAR	LÖCHER	CART
	HERREN	DAMEN			
Andratx	28	36	72	18	ja
Santa Ponsa I	28	36	72	18	ja
Santa Ponsa II	28	36	72	18	ja
Bendinat	36	36	70	18	ja
Son Muntaner	36	36	72	18	ja
Son Vida	54	54	71	18	ja
Son Quint	54	54	71	18	ja
Son Termes	54	54	70	18	ja
Son Gual	28	36	72	18	ja
Son Antem West - The Championship Course	27	35	72	18	ja
Son Antem East - The Resort Course	54	54	72	18	ja
Majoris	36	36	72	18	ja
Vall D'Or	36	36	71	18	ja
Rotana Greens by La Reserva Rotana	36	36	36	9	ja
Son Servera	28	36	72	18	ja
Pula	36	36	72	18	ja
Canyamel	28	36	73	18	ja
Capdepera	28	36	72	18	ja
Alcanada	33	35	72	18	ja

Der leicht hügelige und vor allem mit vielen Wasserhindernissen gestaltete Golfplatz **Son Gual** ist eine wahre Augenweide für Golfer. Trotz der wunderschönen Optik ist der Platz aufgrund der strategisch platzierten Hindernisse anspruchsvoll zu spielen.

## TRANSFERS NACH WUNSCH

Mit DERTOUR beginnt die Entspannung schon bei der Anreise.

Falls Ihre gebuchte Reise keinen Transfer beinhaltet oder Sie eine höherwertige Transferleistung wünschen, finden Sie alle zubuchbaren Transfer-Möglichkeiten bei der Hotelbeschreibung auf [www.informierender.de](http://www.informierender.de)

## CAMP DE MAR



- + Im mallorquinischen Herrenhausstil gestaltetes Golfresort
- + Hervorragende Gastronomie

ANFÄNGER	<div style="width: 100%; height: 10px; background-color: #92d050;"></div>
GENIESSER	<div style="width: 80%; height: 10px; background-color: #92d050;"></div>
GRUPPEN	<div style="width: 90%; height: 10px; background-color: #92d050;"></div>
VIELSPIELER	<div style="width: 100%; height: 10px; background-color: #92d050;"></div>



Wohnbeispiel Doppelzimmer Premium Golfseite

## Steigenberger Hotel & Resort Camp de Mar ◆◆◆◆

Das im mallorquinischen eleganten Herrenhausstil gestaltete Steigenberger Hotel & Resort liegt, mit geschmackvoller Inneneinrichtung und wunderschöner Gartenanlage, direkt am 18. Loch des Golfplatzes Golf de Andratx.

PREMIUM

Direkt am Golfplatz

96% | 152 Bewertungen

### IHRE GOLFMOMENTE

#### GOLF INSPIRATIONEN

Als einer der anspruchsvollsten Plätze am Mittelmeer bietet der 18-Loch-Championship-Course Andratx einen Golfplatz mit atemberaubenden Ausblicken, geschickt platzierten Wasserhindernissen und altem Baumbestand.

Der Platz ist abwechslungsreich gestaltet, dies wird auch an den 18 Spielbahnen deutlich, welche alle individuelle Namen tragen.

Ein echtes Highlight ist das sogenannte „Green Monster“. Hierbei handelt es sich um Loch Nr. 6, das längste Par 5 Spaniens mit stolzen 609 Metern Länge. Ein Traum für alle Longhitter!

#### GOLF ENTFERNUNGEN

Der Golfplatz Andratx in ca. 650 m Entfernung.

#### GOLF & WELLNESS

- Ab 5 Nächten 1 SPA-Gutschein über EUR 20 pro Zimmer / Aufenthalt (nicht gültig zwischen 26.12.24 und 5.1.25.)

Inklusive

- Wellness-Center: 1.400 qm
- Schwimmbereich, Whirlpool
- Saunabereich: Sauna, Dampfbad
- Ruheraum

Gegen Gebühr

- Massagen: Ayurveda
- kosmetische Anwendungen

#### LAGE

- zum Strand: Camp de Mar, ca. 300 m
- zum Flughafen: Palma de Mallorca, ca. 35 km
- Tramuntana-Gebirge, ca. 15 km
- umgeben von einer pinienreichen Landschaft in der Bucht von Camp de Mar

#### AUSSTATTUNG

- offizielle Landeskategorie: 5 Sterne
- Anzahl Wohneinheiten: 164
- Garage (kostenpflichtig)
- Lademöglichkeit für E-Autos (kostenpflichtig)
- WLAN, im Zimmer
- Fahrradwerkstatt
- 2 À-la-carte-Restaurants
- Restaurant
- 1 Pool: Sonnenschirme, Liegen

#### WOHNBEISPIEL

- Doppelzimmer Premium Golfseite (DMF), 41-45 qm, Golfplatzseite, Klimaanlage, Balkon (möbliert)
- weitere Unterkünfte buchbar

#### VERPFLEGUNG

- Frühstück, Halbpension

#### TIPPS & HINWEISE

- Tourismussteuer zahlbar vor Ort

z. B. am 1.11.  
im Doppelzimmer Premium Golfseite  
mit Frühstück  
pro Person bei 2 Erw. € 127

Anf H Leistung PM22707BG



Andratx



Andratx

### GOLF & MORE

#### GREENFEES

auf dem Golfplatz Andratx (18-Loch vorreservierte Startzeiten). Informationen zu den Greenfees finden Sie bei der Hotelbeschreibung auf [www.informierender.de](http://www.informierender.de)

## PALMA NOVA

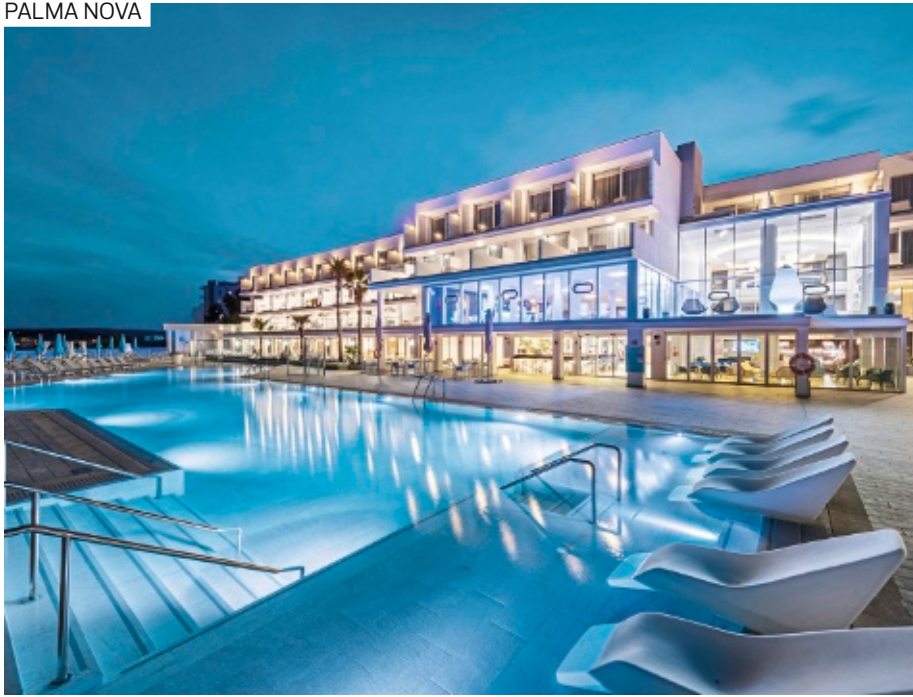

- + Direkt am Meer mit spektakulärem Blick auf die Bucht von Palma
- + Im Avantgarde-Stil eingerichtet
- + Vielfältige Anwendungen im Thalasso Spa

ANFÄNGER



GENIESSER



GRUPPEN



VIELSPIELER



Wohnbeispiel Doppelzimmer



Andratx



Son Quint

## Elba Sunset Mallorca & Thalasso Spa ♦♦♦♦

Das Elba Sunset Mallorca überzeugt mit seiner imposanten Lage und dem spektakulären Blick auf das Mittelmeer und die Insel Sa Porrassa.

👍 87% | 64 Bewertungen

### IHRE GOLFMOMENTE

#### GOLF INSPIRATIONEN

Die malerische Mittelmeerlandschaft und das mediterrane Klima sind ideale Voraussetzungen, um auf Mallorca einen angenehmen Golfurlaub zu verbringen. Das Elba Sunset Mallorca ist ein ideales Golfer-Hotel, um eine Vielzahl erstklassiger Golfplätze zu spielen.

Der Golfplatz Son Termes ist aufgrund seiner Lage am Rande des Tramuntanagebirges ein hügeliger und anspruchsvoller 18-Loch Platz. Präzise Schläge sind aufgrund der zahlreichen Wasserhindernisse von Vorteil!

Die abwechslungsreichen Arabella Golfplätze Son Quint, Son Vida und Son Muntaner überzeugen allesamt durch ein schönes und herausforderndes Design.

Der Golfplatz Andratx beeindruckt mit traumhaften Ausblicken auf die Bucht von Camp de Mar und fordert Golfer auf dem längsten Par 5 Spaniens!

#### GOLF ENTFERNUNGEN

- Golfplatz Andratx ca. 15 km
- Golfplätze Son Vida, Son Muntaner und Son Quint ca. 17 km
- Golfplatz Son Termes ca. 27 km

#### GOLF & WELLNESS

- 1 x Zugang zum Elba Thalasso Spa pro Person/Aufenthalt ab 3 Nächten Gegen Gebühr
- Spa: Thalasso Spa Elba Sunset Mallorca, ab 16 Jahre
- Saunabereich: Sauna, Dampfbad, Hamam
- Solarium, Massagen

#### LAGE

- direkt am Meer
- zum Hafen: Portals, ca. 7 km
- zum Strand: ca. 1 km, Sandstrand
- zum Stadtzentrum: Palma, ca. 20 km
- zum Flughafen: Palma de Mallorca, ca. 29 km

#### AUSSTATTUNG

- offizielle Landeskategorie: 4 Sterne
- Anzahl Wohneinheiten: 252
- WLAN, in der gesamten Anlage
- A-la-carte-Restaurant: saisonal
- Buffetrestaurant: Live-Cooking-Station, saisonal
- Begrüßungsdrink
- Hallenbad
- 1 Pool: Sonnenschirme, Liegestühle
- Whirlpools

#### WOHNBEISPIEL

- Doppelzimmer Standard Rodas (DBL), Klimaanlage, Espressomaschine
- weitere Unterkünfte buchbar

#### VERPFLEGUNG

- Frühstück, Halbpension

#### TIPPS & HINWEISE

- Concierge-Service, der den Gästen bei der Organisation von Ausflügen und Aktivitäten hilft

z. B. vom 1.12. bis 6.12.  
im Doppelzimmer Standard Rodas  
mit Frühstück, inkl. Flug ab Frankfurt & Transfer  
pro Person bei 2 Erw. **€ 505**

Anf H Leistung PMI50409BG

### GOLF & MORE

#### GOLFPAKET Ball (D1E)

- 5 Nächte im DZ Comfort Zeus inkl. HP
- 4 Greenfees (18-Loch, vorreservierte Startzeiten), je 1 x auf den Golfplätzen **Son Vida, Son Quint, Son Muntaner und Andratx**
- 1 x Zugang zum Thalasso Spa Thermal Circuit pro Person/Aufenthalt

#### GOLFPAKET Eagle (D2E)

- 7 Nächte im DZ Comfort Zeus inkl. HP
  - 5 Greenfees (18-Loch, vorreservierte Startzeiten), je 1 x auf den Golfplätzen **Son Vida, Son Quint, Son Muntaner, Son Termes und Andratx**
  - 1 x Zugang zum Thalasso Spa Thermal Circuit pro Person/Aufenthalt
- Anf H Leistung **PMI50409BG**

## COSTA D'EN BLANES



- + Direkt am Meer
- + Halbpension zubuchbar
- + Wellness
- + Salon des Starcoiffeurs Udo Walz

ANFÄNGER	<input type="checkbox"/>	<input type="checkbox"/>	<input type="checkbox"/>
GENIESSER	<input checked="" type="checkbox"/>		
GRUPPEN	<input type="checkbox"/>	<input type="checkbox"/>	<input type="checkbox"/>
VIELSPIELER	<input checked="" type="checkbox"/>		



## GOLF &amp; MORE

**GREENFEE A (GP1)**

- 1 Greenfee (18-Loch, vorreservierte Startzeit) auf dem Arabella Golfplatz **Son Quint**
- Nutzung der Driving Range inkl. 100 Übungsbälle pro Person/ Tag
- 2. Greenfee (18-Loch) am selben Tag inklusive (nach Verfügbarkeit vor Ort, nach dem Spiel der 1. Runde)

**GREENFEE B (GP2)**

- 1 Greenfee (18-Loch, vorreservierte Startzeit) auf dem Arabella Golfplatz **Son Vida**
- Nutzung der Driving Range inkl. 100 Übungsbälle pro Person/ Tag
- 2. Greenfee (18-Loch) am selben Tag inklusive (nach Verfügbarkeit vor Ort, nach dem Spiel der 1. Runde)

**GREENFEE C (GP3)**

- 1 Greenfee (18-Loch, vorreservierte Startzeit) auf dem Arabella Golfplatz **Son Muntaner**
- Nutzung der Driving Range inkl. 100 Übungsbälle pro Person/ Tag
- 2. Greenfee (18-Loch) am selben Tag inklusive (nach Verfügbarkeit vor Ort, nach dem Spiel der 1. Runde)

Anf **FIT** Leistung **PMI01760BG**

Pro Person in EUR		Anf <b>FIT</b> Leistung <b>PMI01760BG</b>				
		A	B	C	D	E
<b>GP1</b>	Greenfee A - Son Quint	82	73	76	87	120
<b>GP2</b>	Greenfee B - Son Vida	82	73	76	87	120
<b>GP3</b>	Greenfee C - Muntaner	82	73	76	87	120

A: 1.11.-30.11. B: 1.12.-31.12. C: 1.1.-31.1. D: 1.2.-28.2. E: 1.3.-30.4.

## The St. Regis Mardavall Mallorca Resort ◆◆◆◆◆

Entspannen Sie vor der Kulisse des Tramuntanagebirges in luxuriösem und elegantem Ambiente. Auf den nahegelegenen Golfplätzen Arabella Son Quint, Son Vida und Son Muntaner kommen Golfliebhaber auf Ihre Kosten.

### PREMIUM

#### IHRE GOLFMOMENTE

##### GOLF INSPIRATIONEN

Erleben Sie abwechslungsreiche Golfstunden auf den drei Arabella Golfplätzen. Son Quint besticht durch trickreiche Hindernisse und einen herrlichen Blick auf die umliegende Landschaft. Son Vida zeichnet sich durch seine anspruchsvollen Grüns und die interessant angelegten Seen und Bunker aus. Son Muntaner liegt in einem Tal. Die sehr unterschiedlich angelegten Löcher werden von wunderschönen Pinien und alten Olivenbäumen umgeben. Ein Erlebnis für jeden Golfer!

##### GOLF ENTFERNUNGEN

Die Arabella Golfplätze Son Quint, Son Vida und Son Muntaner befinden sich jeweils in ca. 12 km.

##### GOLF INFOS

- Shuttlebus zu den Arabella Golfplätzen Son Quint, Son Vida und Son Muntaner inklusive
- 1 Golfcart für 2 Personen im Zeitraum 1.3.-30.4.25 auf dem Golfplatz Son Muntaner inklusive

##### GOLF & WELLNESS

- Inklusive
- Saunabereich: Sauna, Dampfbad, Eisbrunnen Gegen Gebühr
  - Spa: Arabella Spa, 4.700 qm, mehr als 10 Behandlungsräume, ab 16 Jahre
  - Erlebnisduche, Whirlpool, Soleschwimmbecken
  - Massagen
  - kosmetische Anwendungen
  - medizinische Anwendungen: Lymphdrainage

##### LAGE

- zum Hafen: Yachthafen Puerto Portals, ca. 1 km
- Miró-Museum, ca. 10,60 km
- zum Flughafen: Palma de Mallorca, ca. 20 km
- zum Stadtzentrum: Palma de Mallorca, ca. 12 km

##### AUSSTATTUNG

- offizielle Landeskategorie: 5 Sterne
- Anzahl Wohneinheiten: 125
- Parkplatz (ca. 35 EUR/ Tag)
- WLAN, in der gesamten Anlage
- 2 À-la-carte-Restaurants
- davon 1 Michelin-Stern Restaurant
- Restaurant
- Hallenbad
- 2 Pools: Sonnenschirme, Liegen

##### WOHNBEISPIEL

- Grand Deluxe Garden Access (UD1), 46-50 qm, Gartenblick, Klimaanlage, Balkon oder Terrasse (möbliert)
- weitere Unterkünfte buchbar

##### VERPFLEGUNG

- Frühstück, Halbpension

##### TIPPS & HINWEISE

- Tourismussteuer zahlbar vor Ort

z. B. am 3.11.  
im Grand Deluxe Garden Access mit Frühstück  
pro Person bei 2 Erw. **€ 228**

Anf H Leistung **PMI22222BG**

PALMA DE MALLORCA



- + Halbpension zubuchbar
- + Historischer Schlossbau aus dem 13. Jhd.

ANFÄNGER	<input type="checkbox"/>	<input type="checkbox"/>	<input type="checkbox"/>
GENIESSER	<input type="checkbox"/>		
GRUPPEN	<input type="checkbox"/>	<input type="checkbox"/>	<input type="checkbox"/>
VIELSPIELER	<input type="checkbox"/>		



Son Vida

GOLF & MORE

**GREENFEE A (GP1)**

- 1 Greenfee (18-Loch, vorreservierte Startzeit) auf dem Arabella Golfplatz **Son Quint**
- Nutzung der Driving Range inkl. 100 Übungsbälle pro Person/Tag
- 2. Greenfee (18-Loch) am selben Tag inklusive (nach Verfügbarkeit vor Ort, nach dem Spiel der 1. Runde)

**GREENFEE B (GP2)**

- 1 Greenfee (18-Loch, vorreservierte Startzeit) auf dem Arabella Golfplatz **Son Vida**
- Nutzung der Driving Range inkl. 100 Übungsbälle pro Person/Tag
- 2. Greenfee (18-Loch) am selben Tag inklusive (nach Verfügbarkeit vor Ort, nach dem Spiel der 1. Runde)

**GREENFEE C (GP3)**

- 1 Greenfee (18-Loch, vorreservierte Startzeit) auf dem Arabella Golfplatz **Son Muntaner**
- Nutzung der Driving Range inkl. 100 Übungsbälle pro Person/Tag
- 2. Greenfee (18-Loch) am selben Tag inklusive (nach Verfügbarkeit vor Ort, nach dem Spiel der 1. Runde)

Anf FIT Leistung **PMI01755BG**

## Castillo Hotel Son Vida, A Luxury Collection Hotel

Auf einem Hügel im noblen Villenort Son Vida thront das Castillo Hotel Son Vida hoch über Palma – ein Traum aus Naturstein und historischer Architektur. Ein Rückzugsort voller Eleganz und Luxus und ein Mekka für Freunde des Golfsports.

**PREMIUM** Adults only Direkt am Golfplatz 98% | 19 Bewertungen

**IHRE GOLFMOMENTE**

**GOLF INSPIRATIONEN**

Die drei Arabella Golfplätze Son Vida, Son Quint & Son Muntaner gehören wohl zu den renommiertesten in ganz Europa. Golf Son Vida, direkt am Hotel gelegen, ist der älteste Golfplatz Mallorcas, ursprünglich 1964 eröffnet und im Jahr 2001 neugestaltet. Bereits Golflegende Severiano Ballesteros hat diesen anspruchsvollen Platz gespielt! Die Kombination aus spielerischen Herausforderungen und dem malerischen Blick auf die Bucht von Palma lässt Golferherzen höherschlagen!

**GOLF ENTFERNUNGEN**

- Golfplatz Son Quint ca. 1 km
- Golfplatz Son Muntaner ca. 1 km

**GOLF INFOS**

- Shuttlebus zu den Arabella Golfplätzen Son Quint, Son Vida und Son Muntaner inklusive
- 1 Golfcart für 2 Personen im Zeitraum 1.3.-30.4.25 auf dem Golfplatz Son Muntaner inklusive

**GOLF & WELLNESS**

- Inklusive
- Spa: Castillo Hotel Son Vida Spa, 900 qm
  - Schwimmbereich, Whirlpool
  - Saunabereich: Bio-Sauna, Finnische Sauna, Dampfbad, Eisbrunnen, Ruheraum
- Gegen Gebühr
- Massagen: klassische Massage, Sportmassage
  - kosmetische Anwendungen: Maniküre, Pediküre, Gesichtsbehandlung

**LAGE**

- zum Hafen: Palma de Mallorca, ca. 8,60 km
- zum Stadtzentrum: Palma de Mallorca, ca. 6 km
- zum Strand: Cala Mayor, ca. 6,50 km
- zum Flughafen: Palma de Mallorca, ca. 17 km

**AUSSTATTUNG**

- offizielle Landeskategorie: 5 Sterne
- Anzahl Wohneinheiten: 164
- Parkplatz
- Lademöglichkeit für E-Autos (kostenpflichtig)
- WLAN, in der gesamten Anlage
- 2 A-la-carte-Restaurants
- 2 Pools: Sonnenschirme, Liegen

**WOHNBEISPIEL**

- Classic Room (DB1), 26-30 qm, Gartenblick, Klimaanlage
- weitere Unterkünfte buchbar

**VERPFLEGUNG**

- Frühstück, Halbpension

**TIPPS & HINWEISE**

- nur für Erwachsene ab 16 Jahre
- Tourismussteuer zahlbar vor Ort

z. B. am 3.11.  
im Classic Room mit Frühstück  
pro Person bei 2 Erw. **€ 169**

Anf H Leistung **PMI01777BG**

Pro Person in EUR		Anf FIT Leistung <b>PMI01755BG</b>				
		A	B	C	D	E
<b>GP1</b>	Greenfee A - Son Quint	82	73	76	87	120
<b>GP2</b>	Greenfee B - Son Vida	82	73	76	87	120
<b>GP3</b>	Greenfee C - Muntaner	82	73	76	87	120

A: 1.11.-30.11. B: 1.12.-31.12. C: 1.1.-31.1. D: 1.2.-28.2. E: 1.3.-30.4.

## PALMA DE MALLORCA



- + Golfplatz mit einmaligem Ausblick
- + Halbpension zubuchbar
- + Hoteleigene Parkanlage
- + Wellness

ANFÄNGER	<input type="checkbox"/>	<input type="checkbox"/>	<input type="checkbox"/>
GENIESSER	<input checked="" type="checkbox"/>	<input checked="" type="checkbox"/>	<input checked="" type="checkbox"/>
GRUPPEN	<input checked="" type="checkbox"/>	<input type="checkbox"/>	<input type="checkbox"/>
VIELSPIELER	<input checked="" type="checkbox"/>	<input type="checkbox"/>	<input type="checkbox"/>



## GOLF &amp; MORE

**GREENFEE A (GP1)**

- 1 Greenfee (18-Loch, vorreservierte Startzeit) auf dem Arabella Golfplatz **Son Quint**
- Nutzung der Driving Range inkl. 100 Übungsbälle pro Person/ Tag
- 2. Greenfee (18-Loch) am selben Tag inklusive (nach Verfügbarkeit vor Ort, nach dem Spiel der 1. Runde)

**GREENFEE B (GP2)**

- 1 Greenfee (18-Loch, vorreservierte Startzeit) auf dem Arabella Golfplatz **Son Vida**
- Nutzung der Driving Range inkl. 100 Übungsbälle pro Person/ Tag
- 2. Greenfee (18-Loch) am selben Tag inklusive (nach Verfügbarkeit vor Ort, nach dem Spiel der 1. Runde)

**GREENFEE C (GP3)**

- 1 Greenfee (18-Loch, vorreservierte Startzeit) auf dem Arabella Golfplatz **Son Muntaner**
- Nutzung der Driving Range inkl. 100 Übungsbälle pro Person/ Tag
- 2. Greenfee (18-Loch) am selben Tag inklusive (nach Verfügbarkeit vor Ort, nach dem Spiel der 1. Runde)

Anf **FIT** Leistung **PMI01755BG**

Pro Person in EUR		Anf <b>FIT</b> Leistung <b>PMI01755BG</b>				
		A	B	C	D	E
<b>GP1</b>	Greenfee A - Son Quint	82	73	76	87	120
<b>GP2</b>	Greenfee B - Son Vida	82	73	76	87	120
<b>GP3</b>	Greenfee C - Muntaner	82	73	76	87	120

A: 1.11.-30.11. B: 1.12.-31.12. C: 1.1.-31.1. D: 1.2.-28.2. E: 1.3.-30.4.

## Sheraton Mallorca Arabella Golf Hotel ♦♦♦♦

Umgeben von drei erstklassigen Golfplätzen, inmitten einer großzügigen mediterranen Gartenanlage und nahe der Inselhauptstadt Palma gelegen, verspricht das Sheraton Mallorca Arabella Golf Hotel ein Urlaubserlebnis der Extraklasse – nicht nur für Golfer.

**PREMIUM**

Direkt am Golfplatz

### IHRE GOLFMOMENTE GOLF INSPIRATIONEN

Am Hotel liegen die drei namhaften Arabella Golfplätze: Son Vida direkt am Hotel, Son Quint und Son Muntaner in unmittelbarer Nähe. Jeder der drei 18-Loch-Plätze zeichnet sich durch einzigartige Spielbahnen und wunderschöne Ausblicke in die Landschaft Mallorcas aus.

Der Golfplatz Son Quint ist ein anspruchsvoller, eher flacher Platz mit einigen schön angelegten Wasserhindernissen. Die oftmals weitläufigen Grüns sind häufig von Bunkern umrahmt – eine Herausforderung für das kurze Spiel!

**GOLF ENTFERNUNGEN**

- Golfplatz Son Quint ca. 1 km
- Golfplatz Son Muntaner ca. 1 km

**GOLF INFOS**

- Shuttlebus zu den Arabella Golfplätzen Son Vida, Son Quint und Son Muntaner inklusive
- 1 Golfcart für 2 Personen im Zeitraum 1.3.-30.4.25 auf dem Golfplatz Son Muntaner inklusive

**GOLF & WELLNESS**

- Inklusive
  - Spa: Shine-Spa, 350 qm, 5 Behandlungsräume
  - Erlebnisdusche, Schwimmbereich, Whirlpool
  - Saunabereich: Sauna, Dampfbad
- Gegen Gebühr
  - Massagen
  - kosmetische Anwendungen

**LAGE**

- Coves de Drac, ca. 74 km
- zum Ortszentrum: Bergdorf Valldemosa, ca. 22 km
- zum Strand: Cala Mayor, ca. 7,50 km
- zum Flughafen: Palma de Mallorca, ca. 18 km

**AUSSTATTUNG**

- offizielle Landeskategorie: 5 Sterne
- Anzahl Wohneinheiten: 93
- Parkplatz (ca. 20 EUR/ Tag)
- WLAN, in der gesamten Anlage
- 2 A-la-carte-Restaurants
- Hallenbad
- 2 Pools: Sonnenschirme, Liegen

**WOHNBEISPIEL**

- Superior Balcony Queen (DS2), 21-25 qm, Gartenblick, Doppelbett (Queensize), Klimaanlage, Balkon (möbliert)
- weitere Unterkünfte buchbar

**VERPFLEGUNG**

- Frühstück, Halbpension

**TIPPS & HINWEISE**

- Tourismussteuer zahlbar vor Ort

z. B. vom 26.1. bis 31.1.  
im Superior Balcony Queen mit Frühstück  
mit Flug ab Düsseldorf ohne Transfer  
pro Person bei 2 Erw. **€ 908**

Anf **H** Leistung **PMI22705BG**

## PORTALS NOUS



- + Hotel im Kolonialstil
- + Wellness
- + Halbpension zubuchbar

ANFÄNGER  
GENIESSER  
GRUPPEN  
VIELSPIELER



## MANACOR



- + Greenfee inklusive
- + Unlimited Golf
- + Traumhaftes Finca-Hotel mit ausgezeichnete mediterraner Küche

ANFÄNGER  
GENIESSER  
GRUPPEN  
VIELSPIELER



## Lindner Hotel Mallorca Portals Nous ♦♦♦♦

Sie möchten Ihr liebstes Hobby mit einem Wellnessprogramm verbinden? Dann freuen Sie sich auf dieses im Kolonialstil gehaltene Golfhotel in ruhiger Lage. Hier wird Genuss großgeschrieben!

Direkt am Golfplatz

96% | 48 Bewertungen

## GOLF &amp; MORE

## STARTZEITEN (STA)

Ermäßigte Greenfees für Hotelgäste.  
Vorreservierung der Startzeiten auf den Golfplätzen  
**Alcanada** (EUR 105-160),  
**Andratx** (EUR 85-120),  
**Bendinat** (EUR 65-90),  
**Canyamel** (EUR 85-120),  
**Capdepera** (EUR 65-120),  
**Maioris** (EUR 75-90),  
**Pula Golf** (EUR 70-120),  
**Santa Ponsa** (EUR 65-105),  
**Son Gual** (EUR 70-150),  
**Son Servera** (EUR 70-110),  
**Son Termes** (EUR 70-90) und  
**Vall D'Or** (EUR 95-115).  
Zahlung erfolgt vor Ort.  
Änderungen vorbehalten.  
Anf FIT Leistung **PMI01702BG**

## LAGE

- direkt am Golfplatz: Bendinat
- zum Flughafen: Palma de Mallorca, ca. 17 km

## AUSSTATTUNG

- offizielle Landeskategorie: 4,5 Sterne
- Anzahl Wohneinheiten: 128
- Parkplatz
- WLAN, in der gesamten Anlage
- A-la-carte-Restaurant
- 2 Restaurants
- Hallenbad
- 1 Pool

## WOHNBEISPIEL

- 1 King Bed / 2 Twin Beds (Golfside) (D1F), 26-30 qm, Golfplatzblick (zum Teil seitlich), Klimaanlage, Balkon oder Terrasse
  - weitere Unterkünfte buchbar
- VERPFLEGUNG**
- Frühstück, Halbpension, Vollpension

## La Reserva Rotana ♦♦♦♦

Entspannen Sie im charmanten Finca-Hotel mit privatem Golfplatz und eigenem Weinanbau.

Direkt am Golfplatz

## GOLF &amp; MORE

## GOLF INSPIRATIONEN

Der Golfplatz Rotana Greens liegt eingebettet in der traumhaften Umgebung und bietet Bahnen für Spieler aller Handicapklassen.

## GOLF ENTFERNUNGEN

Zum hoteleigenen 9-Loch Golfplatz Rotana Greens ca. 100 m.

## GOLF INFOS

Unlimited Golf pro Vollzahler/Tag auf dem 9-Loch Golfplatz Rotana Greens inklusive. Eine Vorreservierung der inkludierten Startzeiten ist nicht notwendig.

## TIPPS &amp; HINWEISE

Tourismussteuer zahlbar vor Ort

## LAGE

- zum Flughafen: Palma de Mallorca, ca. 39 km
- zum Stadtzentrum: Manacor, ca. 5,50 km

## AUSSTATTUNG

- offizielle Landeskategorie: 5 Sterne
- Anzahl Wohneinheiten: 24
- 200 ha große landwirtschaftliche Finca in einen Ferienkomplex mit Golf und Weinanbau

## Parkplatz

- WLAN
- A-la-carte-Restaurant
- 1 Pool

## Herrenhaus aus dem 17. Jahrhundert

## WOHNBEISPIEL

- Doppelzimmer Classic (DB1), Klimaanlage
  - weitere Unterkünfte buchbar
- VERPFLEGUNG**
- Frühstück, Halbpension

z. B. am 1.12.  
im 1 King Bed / 2 Twin Beds (Golfside) mit Frühstück  
pro Person bei 2 Erw.

€ 126

Anf H Leistung PMI27707BG

z. B. am 1.3.  
im Doppelzimmer Classic mit Frühstück  
pro Person bei 2 Erw.

€ 164

Anf H Leistung PMI4981BG



## SON SERVERA



- + Unlimited Golf buchbar
- + Charmantes Hotel in historischem Baustil

ANFÄNGER	<div style="width: 25%;"></div>
GENIESSER	<div style="width: 100%;"></div>
GRUPPEN	<div style="width: 100%;"></div>
VIELSPIELER	<div style="width: 100%;"></div>



Wohnbeispiel Grand Suite unlimited Golf

## Pula Golf Resort ◆◆◆◆

Ein Traum für jeden Golfer – hier werden Sie mit der typischen mallorquinischen Gastfreundschaft empfangen und haben die Möglichkeit auf dem hauseigenen Golfplatz Ihr Können unter Beweis zu stellen.

CHARME

Direkt am Golfplatz

## IHRE GOLFMOMENTE

## GOLF INSPIRATIONEN

Der direkt am Hotel angrenzende Golfplatz Pula hat sich zu einem der anspruchsvollsten Plätze Mallorcas entwickelt.

Unter anderem aufgrund der Neugestaltung durch José Maria Olazábal zwischen 2004 und 2006. Die Fairways sind größtenteils flach gehalten, jedoch erschweren die diversen Wasserhindernisse das Spiel und fordern Präzision.

## GOLF INFOS

- Unlimited Golf (vorreservierte Startzeiten) pro Vollzähler /Nacht auf dem Golfplatz Pula im Doppelzimmer unlimited Golf (DX1), in der Suite unlimited Golf (WX2), im Apt. 1 Schlafzimmer Superior (AX1) und Apt. 1 Schlafzimmer Deluxe unlimited Golf (AX2) inklusive
- Für die Vorreservierung bitte die Kodierung für die Startzeiten (STA) verwenden
- Ab 7 Nächten 1/2 Stunde Golfunterricht (Schwungkontrolle) in den oben genannten Zimmerkategorien, der auf Wunsch innerhalb von 48 Stunden nach dem Check-in stattfinden muss

## GOLF &amp; WELLNESS

Gegen Gebühr

- Spa: Tagespass pro Person EUR 15, Wochenpass pro Person EUR 59 (Massagen nicht inbegriffen)
- Schwimmbereich mit Wasserdüsen, Whirlpool, Schottische Dusche
- Saunabereich: Sauna, Hamam, Bademantel (kostenfrei), Badeslipper (kostenfrei)
- Massagen: Hydromassage

## LAGE

- zum Strand: ca. 4 km
- zum Flughafen: Palma de Mallorca, ca. 65 km
- Burg Capdepera, ca. 9 km
- Höhlen von Drach, ca. 18 km
- Via Verde Manacor - Artà, ca. 29 km

## AUSSTATTUNG

- offizielle Landeskategorie: 4 Sterne
- Anzahl Wohneinheiten: 31
- WLAN, in der gesamten Anlage
- A-la-carte-Restaurant: landestypische Küche, mediterran, mit Blick auf den Golfplatz
- 1 Pool: Sonnenschirme

## WOHNBEISPIEL

- Doppelzimmer unlimited Golf (DX1), 26-30 qm, Klimaanlage
- weitere Unterkünfte buchbar

## VERPFLEGUNG

- Frühstück, Halbpension

## TIPPS &amp; HINWEISE

- Tourismussteuer zahlbar vor Ort

z. B. am 2.12.  
im Doppelzimmer unlimited Golf  
mit Frühstück  
pro Person bei 2 Erw. € 76

Anf H Leistung PM123010BG



Pula

## GOLF &amp; MORE

## GREENFEE (GP1)

1 Greenfee (18-Loch, vorreservierte Startzeit) auf dem Golfplatz Pula.

## GREENFEEPAKET A (GP2)

2 Greenfees innerhalb von 7 Tagen (18-Loch, vorreservierte Startzeiten) auf dem Golfplatz Pula.

## GREENFEEPAKET B (GP3)

3 Greenfees innerhalb von 7 Tagen (18-Loch, vorreservierte Startzeiten) auf dem Golfplatz Pula.

## STARTZEITEN (STA)

Vorreservierung der inkludierten Startzeiten auf dem Golfplatz Pula bei Buchung von DX1, WX1, WX2, AX1 und AX2.

Anf FIT Leistung PM101705BG

Pro Person in EUR		Anf FIT Leistung PM101705BG					
		A	B	C	D	E	F
GP1	Greenfee	121	93	70	98	73	128
GP2	Greenfeepaket A	231	177	132	186	140	244
GP3	Greenfeepaket B	331	254	189	268	201	349
A: 1.11.-17.11.24 B: 18.11.-1.12.24, 23.12.-31.12.24 C: 2.12.-22.12.24 D: 1.1.-6.1.25, 10.2.-23.2.25 E: 7.1.-9.2.25 F: 3.3.-10.4.25							

# Kanaren



© Adolfo Gosalvez Photography

Die Kanaren sind ein wahres Golfparadies. Allein die zu jeder Jahreszeit angenehmen Temperaturen und das milde Klima sind immer eine Reise wert. Auf den Inseln finden Sie außerdem besonders viele abwechslungsreiche Golfplätze, so dass für jeden Golfer ein genussvoller Urlaub garantiert ist.



## ÜBERBLICK

<b>Flugdauer</b>	ca. 5 Stunden
<b>Zeitdifferenz</b>	MEZ +/- 0 Std.
<b>Sprache</b>	Spanisch
<b>Währung</b>	Euro (EUR)

## GOLFHIGHLIGHTS

Der Golfplatz **Meloneras** auf Gran Canaria wird durch einen großen See mit Wasserfällen und durch seine außer gewöhnliche Lage charakterisiert. Von einigen Fairways aus hat man wunderschöne Ausblicke auf das Meer.

Der älteste Golfplatz auf Fuerteventura mit breiten Fairways und einer Größe von 1.500.000 qm, ist der sehr gepflegte **Fuerteventura Golf Club**. Er bietet wunderschöne Ausblicke auf das Meer sowie ganzjährige Startzeiten.

GOLFPLATZ-INFORMATION	HCP HERREN	HCP DAMEN	PAR	LÖCHER	CART
<b>Gran Canaria</b>					
Anfi Tauro	28	36	72	18	ja,oblig.
Salobre	28	36	36/71	27	ja
Meloneras	30	30	71	18	ja
Maspalomas	30	30	73	18	ja
Real Club de Golf Las Palmas	26	34	71	18	ja
<b>Teneriffa</b>					
Buenavista	28	36	72	18	ja
Abama	36	36	72	18	ja,oblig.
Las Américas	28	36	72	18	ja
<b>La Gomera</b>					
Tecina Golf	36	36	71	18	ja
<b>Fuerteventura</b>					
Fuerteventura	36*	36*	72	18	ja
Salinas	36	36	70	18	ja
Playitas	36*	36*	67	18	ja

\*Handicap 54 ab 12 Uhr auf Anfrage

Der 18-Loch Golfplatz **Buenavista Golf** liegt im Nordwesten Teneriffas. Der anspruchsvolle Platz wurde von dem namhaften Golfer Severiano Ballesteros entworfen und ist der ideale Ort für Golfer, die auf der Suche nach einem einmaligen Golferlebnis inmitten der Natur sind. Einige Löcher liegen so nah an der Küste, dass sie dem Golfer das Gefühl geben, den Ball vor einer eindrucksvollen Bergkulisse direkt in den Ozean zu schlagen.

## TRANSFERS NACH WUNSCH

Mit DERTOUR beginnt die Entspannung schon bei der Anreise. Dazu gehört auch ein Transfer nach Maß – z. B. per Bus oder auch als Privattransfer. Falls Ihre gebuchte Reise keinen Transfer beinhaltet oder Sie eine höherwertige Transferleistung wünschen, finden Sie alle zubuchbaren Transfer-Möglichkeiten bei der Hotelbeschreibung auf [www.informierender.de](http://www.informierender.de)

MELONERAS



- + Unlimited Golf buchbar
- + Direkt an der Promenade
- + UNIQUE by Lopesan mit vielen zusätzlichen Annehmlichkeiten buchbar

ANFÄNGER	<div style="width: 33%;"></div>
GENIESSER	<div style="width: 100%;"></div>
GRUPPEN	<div style="width: 66%;"></div>
VIELSPIELER	<div style="width: 100%;"></div>



Wohnbeispiel Doppelzimmer

## Lopesan Costa Meloneras Resort, Spa & Casino ◆◆◆◆

Die imposante Anlage gleicht einem majestätischen Palast zur Kolonialzeit und lädt zum Träumen und Verweilen ein.

PREMIUM

83% | 410 Bewertungen

### IHRE GOLFMOMENTE

#### GOLF INSPIRATIONEN

Die Nähe zu den Golfplätzen Meloneras und Maspalomas macht das Lopesan Costa Meloneras zu einem idealen Golfer-Hotel. Der leicht hügelige 18-Loch-Platz Meloneras ist für Golfer unterschiedlicher Spielstärken geeignet und bietet malerische Blicke auf die kanarische Landschaft.

#### GOLF ENTFERNUNGEN

- Golfplatz Meloneras ca. 1 km
- Golfplatz Maspalomas ca. 2,5 km
- Golfplätze Salobre New und Salobre Old, je ca. 10 km
- Golfplatz Anfi Tauro ca. 25 km
- Golfplatz Real Club de Golf Las Palmas ca. 55 km

#### GOLF INFOS

Transfer zu den Golfplätzen Meloneras und Maspalomas inklusive (fester Fahrplan und begrenzte Kapazitäten).

#### GOLF & WELLNESS

- Gegen Gebühr
- Spa: 3.500 qm, ab 18 Jahre
  - Floating, Erlebnisdusche, Schwimbereich, Whirlpool
  - Saunabereich: Eukalyptus Sauna, Salzgrotte, Dampfbad, Hamam, Eisbrunnen, Saunaaußenbereich/Saunagarten, Handtücher, Bademantel, Badeslipper, Ruheraum
  - Massagen

#### LAGE

- zum Flughafen: Gran Canaria ca. 40 km
- zum Strand: Maspalomas, ca. 700 m
- Sandstrand: öffentlich, von der Anlage getrennt durch Promenade

#### AUSSTATTUNG

- offizielle Landeskategorie: 5 Sterne
- Anzahl Wohneinheiten: 1138
- WLAN
- Kasino (ab 18 Jahre)
- Boutique, Minimarkt, Friseur
- Vereinigung der Buffet-Restaurants in einem großen Gastro Market mit kulinarischen Themen in 13 Stationen
- 4 À-la-carte-Restaurants
- 5 Bars
- 4 Pools: beheizbar, Süßwasser, Sonnenschirme, Liegen, Badetuch

#### WOHNBEISPIEL

- Doppelzimmer Deluxe (DD1,DD4,DC1), 31-35 qm, Doppelbett (Kingsize), Klimaanlage, Minibar kostenpflichtig, Safe, Balkon oder Terrasse (möbliert)
- weitere Unterkünfte buchbar

#### VERPFLEGUNG

- Frühstück, Halbpension, Halbpension Plus

z. B. vom 10.12. bis 17.12.  
im Doppelzimmer Deluxe mit Frühstück  
inkl. Flug ab Düsseldorf & Transfer  
pro Person bei 2 Erw. **€ 1.049**

Anf H Leistung LPA22012BG



Meloneras

### GOLF & MORE

#### GREENFEES A/B/C (GP1/GP2/GP3)

1 Greenfee (18-Loch, vorreservierte Startzeiten) bei GP1 auf dem Golfplatz **Meloneras**, bei GP2 auf dem Golfplatz **Maspalomas** und bei GP3 auf dem Golfplatz **Anfi Tauro**.

#### GREENFEES D/E (GP7/GP8)

1 Greenfee (18-Loch, vorreservierte Startzeiten) bei GP7 auf dem Golfplatz **Salobre** und bei GP8 auf dem Golfplatz **Real Club de Golf La Palmas**.

#### GREENFEEPAKETE A/B (GP4/GP5)

Unlimited Golf (vorreservierte Startzeiten) bei GP4 an 4 aufeinanderfolgenden Tagen und bei GP5 an 5 aufeinanderfolgenden Tagen, wählbar aus den Golfplätzen **Meloneras**, **Maspalomas** und **Anfi Tauro**.

#### GREENFEEPAKET C (GP6)

Unlimited Golf (vorreservierte Startzeiten) an 6 aufeinanderfolgenden Tagen wählbar aus den Golfplätzen **Meloneras**, **Maspalomas** und **Anfi Tauro**.

Anf FIT Leistung LPA01714BG

## MASPALOMAS



- + Unlimited Golf buchbar
- + Bevorzugte Lage, direkt an der Strandpromenade
- + Hotel für gehobene Ansprüche

ANFÄNGER	<input type="checkbox"/>	<input type="checkbox"/>	<input type="checkbox"/>
GENIESSER	<input type="checkbox"/>		
GRUPPEN	<input type="checkbox"/>	<input type="checkbox"/>	<input type="checkbox"/>
VIELSPIELER	<input type="checkbox"/>		



Maspalomas

## GOLF &amp; MORE

**GREENFEE A (GP1)**

1 Greenfee (18-Loch, vorreservierte Startzeit) auf dem Golfplatz **Meloneras**.

**GREENFEE B (GP2)**

1 Greenfee (18-Loch, vorreservierte Startzeit) auf dem Golfplatz **Maspalomas**.

**GREENFEE C (GP3)**

1 Greenfee (18-Loch, vorreservierte Startzeit) auf dem Golfplatz **Anfi Tauro**.

**GREENFEE D (GP7)**

1 Greenfee (18-Loch, vorreservierte Startzeit) auf dem Golfplatz **Salobre**.

**GREENFEE E (GP8)**

1 Greenfee (18-Loch, vorreservierte Startzeit) auf dem Golfplatz **Real Club de Golf Las Palmas**.

**GREENFEEPAKET A (GP4)**

Unlimited Golf (vorreservierte Startzeiten) an 4 aufeinanderfolgenden Tagen wählbar aus den Golfplätzen **Meloneras**, **Maspalomas** und **Anfi Tauro**.

**GREENFEEPAKET B (GP5)**

Unlimited Golf (vorreservierte Startzeiten) an 5 aufeinanderfolgenden Tagen wählbar aus den Golfplätzen **Meloneras**, **Maspalomas** und **Anfi Tauro**.

**GREENFEEPAKET C (GP6)**

Unlimited Golf (vorreservierte Startzeiten) an 6 aufeinanderfolgenden Tagen wählbar aus den Golfplätzen **Meloneras**, **Maspalomas** und **Anfi Tauro**.  
Anf FIT Leistung **LPA01721BG**

## Faro, a Lopesan Collection Hotel ♦♦♦♦♦

Dieser sinnbildliche Ort ist die optimale Umgebung für Golfliebhaber, mit Sonnenuntergängen zum Verlieben, ergänzt mit persönlich auf Sie zugeschnittenem Service und bester Gastronomie.

PREMIUM

Adults only

88% | 92 Bewertungen

**IHRE GOLFMOMENTE****GOLF INSPIRATIONEN**

Die Kombination aus Strand, Sonne und Golf macht dieses Hotel zu einer optimalen Unterkunft für Golfliebhaber. Der nahe gelegene 18-Loch-Platz Maspalomas überzeugt durch die umliegende Dünenlandschaft und das Meer. Der von Mackenzie Ross designte Golfplatz bietet breite Fairways und ein flach gehaltenes Gelände.

**GOLF ENTFERNUNGEN**

- Golfplatz Maspalomas ca. 2,7 km
- Golfplatz Meloneras ca. 5,4 km
- Golfplatz Salobre ca. 10 km
- Golfplatz Anfi Tauro ca. 18 km
- Golfplatz Real Club de Golf Las Palmas ca. 59 km

**GOLF & WELLNESS**

Gegen Gebühr

- Massagen

**LAGE**

- direkt am Strand: Maspalomas
- zum Stadtzentrum: Playa del Ingles, ca. 5 km
- zum Flughafen: ca. 35 km
- Sandstrand: Sonnenschirme (kostenpflichtig), Liegen (kostenpflichtig)

**AUSSTATTUNG**

- offizielle Landeskategorie: 5 Sterne
- Anzahl Wohneinheiten: 200
- Parkplatz (kostenpflichtig)
- WLAN, in der gesamten Anlage
- A-la-carte-Restaurant
- Buffetrestaurant
- 1 Pool: nur für Erwachsene, Sonnenschirme, Liegen

**WOHNBEISPIEL**

- Doppelzimmer Deluxe (DD1), 31–35 qm, Doppelbett (Kingsize), Klimaanlage, Safe, Balkon (möbliert)
- weitere Unterkünfte buchbar

**VERPFLEGUNG**

- Frühstück, Halbpension, Halbpension Plus

**TIPPS & HINWEISE**

- nur für Erwachsene ab 18 Jahre

z. B. vom 10.12. bis 17.12.  
im Doppelzimmer Deluxe mit Frühstück  
inkl. Flug ab Düsseldorf ohne Transfer  
pro Person bei 2 Erw.

€ 1.117

Anf H Leistung LPA22074BG

MELONERAS



- + Unlimited Golf buchbar
- + UNIQUE by Lopesan mit vielen zusätzlichen Annehmlichkeiten buchbar
- + Bauweise im Stil eines traditionellen Dorfes

ANFÄNGER	<div style="width: 33%;"></div>
GENIESSER	<div style="width: 100%;"></div>
GRUPPEN	<div style="width: 66%;"></div>
VIELSPIELER	<div style="width: 100%;"></div>



Wohnbeispiel Doppelzimmer



Salobre

## Lopesan Villa del Conde Resort & Thalasso ◆◆◆◆

Das Resort mit der weiten Parkanlage am Rande der Dünenlandschaft besinnt sich auf Traditionen und kulturelles Erbe. Die Lopesan-Hotelgruppe macht es vor: Luxus und verantwortungsvoller Umgang mit der Natur und ihren Ressourcen lassen sich gut vereinen.

PREMIUM

85% | 184 Bewertungen

### IHRE GOLFMOMENTE

#### GOLF INSPIRATIONEN

Die umliegenden Golfplätze Meloneras, Maspalomas und Salobre sind von dem Hotel in Kürze zu erreichen. Der anspruchsvolle 18-Loch Championship-Platz Meloneras bietet wunderschöne Ausblicke in die Landschaft Gran Canarias.

#### GOLF ENTFERNUNGEN

- Golfplatz Meloneras ca. 1 km
- Golfplatz Maspalomas ca. 2,5 km
- Golfplätze Salobre New und Salobre Old, je ca. 10 km
- Golfplatz Anfi Tauro ca. 25 km
- Golfplatz Real Club de Golf Las Palmas ca. 55 km

#### GOLF INFOS

Transfer zu den Golfplätzen Meloneras und Maspalomas inklusive (fester Fahrplan und begrenzte Kapazitäten).

#### GOLF & WELLNESS

- Gegen Gebühr
- Wellness-Center: Nebengebäude mit Bademantelgang, 1.200 qm, ab 18 Jahre
  - Floating, Erlebnisdusche, Schwimmbereich, Whirlpool
  - Saunabereich: Eukalyptus Sauna, Finnische Sauna, Dampfbad, Eisbrunnen, Handtücher, Bademantel, Badeslipper, Ruheraum
  - Massagen und kosmetische Anwendungen
  - Wannenbäder

#### LAGE

- zum Strand: Maspalomas, ca. 800 m
- zum Flughafen: Gran Canaria ca. 40 km
- ruhig
- Sandstrand: öffentlich, Sonnenschirme (kostenpflichtig), Liegen (kostenpflichtig)

#### AUSSTATTUNG

- offizielle Landeskategorie: 5 Sterne
- Anzahl Wohneinheiten: 561
- WLAN
- Kasino
- A-la-carte-Restaurant
- 2 Buffetrestaurants: (je nach Auslastung)
- Poolbar, Snackbar, Bar
- Gartenanlage
- 5 Pools

#### WOHNBEISPIEL

- Doppelzimmer Standard (DG1/DC1/DG3), 31–35 qm, Gartenblick, Klimaanlage, Minibar kostenpflichtig, Safe, Balkon (möbliert)
- weitere Unterkünfte buchbar

#### VERPFLEGUNG

- Frühstück, Halbpension, Halbpension Plus

z. B. vom 10.12. bis 17.12.  
im Doppelzimmer Standard mit Frühstück  
inkl. Flug ab Düsseldorf & Transfer  
pro Person bei 2 Erw. **€ 1.012**

Anf H Leistung LPA22011BG

### GOLF & MORE

#### GREENFEES A/B/C (GP1/GP2/GP3)

1 Greenfee (18-Loch, vorreservierte Startzeiten) bei GP1 auf dem Golfplatz **Meloneras**, bei GP2 auf dem Golfplatz **Maspalomas** und bei GP3 auf dem Golfplatz **Anfi Tauro**.

#### GREENFEES D/E (GP7/GP8)

1 Greenfee (18-Loch, vorreservierte Startzeiten) bei GP7 auf dem Golfplatz **Salobre** und bei GP8 auf dem Golfplatz **Real Club de Golf La Palmas**.

#### GREENFEEPAKETE A/B (GP4/GP5)

Unlimited Golf (vorreservierte Startzeiten) bei GP4 an 4 aufeinanderfolgenden Tagen und bei GP5 an 5 aufeinanderfolgenden Tagen, wählbar aus den Golfplätzen **Meloneras**, **Maspalomas** und **Anfi Tauro**.

#### GREENFEEPAKET C (GP6)

Unlimited Golf (vorreservierte Startzeiten) an 6 aufeinanderfolgenden Tagen wählbar aus den Golfplätzen **Meloneras**, **Maspalomas** und **Anfi Tauro**.

Anf FIT Leistung LPA01711BG

## SALOBRE



- + Unlimited Golf buchbar
- + Stilvolle Kombination aus extravaganterem Design und natürlichen Materialien
- + Sunset-Terrasse mit Blick bis zum Meer

ANFÄNGER	<div style="width: 33%;"></div>
GENIESSER	<div style="width: 66%;"></div>
GRUPPEN	<div style="width: 66%;"></div>
VIELSPIELER	<div style="width: 100%;"></div>

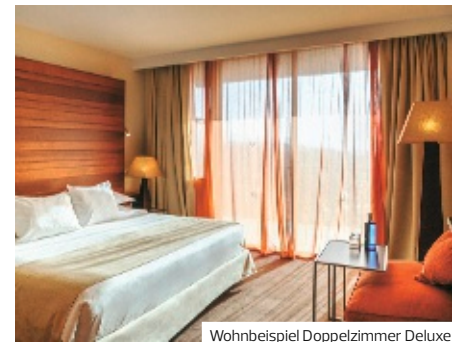

Wohnbeispiel Doppelzimmer Deluxe

## Salobre Hotel Resort & Serenity ◆◆◆◆

Ruhiges Luxus-Resort mit Blick über den Golfplatz und Shuttlebus zum Strand. Ideales Domizil für alle, die Gran Canaria auf eigene Faust erkunden möchten.

Direkt am Golfplatz

85% | 26 Bewertungen

### IHRE GOLFMOMENTE

#### GOLF INSPIRATIONEN

Der 27-Loch Golfplatz Salobre befindet sich direkt am Hotel und ist sehr abwechslungsreich und anspruchsvoll. Er erinnert an die Wüstenplätze Arizonas, vor allem das 14. Loch – der Abschlag liegt stark erhöht und das Grün ist von Hügeln und Kakteen umgeben. Der Platz fordert Spieler aller Handicapklassen.

#### GOLF ENTFERNUNGEN

- Golfplatz Meloneras ca. 10 km
- Golfplatz Maspalomas ca. 12 km
- Golfplatz Anfi Tauro ca. 16 km

#### GOLF & WELLNESS

- Gegen Gebühr
- Spa: ab 16 Jahre
  - Schwimmbereich
  - Saunabereich: Finnische Sauna, Dampfbad, Handtücher, Bademantel, Badeslipper, Ruheraum
  - Massagen und kosmetische Anwendungen

#### LAGE

- zum Flughafen: Las Palmas, ca. 40 km
- zum Strand: Maspalomas, ca. 10 km

#### AUSSTATTUNG

- stilvolle Kombination aus extravaganterem Design und natürlichen Materialien
- offizielle Landeskategorie: 5 Sterne
- Anzahl Wohneinheiten: 307
- Parkplatz
- Garage
- elegant
- WLAN, in der gesamten Anlage
- 2 A-la-carte-Restaurants
- Buffetrestaurant
- 5 Pools: Sonnenschirme, Liegen
- 1 Pool: Infinity-Pool, nur für Erwachsene, Sonnenschirme, Liegen
- Balinesische Betten (kostenpflichtig)

#### WOHNBEISPIEL

- Doppelzimmer Deluxe Golfplatzblick (DDF), 42 qm, Etage, oberen, Golfplatzblick, Klimaanlage, Balkon (möbliert), täglich Wasser auf dem Zimmer
- weitere Unterkünfte buchbar

#### VERPFLEGUNG

- Frühstück, Halbpension

z. B. am 20.12.  
im Doppelzimmer Deluxe Golfplatzblick  
mit Frühstück  
pro Person bei 2 Erw.

€ 151

Anf H Leistung LPA22073BG



Salobre

### GOLF & MORE

#### GREENFEE A (GP1)

1 Greenfee (9-Loch, vorreservierte Startzeit) auf dem Golfplatz **Salobre Old**.

#### GREENFEE B (GP2)

1 Greenfee (18-Loch, vorreservierte Startzeit) auf dem Golfplatz **Salobre**.

#### GREENFEES C/D/E/F (GP3/GP4/GP5/GP6)

1 Greenfee (18-Loch, vorreservierte Startzeit) bei GP3 auf dem Golfplatz **Maspalomas**, bei GP4 auf dem Golfplatz **Anfi Tauro**, bei GP5 auf dem Golfplatz **Meloneras**, bei GP6 auf dem Golfplatz **Real Club de Golf La Palmas**.

#### GREENFEEPAKET (GP7)

Unlimited Golf (vorreservierte Startzeiten) an 6 aufeinanderfolgenden Tagen, auf dem Golfplatz **Salobre**.

Anf FIT Leistung LPA22071BG

## PLAYA DE LAS AMÉRICAS



- + Halbpension zubuchbar
- + Panoramablick auf den Golfplatz, den Atlantik und die Insel La Gomera

ANFÄNGER	<div style="width: 25%;"></div>
GENIESSER	<div style="width: 50%;"></div>
GRUPPEN	<div style="width: 25%;"></div>
VIELSPIELER	<div style="width: 50%;"></div>



Wohnbeispiel Doppelzimmer Superior



Las Américas

## Las Madrigueras Golf Resort &amp; Spa ◆◆◆◆

Das luxuriöse Golfhotel besticht durch eine besondere persönliche Atmosphäre, exzellente Küche und einen Service auf höchstem Niveau. Starten Sie in den Tag mit dem Panoramablick auf den Golfplatz.

PREMIUM

Adults only

Direkt am Golfplatz

IHRE GOLFMOMENTE  
GOLF INSPIRATIONEN

Las Américas, direkt am Hotel, ist ein weiter, flacher Platz mit wenig Rough, einer Reihe von Seen, Bächen und Wasserfällen. Die breiten Fairways werden teilweise von Palmen und Drachebäumen umrahmt. Der anspruchsvolle Par-72-Kurs erhält seine schöne Atmosphäre durch die Lage und die vielen Wasserhindernisse. Durch den direkten Zugang zum Golfplatz Las Américas gelangen Sie mit Ihrem persönlichen Golfcart zum 1. Abschlag und den Übungseinrichtungen. Lassen Sie den Tag nach einer Golfrunde bei einem Aperitif in der Piano Bar und anschließendem Abendessen auf der Restaurantterrasse des Hotels mit Blick über den Golfplatz ausklingen.

## GOLF ENTFERNUNGEN

- Golfplatz Costa Adeje ca. 5 km
- Golfplatz Amarilla ca. 5 km
- Golfplatz Golf del Sur ca. 10 km
- Golfplatz Buentavista ca. 60 km

## GOLF INFOS

Es wird ein Reinigungsservice für Golfausrüstung angeboten.

## GOLF &amp; WELLNESS

- Inklusive
  - Spa
  - Erlebnisdusche, Whirlpool
  - Saunabereich: Sauna, Dampfbad
- Gegen Gebühr
  - Massagen

## LAGE

- zum Strand: Los Cristianos, ca. 2 km
- zum Strand: Playa de las Americas, ca. 2 km
- zum Strand: Playa de las Vistas, ca. 1,50 km
- zum Flughafen: Teneriffa-Süd, ca. 19 km
- zum Ortszentrum: ca. 1,50 km

## AUSSTATTUNG

- offizielle Landeskategorie: 5 Sterne
- Anzahl Wohneinheiten: 57
- WLAN, in der gesamten Anlage
- Friseur
- 2 À-la-carte-Restaurants
- Piano bar
- 1 Pool: Sonnenschirme, Liegen, Badetuch

## WOHNBEISPIEL

- Doppelzimmer Superior (DS1), 51-60 qm, Golfplatzseite, Doppelbett, Klimaanlage, Terrasse
- weitere Unterkünfte buchbar

## VERPFLEGUNG

- Frühstück, Halbpension

## TIPPS &amp; HINWEISE

- nur für Erwachsene ab 16 Jahre
- Obst und Mineralwasser bei der Ankunft

## GOLF &amp; MORE

## GOLFPAKET Madrigueras (D1E)

- 7 Nächte inkl. Frühstück
  - 6 Greenfees (18-Loch, vorreservierte Startzeiten) auf dem Golfplatz Las Américas
  - 1 Buggy pro Zimmer
  - 3 x Abendessen (Getränke exklusive) im Restaurant „Bogey“
  - 1 x Golfer-Massage pro Person/ Aufenthalt (à 25 Minuten)
  - Kostenlose Nutzung der SPA-Einrichtungen (Sauna, Fitnessraum, Whirlpool)
  - Früchte und Mineralwasser bei Ankunft
- Anf H Leistung **TFS01757BG**

## GREENFEE (GP1)

1 Greenfee (18-Loch, vorreservierte Startzeit) auf dem Golfplatz Las Américas.  
Anf FIT Leistung **TFS01758BG**

Pro Person/Paket in EUR inkl. ÜF	Anf H Leistung <b>TFS01757BG</b>	Erw.				
		A	B	C	D	E
D1E DZ Superior Madrigueras Golfpaket	2	2622	2243	2139	2970	2051
A: 1.11.-30.11.24, 6.1.-31.3.25 B: 1.12.-10.12.24 C: 11.12.-22.12.24 D: 23.12.24-5.1.25 E: 1.4.-30.4.25						
An-/Abreise: täglich						

z. B. am 1.4.  
im Doppelzimmer Superior mit Frühstück  
pro Person bei 2 Erw. **€ 149**

Anf H Leistung **TFS01757BG**

## PLAYA DE SANTIAGO/LA GOMERA



- + Malerisch auf einer Klippe gelegen
- + Neu gestaltete und teilrenovierte Hotel-Bereiche
- + Adults-only Bereich Pura Vida

ANFÄNGER  
GENIESSER  
GRUPPEN  
VIELSPIELER



## Jardín Tecina ♦♦♦♦

Auf einer Klippe thront das Hotel, oberhalb des Städtchens Playa de Santiago, und blickt weit über den Atlantik. Das Meeresrauschen ist der Soundtrack ihres Urlaubs.

Direkt am Golfplatz

85% | 76 Bewertungen

## GOLF &amp; MORE

**GREENFEE 18-Loch (GP1)**  
1 Greenfee (18-Loch, vorreservierte Startzeit) auf dem Golfplatz **Tecina Golf**.

**GREENFEE 9-Loch (GP2)**  
1 Greenfee (9-Loch, vorreservierte Startzeit) auf dem Golfplatz **Tecina Golf**.

**GREENFEEPAKET A (GP3)**  
3 Greenfees (18-Loch, vorreservierte Startzeiten) auf dem Golfplatz **Tecina Golf**.

**GREENFEEPAKET B (GP5)**  
5 Greenfees (18-Loch, vorreservierte Startzeiten) auf dem Golfplatz **Tecina Golf**.  
Anf FIT Leistung **TFS01704BG**

## LAGE

- zum Strand: ca. 200 m
- zum Flughafen: Teneriffa Süd, ca. 80 km
- zum Ortszentrum: ca. 800 m

## AUSSTATTUNG

- offizielle Landeskategorie: 4 Sterne
- Anzahl Wohneinheiten: 424
- Parkplatz
- WLAN, in der gesamten Anlage
- 4 A-la-carte-Restaurants: 2 davon gehören zum Beach Club Laurel
- Buffetrestaurant
- Poollandschaft: Sonnenschirme, Liegen

## WOHNBEISPIEL

- Doppelzimmer Oasis Gartenblick (DBG), 31-35 qm, Klimaanlage, Safe, Balkon oder Terrasse (möbliert)
- weitere Unterkünfte buchbar

## VERPFLEGUNG

- Frühstück, Halbpension, Halbpension plus

z. B. am 1.12.  
im Doppelzimmer Oasis Gartenblick mit Frühstück  
pro Person bei 2 Erw.

€ 93

Anf H Leistung TFS14004BG

## GUÍA DE ISORA/TENERIFFA



- + Luxuriöse Villen mit Blick auf die Insel La Gomera

ANFÄNGER  
GENIESSER  
GRUPPEN  
VIELSPIELER



## Las Terrazas de Abama Suites ♦♦♦♦

Die exklusiven Suites befinden sich innerhalb des Abama Resorts – Erholung in ruhigem Ambiente mit Aussicht auf die Insel La Gomera und den Ozean.

PREMIUM

Direkt am Golfplatz

96% | 13 Bewertungen

## GOLF &amp; MORE

**GOLFPAKET Birdie (W1E)**  
7 Nächte inklusive Frühstück, 4 Greenfees (18-Loch, vorreservierte Startzeiten) auf dem Golfplatz **Abama**.

**GOLFPAKET Eagle (W2E)**  
7 Nächte inkl. Frühstück, Unlimited Golf (vorreservierte Startzeiten) auf dem Golfplatz **Abama**.  
Pro Paket: 1 Golfcart für 2 Personen inklusive, 60 Rangebälle pro Tag und 3 Abendessen  
Anf H Leistung **TFS22144BG**

**GREENFEE (GP1/GP3/GP5)**  
1/3/5 Greenfee/s (18-Loch, vorreservierte Startzeit/en) auf dem Golfplatz **Abama**.  
Anf FIT Leistung **TFS01721BG**

## LAGE

- zum Flughafen: Teneriffa Süd, ca. 35 km
- zum Strand: Abama Beach, ca. 2 km

## AUSSTATTUNG

- offizielle Landeskategorie: 5 Sterne
- Anzahl Wohneinheiten: 151
- Parkplatz
- Garage
- A-la-carte-Restaurant
- 3 Pools: Infinity-Pool

## WOHNBEISPIEL

- Suite partial seaview 1 bedroom (WIN), 81-90 qm, Meerblick (seitlich), Golfplatzblick, 1 separates Schlafzimmer, Doppelbetten (1 Kingsize oder 2 Queensize), Klimaanlage, Küche, Whirlpool
- weitere Unterkünfte buchbar

## VERPFLEGUNG

- Nur Übernachtung

z. B. am 21.4.  
in einer Suite partial seaview 1 bedroom, nur Übernachtung  
pro Objekt bei 2 Erw.

€ 104

Anf H Leistung TFS22144BG



## BUENAVISTA DEL NORTE



- + Unlimited Golf buchbar
- + Besonderes Golferlebnis an der Küste
- + Halbpension zubuchbar
- + Parkplatz inklusive

ANFÄNGER	<div style="width: 33%;"></div>
GENIESSER	<div style="width: 66%;"></div>
GRUPPEN	<div style="width: 33%;"></div>
VIELSPIELER	<div style="width: 100%;"></div>



Wohnbeispiel Juniorsuite Golfplatzblick



Buenavista

## Hacienda Del Conde Meliá Collection ♦♦♦♦

Die Hotelanlage im kanarischen Kolonialstil liegt direkt am Golfplatz Buenavista und grenzt an den Nationalpark des Teno Gebirges. Erleben Sie die perfekte Kombination aus Golfspiel und Entspannung.

PREMIUM

Adults only

Direkt am Golfplatz

IHRE GOLFMOMENTE  
GOLF INSPIRATIONEN

Der von Severiano Ballesteros entworfene Golfplatz Buenavista liegt direkt am malerischen Atlantik. Durch das unmittelbar angrenzende Meer und harmonisch integrierte Wasserhindernisse erhält der leicht hügelige 18-Loch-Platz einen ganz eigenen Flair. Nicht nur Seve-Fans kommen hier auf ihre Kosten!

## GOLF ENTFERNUNGEN

Den Golfplatz Buenavista findet man in ca. 600 m Entfernung.

## GOLF &amp; WELLNESS

- Gegen Gebühr
- Spa
  - mit Schwimmbereich
  - Saunabereich: Sauna, Dampfbad
  - Massagen
  - kosmetische Anwendungen

## LAGE

- zum Ortszentrum: Garachico, ca. 11 km
- zum Strand: Playa de la Arena, ca. 1,60 km
- zum Flughafen: Teneriffa Süd, ca. 62 km

## AUSSTATTUNG

- offizielle Landeskategorie: 5 Sterne
- Anzahl Wohneinheiten: 177
- Parkplatz
- WLAN, in der gesamten Anlage
- À-la-carte-Restaurant
- Buffetrestaurant
- Poolbar
- 1 Pool: beheizbar, Sonnenschirme, Liegen
- 1 Pool: Infinity-Pool, beheizbar, Sonnenschirme, Liegen

## WOHNBEISPIEL

- Juniorsuite (JB1/JP1), 36–40 qm, Gartenblick, Klimaanlage, Minibar kostenpflichtig, Safe, Kaffee/Tee, Balkon oder Terrasse (möbliert)
- weitere Unterkünfte buchbar

## VERPFLEGUNG

- Frühstück, Halbpension

## TIPPS &amp; HINWEISE

- nur für Erwachsene ab 16 Jahre

z. B. vom 11.12. bis 18.12.  
in der Juniorsuite mit Frühstück  
inkl. Flug ab Düsseldorf ohne Transfer  
pro Person bei 2 Erw.

€ 1.096

Anf H Leistung TFS01726BG

## GOLF &amp; MORE

## GOLFPAKET (JX1)

- 7 Nächte in der Juniorsuite inkl. Halbpension
- 4 Greenfees (vorreservierte Startzeiten) auf dem Golfplatz **Buenavista**
- 1x Massage oder Körperbehandlung (50 Minuten) pro Person/ Aufenthalt
- Unbegrenzter Zugang zum Spabereich mit Thermalprudelbecken

## GOLFPAKET (J1E)

- 7 Nächte in der Juniorsuite inkl. Halbpension
- Unlimited Golf an 7 aufeinanderfolgenden Tagen (vorreservierte Startzeiten) auf dem Golfplatz **Buenavista**
- 1x Zugang zum Thermalbecken pro Person/ Aufenthalt

Anf H Leistung TFS01726BG

## GREENFEE (GP1)

1 Greenfee (18-Loch, vorreservierte Startzeit) auf dem Golfplatz **Buenavista**.  
Anf FIT Leistung TFS01727BG

## CALETA DE FUSTE



- + Unlimited Golf buchbar
- + Direkt am Meer
- + Halbpension zubuchbar
- + Preisvorteil

ANFÄNGER	<input type="checkbox"/>	<input type="checkbox"/>	<input type="checkbox"/>
GENIESSER	<input checked="" type="checkbox"/>	<input type="checkbox"/>	<input type="checkbox"/>
GRUPPEN	<input checked="" type="checkbox"/>	<input type="checkbox"/>	<input type="checkbox"/>
VIELSPIELER	<input checked="" type="checkbox"/>	<input type="checkbox"/>	<input type="checkbox"/>

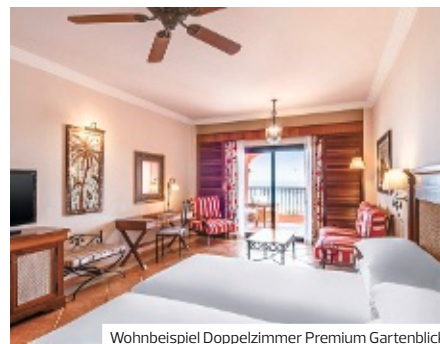

Wohnbeispiel Doppelzimmer Premium Gartenblick



Fuerteventura

## Sheraton Fuerteventura Beach, Golf & Spa Resort ♦♦♦♦

Das direkt am Strand gelegene Luxus-Resort von Sheraton bietet einen traumhaften Blick auf den Atlantischen Ozean. Bereits im Namen werden die Stärken des Luxus-Resorts zusammengefasst: Beach, Golf & Spa.

**85%** | 31 Bewertungen

### IHRE GOLFMOMENTE

#### GOLF INSPIRATIONEN

In direkter Nähe zum Luxus-Resort liegen die zwei 18-Loch-Plätze Salinas und Fuerteventura. Der Par-70-Kurs Salinas, designt von Manuel Piñero, integriert sich elegant in die wüstenähnliche kanarische Landschaft. Anspruchsvoll wird der Platz durch zahlreiche Hügel, Bunker und 4 Seen!

#### GOLF ENTFERNUNGEN

Golfplätze Fuerteventura und Salinas, je ca. 2 km.

#### GOLF INFOS

- Shuttlebus (fester Fahrplan) zum Golfplatz Fuerteventura inklusive
- 1 Trolley und 30 Golfbälle pro Golfrunde auf dem Golfplatz Fuerteventura inklusive

#### GOLF & WELLNESS

- 1x Eintritt/Aufenthalt in den Spa bei Buchung einer Juniorsuite oder Suite Executive inklusive Gegen Gebühr
- Spa: Hesperides, 1.000 qm, ab 18 Jahre
- Erlebnisduche, Schwimmbereich, Whirlpool
- Saunabereich: Sauna, Dampfbad, Hamam
- Massagen

#### LAGE

- direkt am Strand: La Guirra Beach
- zum Flughafen: ca. 9 km

#### AUSSTATTUNG

- offizielle Landeskategorie: 5 Sterne
- Anzahl Wohneinheiten: 266
- Parkplatz
- WLAN, in der gesamten Anlage
- 3 À-la-carte-Restaurants
- Buffetrestaurant
- 2 Pools: nur für Erwachsene

#### WOHNBEISPIEL

- Doppelzimmer Premium Gartenblick (DMG), Gartenblick, Klimaanlage, Balkon oder Terrasse (möbliert)
- weitere Unterkünfte buchbar

#### VERPFLEGUNG

- Frühstück, Halbpension, Halbpension plus, Vollpension

#### TIPPS & HINWEISE

- Ab 7 Nächten bei Buchung von HP/VP
- 1 À-la-carte-Abendessen pro Aufenthalt inklusive (ohne Getränke, nach Verfügbarkeit)

### GOLF & MORE

#### GOLFPAKET A (D1E)

- 4 Nächte im Doppelzimmer Deluxe Meerblick inkl. Halbpension
- 3 Greenfees (18-Loch, vorreservierte Startzeiten) auf dem Golfplatz **Fuerteventura**
- 1 Trolley und 30 Übungsbälle pro Golfrunde inklusive

#### GOLFPAKET B (D2E)

- 7 Nächte im Doppelzimmer Deluxe Meerblick inkl. Halbpension
- Unlimited Golf (vorreservierte Startzeiten) an 7 aufeinanderfolgenden Tagen auf dem Golfplatz **Fuerteventura** (Reservierung der 2. Startzeit am selben Tag nach Beendigung der 1. Runde vor Ort)
- 1 Trolley und 30 Übungsbälle pro Golfrunde inklusive

Anf H Leistung **FUE20007BG**

#### GREENFEE (GP1)

1 Greenfee (18-Loch, vorreservierte Startzeit) auf dem Golfplatz **Fuerteventura** oder **Salinas**. Anf FIT Leistung **FUE20008BG**

z. B. vom 7.12. bis 14.12.  
im Doppelzimmer Premium Gartenblick mit  
Frühstück, inkl. Flug ab München & Transfer  
pro Person bei 2 Erw. **€ 909**

Anf H Leistung **FUE20007BG**

CALETA DE FUSTE



- + Unlimited Golf buchbar
- + Parkplatz inklusive
- + Beeindruckende Architektur
- + Stilvoll gestaltete Zimmer & Suiten



Wohnbeispiel Doppelzimmer Deluxe

GOLF & MORE

**GOLFPAKET (D1E)**

- 4 Nächte inkl. Halbpension
- 3 Greenfees (18-Loch, vorreservierte Startzeiten) auf dem Golfplatz **Fuerteventura**
- 1 Trolley und 30 Übungsbälle pro Golfrunde
- 2 x Zugang zu dem Entspannungsbereich mit Whirlpool und Sauna

**GOLFPAKET (D2E)**

- 7 Nächte inkl. Halbpension
- Unlimited Golf (vorreservierte Startzeiten) an 7 aufeinanderfolgenden Tagen auf dem Golfplatz **Fuerteventura** (Reservierung der 2. Startzeit am selben Tag nach Beendigung der 1. Runde vor Ort)
- 1 Trolley und 30 Übungsbälle pro Golfrunde
- 2 x Zugang zu dem Entspannungsbereich mit Whirlpool und Sauna

Anf H Leistung **FUE01701BG**

**GREENFEE A (GP1)**

- 1 Greenfee (18-Loch, vorreservierte Startzeit) auf dem Golfplatz **Fuerteventura** bzw. **Salinas**
  - 1 Trolley und 30 Übungsbälle pro Golfrunde auf dem Golfplatz **Fuerteventura** inklusive
- Anf FIT Leistung **FUE01702BG**

	Pro Person/Paket in EUR inkl. HP	Anf H Leistung <b>FUE01701BG</b>			
		Erw.	A	B	C
<b>D1EH</b> Doppelzimmer Deluxe Golfpaket 4 Nächte	2	737	677	973	602
<b>D2EH</b> Doppelzimmer Deluxe Golfpaket 7 Nächte	2	1286	1181	1610	1046
<b>D1EH</b> Doppelzimmer Deluxe Golfpaket 4 Nächte	1	948	888	1185	813
<b>D2EH</b> Doppelzimmer Deluxe Golfpaket 7 Nächte	1	1656	1551	1997	1403

A.: 1.11.-30.11., 2.1.-10.4. B.: 1.12.-20.12. C.: 21.12.-1.1. D.: 11.4.-30.4.  
An-/Abreise: täglich

## Elba Palace Golf Boutique Hotel ♦♦♦♦♦

Dieses gehobene Adults only Resort befindet sich inmitten des vielfältigen 18-Loch-Golfplatzes Fuerteventura und lässt Golferherzen höher schlagen.

Adults only    Direkt am Golfplatz    86% | 14 Bewertungen

**IHRE GOLFMOMENTE**  
**GOLF INSPIRATIONEN**

Der direkt am Hotel gelegene Golfplatz Fuerteventura ist der älteste 18-Loch-Platz der Insel mit weitläufigen Fairways und angenehm großen Grüns. Vor allem die zahlreichen Bunker sowie drei in den Platz integrierte Seen sorgen für ein abwechslungsreiches Spiel!

**GOLF INFOS**

- Bei Buchung einer Golflistung: 1 Trolley und 30 Übungsbälle pro Golfrunde auf dem Golfplatz Fuerteventura inklusive
- Golfpakete in Zimmern mit Golfplatzblick oder in einer Suite Prestige sind gegen Aufpreis auf Anfrage buchbar

**GOLF & WELLNESS**

- Gegen Gebühr
- Spa: Aloe Vera & Honig
- Whirlpool
- Saunabereich: Hamam
- Solarium
- Massagen, kosmetische Anwendungen

**LAGE**

- zum Ortszentrum: Puerto Rosario, ca. 15 km
- zum Flughafen: Fuerteventura, ca. 11 km
- zum Strand: La Guirra, ca. 3 km
- zum Strand: Caleta de Fuste, ca. 5 km
- Naturpark Corralejo/Dunas de Corralejo, ca. 47 km

**AUSSTATTUNG**

- offizielle Landeskategorie: 5 Sterne
- Anzahl Wohneinheiten: 62
- Parkplatz
- WLAN, in der gesamten Anlage
- À-la-carte-Restaurant
- Weinkeller
- 1 Pool: Sonnenschirme, Liegen

**WOHNBEISPIEL**

- Doppelzimmer Deluxe (DD1), 31-35 qm, Gartenblick, Klimaanlage, Balkon oder Terrasse
- weitere Unterkünfte buchbar

**VERPFLEGUNG**

- Halbpension

**TIPPS & HINWEISE**

- nur für Erwachsene ab 16 Jahre

z. B. am 1.12.  
im Doppelzimmer Deluxe mit Halbpension  
pro Person bei 2 Erw. **€ 109**

Anf H Leistung **FUE01701BG**

## LAS PLAYITAS



- + Gehört zu den 150 beliebtesten Hotels der DERTOUR Group
- + Direkt am Golfplatz
- + Unlimited Golf buchbar

ANFÄNGER  
GENIESSER  
GRUPPEN  
VIELSPIELER



## Playitas Hotel ◆◆◆◆

Im Südosten der Kanareninsel Fuerteventura schmiegt sich das Resort mit seinen Sportanlagen und weißen Bauten in die von vulkanischem Stein geprägte Hügellandschaft von Las Playitas.

ACTIVE

Direkt am Golfplatz

95% | 92 Bewertungen

## GOLF &amp; MORE

**GREENFEE (GP1)**

1 Greenfee (18-Loch, vorreservierte Startzeit) auf dem Golfplatz **Playitas**.

**GREENFEEPAKET A (GP3)**

3 Greenfees (18-Loch, vorreservierte Startzeiten) auf dem Golfplatz **Playitas**.

**GREENFEEPAKET B (GP7)**

Unlimited Golf (vorreservierte Startzeiten) an 7 aufeinanderfolgenden Tagen auf dem Golfplatz **Playitas**. Anf FIT Leistung **FUE01703BG**

**LAGE**

- zum Strand: dunkel, naturbelassen, ca. 100 m
- zum Flughafen: ca. 45 km
- zum Ortszentrum: ca. 5 km

**AUSSTATTUNG**

- offizielle Landeskategorie: 4 Sterne
- Anzahl Wohneinheiten: 457
- WLAN, in der gesamten Anlage
- 1 À-la-carte-Restaurant
- 2 Buffetrestaurants
- 3 Pools

**WOHNBEISPIEL**

- Doppelzimmer (DB1/DP1), 26-30 qm, 1 Bad, Klimaanlage, Safe, Balkon oder Terrasse
- weitere Unterkünfte buchbar

**VERPFLEGUNG**

- Nur Übernachtung, Frühstück, Halbpension, Halbpension Plus, Vollpension

z. B. am 1.12.  
im Doppelzimmer mit Frühstück  
pro Person bei 2 Erw.

€ 66

Anf H Leistung FUE20032BG

## LAS PLAYITAS



- + Gehört zu den 150 beliebtesten Hotels der DERTOUR Group
- + Direkt am Golfplatz
- + Unlimited Golf buchbar

ANFÄNGER  
GENIESSER  
GRUPPEN  
VIELSPIELER



## Playitas Villas ◆◆◆◆

Die ruhige Lage der Villen ermöglicht Ihnen einen entspannten Aufenthalt. Die zahlreichen Sportangebote und Aktivitäten sind zu Fuß erreichbar.

ACTIVE

Direkt am Golfplatz

88% | 15 Bewertungen

## GOLF &amp; MORE

**GREENFEE (GP1)**

1 Greenfee (18-Loch, vorreservierte Startzeit) auf dem Golfplatz **Playitas**.

**GREENFEEPAKET A (GP3)**

3 Greenfees (18-Loch, vorreservierte Startzeiten) auf dem Golfplatz **Playitas**.

**GREENFEEPAKET B (GP7)**

Unlimited Golf (vorreservierte Startzeiten) an 7 aufeinanderfolgenden Tagen auf dem Golfplatz **Playitas**. Anf FIT Leistung **FUE01703BG**

**TIPPS & HINWEISE**

- Bitte beachten: Der Check-In für die Villen erfolgt im Hotel

**LAGE**

- zum Strand: dunkel, naturbelassen, ca. 100 m
- zum Flughafen: ca. 45 km

**AUSSTATTUNG**

- offizielle Landeskategorie: 4 Sterne
- Anzahl Wohneinheiten: 457, Wohneinheiten Villen: 24
- WLAN, in der gesamten Anlage
- 1 À-la-carte-Restaurant
- 2 Buffetrestaurants
- 3 Pools

**WOHNBEISPIEL**

- Villa (VB1/VP1), abweichende Zimmerkategorie: 4 Sterne, 101-120 qm, Golfplatzblick, Poolblick, 2 separate Schlafzimmer, 2 Bäder, Klimaanlage, Küche, Terrasse (möbliert), Privatpool

**VERPFLEGUNG**

- Nur Übernachtung, Frühstück, Halbpension, Halbpension Plus, Vollpension

z. B. am 1.12.  
in einer Villa Bestpreis, nur Übernachtung  
pro Person bei 2 Erw.

€ 136

Anf H Leistung FUE20232BG

# Algarve



Pine Cliffs

Golfen Sie an traumhaften Küstenabschnitten mit Blick über das Meer und genießen Sie die große Auswahl an bekannten und herausragenden Golfplätzen. Europas südwestlichste Region bietet zudem mit über 300 Sonnentagen im Jahr ideale Bedingungen zum Golfspielen.

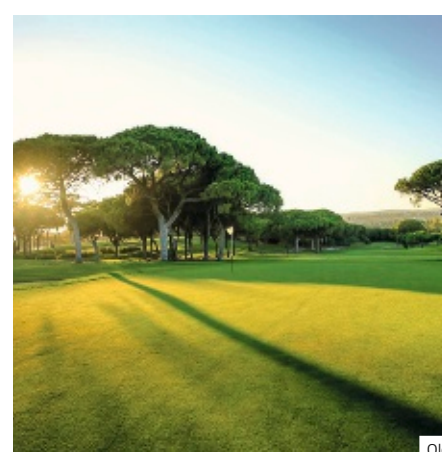

Old

## ÜBERBLICK

<b>Flugdauer</b>	ca. 3,5 Stunden
<b>Zeitdifferenz</b>	MEZ +/- 0 Std.
<b>Sprache</b>	Portugiesisch
<b>Währung</b>	Euro (EUR)

## GOLFHIGHLIGHTS

**Pine Cliffs** – spektakulär, direkt in den Pinienwald und an die Klippen gebaut. Ein hügeliger Platz ohne große Längen, der exakte Schläge erfordert. Der 9-Loch Platz ist eingerahmt von Schirmpinien und hat einen Abschlag über mehrere Klippen hinweg – wohl das bekannteste und aufregendste Loch an der Algarve!

GOLFPLATZ-INFORMATION	HCP HERREN	HCP DAMEN	PAR	LÖCHER	CART
Alto	27	35	72	18	ja
Vale da Pinta	27	35	71	18	ja
Quinta do Gramacho	27	35	72	18	ja
Silves	27	36	70	18	ja
Faldo	24	36	72	18	ja
O'Connor	24	36	72	18	ja
Pine Cliffs	28	36	33	9	nein
Millenium	28	36	72	18	ja
Laguna	28	36	72	18	ja
Old	28	36	72	18	ja
Pinhal	28	36	72	18	ja
Vila Sol	27	35	72,36	27	ja
Quinta do Lago Nord	28	36	72	18	ja
Quinta do Lago Süd	28	36	72	18	ja
Quinta do Lago Laranjal	28	36	72	18	ja
Pinheiros Altos	28	36	3 x 36	3 x 9	ja
San Lorenzo	28	36	72	18	ja
Benamor	28	36	71	18	ja
Quinta de Cima	28	36	72	18	ja
Quinta da Ria	36	36	72	18	ja
Castro Marim	36	36	3 x 36	3 x 9	ja
Quinta do Vale	28	36	72	18	ja

## TRANSFERS NACH WUNSCH

Mit DERTOUR beginnt die Entspannung schon bei der Anreise. Dazu gehört auch ein Transfer nach Maß – z. B. per Bus oder auch als Privattransfer. Falls Ihre gebuchte Reise keinen Transfer beinhaltet

oder Sie eine höherwertige Transferleistung wünschen, finden Sie alle zubuchbaren Transfer-Möglichkeiten bei der Hotelbeschreibung auf [www.informierender.de](http://www.informierender.de)

## ALVOR



- + Unlimited Golf buchbar
- + Direkt am Meer
- + Schöner Garten mit Parasol-Pinien und Palmen

ANFÄNGER  
GENIESSER  
GRUPPEN  
VIELSPIELER



## Pestana Alvor Praia Premium Beach & Golf Resort ♦♦♦♦

Der Praia dos Três Irmãos ist einer der schönsten Strände der Algarve mit weißem Sand sowie ruhigem, kristallklarem Wasser. Resortgäste gelangen ganz bequem per Aufzug dorthin.

## ARMAÇÃO DE PÊRA



- + Unlimited Golf buchbar
- + Direkt oberhalb der Badebucht „Senhora da Rocha“
- + Sparvorteil

ANFÄNGER  
GENIESSER  
GRUPPEN  
VIELSPIELER



## Pestana Viking Beach & Golf Resort ♦♦♦♦

Elegantes Resort auf markanten Klippen hoch über der Algarve. Freuen Sie sich auf einen direkten Strandzugang und die Ruhe im exotischen Palmengarten!

## GOLF &amp; MORE

**GREENFEE (GP1)**

1 Greenfee (18-Loch, vorreservierte Startzeit), wählbar aus den Golfplätzen **Vale da Pinta**, Quinta do **Gramacho**, **Silves**, **Alto** und **Vila Sol**.

**GREENFEEPAKETE (GP3/GP5/GP7)**

Unlimited Golf an 3 Tagen (GP3), 5 Tagen (GP5) bzw. 7 Tagen (GP7) (18-Loch, 3, 5 bzw. 7 vorreservierte Startzeiten), wählbar aus den o. g. Golfplätzen.

Je Reservierung der 2. Startzeit am selben Tag nach Verfügbarkeit vor Ort.

Anf FIT Leistung **FA001732BG**

**LAGE**

- Golfplatz Alto ca. 2 km, Golfplatz Vale da Pinta ca. 15 km, Golfplatz Quinta do Gramacho ca. 16 km, Golfplatz Silves ca. 22 km
- direkt am Strand: Praia dos Três Irmãos
- zum Flughafen: Faro, ca. 70 km

**AUSSTATTUNG**

- offizielle Landeskategorie: 4,5 Sterne
- Anzahl Wohneinheiten: 202
- WLAN, in der gesamten Anlage
- 1 Buffetrestaurant
- Hallenbad
- 1 Pool: Sonnenschirme, Liegen

**WOHNBEISPIEL**

- Doppelzimmer Deluxe Gartenblick (DD1), 26–30 qm, Haartrockner, Klimaanlage, Balkon (möbliert)
- weitere Unterkünfte buchbar

**VERPFLEGUNG**

- Frühstück, Halbpension

## GOLF &amp; MORE

**GREENFEE (GP1)**

1 Greenfee (18-Loch, vorreservierte Startzeit), wählbar aus den Golfplätzen **Vale da Pinta**, Quinta do **Gramacho**, **Silves**, **Alto** und **Vila Sol**.

**GREENFEEPAKETE (GP3/GP5/GP7)**

Unlimited Golf an 3 Tagen (GP3), 5 Tagen (GP5) bzw. 7 Tagen (GP7) (18-Loch, 3, 5 bzw. 7 vorreservierte Startzeiten), wählbar aus den o. g. Golfplätzen.

Je Reservierung der 2. Startzeit am selben Tag nach Verfügbarkeit vor Ort.

Anf FIT Leistung **FA001732BG**

**LAGE**

- Golfplatz Quinta do Gramacho ca. 13 km, Golfplatz Vale da Pinta ca. 12 km, Golfplatz Alto ca. 23 km
- zum Ortszentrum: ca. 3 km
- Zum Flughafen: Faro, ca. 56 km

**AUSSTATTUNG**

- offizielle Landeskategorie: 4 Sterne
- Anzahl Wohneinheiten: 202
- familienfreundlich
- WLAN, in der gesamten Anlage
- Buffetrestaurant
- Poolbar, Bar
- Hallenbad
- 1 Pool: Sonnenschirme, Liegen

**WOHNBEISPIEL**

- Doppelzimmer Gartenblick (DBG/DCG), Gartenblick, Klimaanlage, Safe, Balkon (möbliert)
- weitere Unterkünfte buchbar

**VERPFLEGUNG**

- Frühstück, Halbpension

z. B. am 1.11.  
im Doppelzimmer Deluxe Gartenblick mit Frühstück  
pro Person bei 2 Erw.

€ 57

Anf H Leistung **FA080011BG**

z. B. am 1.11.  
im Doppelzimmer Gartenblick mit Frühstück  
pro Person bei 2 Erw.

€ 35

Anf H Leistung **FA080021BG**

## PORCHES



- + Direkt am Meer
- + Landestypische Architektur
- + Hoteleigenes Weingut
- + Wellness

ANFÄNGER	<div style="width: 25%;"></div>
GENIESSER	<div style="width: 100%;"></div>
GRUPPEN	<div style="width: 25%;"></div>
VIELSPIELER	<div style="width: 25%;"></div>



Wohnbeispiel Deluxe Room

## Vila Vita Parc Resort & Spa ◆◆◆◆

Ein unverwechselbarer Charakter zeichnet dieses Resort durch seine landestypische Architektur und eine weitläufige Garten- und Seenlandschaft an der Steilküste der sonnigen Algarve aus. Eine seit Jahren beliebte Erholungs- und Wohlfühlzone am Atlantik.

PREMIUM

99% | 11 Bewertungen

### IHRE GOLFMOMENTE

#### GOLF INSPIRATIONEN

Die Plätze Faldo und O'Connor bieten abwechslungsreiche Golfkunden.

Der Meisterschaftsplatz Faldo besticht durch Felsvorsprünge, Wasserläufe, Orangenhaine und faszinierende Ausblicke auf die Berge.

Als ideale Ergänzung wurde der Platz O'Connor entworfen. Große Wasserhindernisse, die in die Landschaft integriert sind, erfordern ein präzises Spiel und kreative Spielzüge.

#### GOLF ENTFERNUNGEN

- Golfplatz Faldo ca. 4 km
- Golfplatz O'Connor ca. 4 km

#### GOLF & WELLNESS

Gegen Gebühr

- Spa: Vila Vita Spa by Sisley Paris, ab 16 Jahre
- Schwimmbereich (beheizbar), 2 Whirlpools
- Saunabereich: Sauna, Dampfbad, Eisgrotte
- Massagen, Maniküre, Pediküre

#### LAGE

- direkt am Meer
- zum Strand: Tremeços Beach, ca. 270 m
- zum Ortszentrum: Armação de Pêra, ca. 1 km
- zum Flughafen: Faro, ca. 45 km
- Sandstrand: über Treppen erreichbar
- das hoteleigene Weingut „Herdade dos Grous“ ist ca. 1,5 Stunden entfernt

#### AUSSTATTUNG

- offizielle Landeskategorie: 5 Sterne
- Anzahl Wohneinheiten: 203
- Parkplatz
- WLAN
- 11 À-la-carte-Restaurants
- Hallenbad
- 3 Pools, davon 1 nur für Erwachsene

#### WOHNBEISPIEL

- Deluxe Room (UDG), 36–40 qm, Gartenblick, Klimaanlage, Balkon oder Terrasse (möbliert)
- weitere Unterkünfte buchbar

#### VERPFLEGUNG

- Frühstück, Halbpension, Vollpension

#### TIPPS & HINWEISE

- Tourismussteuer zahlbar vor Ort
- Mitglied der „Leading Hotels of the World“

z. B. am 1.11.  
im Deluxe Room mit Frühstück  
pro Person bei 2 Erw.

€ 153

Anf H Leistung FA080080BG



O'Connor



Faldo

### GOLF & MORE

#### GREENFEPAKET (GP5)

5 Greenfees (18-Loch, vorreservierte Startzeiten): 2 x auf dem Golfplatz Faldo und 3 x auf dem Golfplatz O'Connor, gültig für 5 Startzeiten innerhalb eines Zeitraums von 7 aufeinanderfolgenden Tagen.  
Anf FIT Leistung FA001706BG

Pro Person in EUR	Anf FIT Leistung FA001706BG	A	B	C
GP5 Greenfeepaket 5 Greenfees	692	614	741	
A: 1.11.-30.11., 12.-28.2. B: 1.12.-31.1. C: 1.3.-30.4.				

ALVOR



- + Unlimited Golf buchbar
- + Direkt am Meer
- + In der Nähe zum Naturschutzgebiet Ria de Alvor

ANFÄNGER	<div style="width: 100%; height: 10px; background-color: #92d050;"></div>
GENIESSER	<div style="width: 100%; height: 10px; background-color: #92d050;"></div>
GRUPPEN	<div style="width: 100%; height: 10px; background-color: #92d050;"></div>
VIELSPIELER	<div style="width: 100%; height: 10px; background-color: #92d050;"></div>

## Pestana Dom João II Beach & Golf Resort ♦♦♦♦

Das beliebte Hotel bietet beste Voraussetzungen für einen Urlaub in entspannter Atmosphäre. Zu den Vorzügen zählt die Lage direkt am Sandstrand und die Nähe zum pittoresken Ort Alvor.

90% | 14 Bewertungen

**GOLF & MORE**

**GREENFEE (GP1)**  
1 Greenfee (18-Loch, vorreservierte Startzeit), wählbar aus den Golfplätzen **Vale da Pinta**, Quinta do **Gramacho**, **Silves**, **Alto** und **Vila Sol**.

**GREENFEEPAKETE (GP3/GP5/GP7)**  
Unlimited Golf an 3 Tagen (GP3), 5 Tagen (GP5) bzw. 7 Tagen (GP7) (18-Loch, 3, 5 bzw. 7 vorreservierte Startzeiten), wählbar aus den o. g. Golfplätzen.

Je Reservierung der 2. Startzeit am selben Tag nach Verfügbarkeit vor Ort.  
Anf FIT Leistung **FA001732BG**

**LAGE**

- direkt am Meer
- zum Strand: Blue Flag Beach, ca. 100 m
- zum Ortszentrum: Portimão, ca. 5 km
- zum Flughafen: Faro, ca. 65 km

**AUSSTATTUNG**

- offizielle Landeskategorie: 4 Sterne
- Anzahl Wohneinheiten: 301
- Parkplatz
- WLAN, in der gesamten Anlage
- 1 Restaurant
- Hallenbad
- 1 Pool: Sonnenschirme, Liegen

**WOHNBEISPIEL**

- Doppelzimmer Deluxe (DD3), 10-15 qm, Twinbett, Klimaanlage, Balkon oder Terrasse (möbliert)
- weitere Unterkünfte buchbar

**VERPFLEGUNG**

- Frühstück, Halbpension

z. B. am 1.11.  
im Doppelzimmer Deluxe mit Frühstück pro Person bei 2 Erw.

€ 38

Anf H Leistung **FA080010BG**

ALBUFEIRA



- + Inkludierte Greenfee pro 7 Nächte
- + Unlimited Golf buchbar
- + Spektakuläre Lage an der Küste
- + Weitläufiges Resort

ANFÄNGER	<div style="width: 100%; height: 10px; background-color: #92d050;"></div>
GENIESSER	<div style="width: 100%; height: 10px; background-color: #92d050;"></div>
GRUPPEN	<div style="width: 100%; height: 10px; background-color: #92d050;"></div>
VIELSPIELER	<div style="width: 100%; height: 10px; background-color: #92d050;"></div>

## Pine Cliffs Ocean Suites & Spa ♦♦♦♦♦

Eines der führenden und preisgekrönten Luxus- und Familienresorts in Europa, ein exquisites Juwel mit spektakulärer Lage direkt an der atemberaubenden Küste der Algarve.

Direkt am Golfplatz

**GOLF & MORE**

**GOLF INFOS**  
1 Greenfee (2 x 9-Loch, vorreservierte Startzeiten) auf dem Golfplatz Pine Cliffs pro Person pro 7 Nächte inklusive. Für die Vorreservierung bitte Anf FIT Leistung **FA015702BG** Unterbr **STA** verwenden.

**GREENFEE 1 x 9-Loch (GP1), 2 x 9-Loch (GP2):** je 1 Greenfee (vorreservierte Startzeit) auf dem Golfplatz **Pine Cliffs**.

**GREENFEEPAKET (GP7)**  
Unlimited Golf an 7 aufeinanderfolgenden Tagen (vorreservierte Startzeiten) auf dem Golfplatz **Pine Cliffs**. Anf FIT Leistung **FA015702BG**

**LAGE**

- direkt am Golfplatz: Pine Cliffs
- zum Strand: Praia da Falésa, ca. 250 m
- zum Flughafen: Faro, ca. 32 km

**AUSSTATTUNG**

- offizielle Landeskategorie: 5 Sterne
- Anzahl Wohneinheiten: 148
- Parkplatz
- WLAN, in der Lobby
- 4 À-la-carte-Restaurants
- Buffetrestaurant
- Hallenbad
- 3 Pools, davon 1 nur für Erwachsene

**WOHNBEISPIEL**

- Junior Ocean Suite Resort View (JB1), 36-40 qm, Klimaanlage, Balkon

- weitere Unterkünfte buchbar

**VERPFLEGUNG**

- Nur Übernachtung, Frühstück, Halbpension

z. B. am 2.1.  
in einer Junior Ocean Suite Resort View, nur Übernachtung pro Person bei 2 Erw.

€ 113

Anf H Leistung **FA080078BG**



## ALBUFEIRA



- + Inkludierte Greenfee pro 7 Nächte
- + Unlimited Golf buchbar
- + Spektakuläre Lage an der Küste
- + Weitläufiges Resort

ANFÄNGER	<div style="width: 25%; background-color: #92d050;"></div>
GENIESSER	<div style="width: 100%; background-color: #92d050;"></div>
GRUPPEN	<div style="width: 25%; background-color: #92d050;"></div>
VIELSPIELER	<div style="width: 25%; background-color: #92d050;"></div>



Pine Cliffs

## GOLF &amp; MORE

**STARTZEITEN (STA)**

Vorreservierung der inkludierten Startzeiten auf dem Golfplatz **Pine Cliffs**, siehe GOLF INFOS.

**GREENFEES Pine Cliffs 1 x 9-Loch (GP1) und Pine Cliffs 2 x 9-Loch (GP2)**

1 Greenfee (1 x 9-Loch bzw. 2 x 9-Loch, vorreservierte Startzeit) auf dem Golfplatz **Pine Cliffs**.

**GREENFEPAKET Unlimited Golf 7 Tage Pine Cliffs (GP7)**

Unlimited Golf an 7 aufeinanderfolgenden Tagen (vorreservierte Startzeiten) auf dem Golfplatz **Pine Cliffs**.

**GREENFEPAKET Extravaganza III (GP3)**

3 Greenfees (18-Loch, vorreservierte Startzeiten), je 1 x auf den Golfplätzen **Millennium, Pinhal** und **Laguna**.

**GREENFEPAKET Extravaganza II (GP4)**

3 Greenfees (18-Loch, vorreservierte Startzeiten), je 1 x auf den Golfplätzen **Old, Millennium** und **Pinhal**.

**GREENFEPAKET Extravaganza I (GP5)**

3 Greenfees (18-Loch, vorreservierte Startzeiten), 2 x auf dem Golfplatz **Old** und 1 x wählbar aus den Golfplätzen **Millenium, Pinhal** oder **Laguna**. Anf FIT Leistung **FAO15702BG**

Pro Person in EUR	Anf FIT Leistung FAO15702BG	Leistung					
		A	B	C	D	E	F
GP2	Greenfee Pine Cliffs 2 x 9-Loch	61	61	58	60	65	65
GP7	Greenfeepaket Unlimited Golf 7 Tage Pine Cliffs	188	188	188	194	206	206
GP3	Greenfeepaket Extravaganza III – 3 Greenfees	418	324	324	324	324	418
GP4	Greenfeepaket Extravaganza II – 3 Greenfees	494	394	394	394	394	494

A: 1.11.–15.11. B: 16.11.–30.11. C: 1.12.–1.1. D: 2.1.–31.1. E: 1.2.–15.2. F: 16.2.–30.4.  
Die Greenfeepakete GP3, GP4 und GP5 sind vom 1.3.–31.5.25 nicht verfügbar.

## Pine Cliffs Hotel, a Luxury Collection Resort ♦♦♦♦♦

Die privilegierte und spektakuläre Lage mit atemberaubendem Blick auf die Bilderbuchklippen und den Strand von Falésia zeichnen das renommierte und bekannte Resort der Luxury Collection aus.

## Direkt am Golfplatz

**IHRE GOLFMOMENTE****GOLF INSPIRATIONEN**

Spektakulär, direkt in den Pinienwald und an die Klippen gebaut.

Der kompakte 9-Loch Golfplatz Pine Cliffs befindet sich direkt am Resort und ist eingerahmt von alten Schirmpinien und hat einen Abschlag über mehrere Klippen hinweg – wohl das bekannteste und aufregendste Loch an der Algarve!

**GOLF ENTFERNUNGEN**

- Golfplatz Laguna ca. 13 km
- Golfplatz Pinhal ca. 13 km
- Golfplatz Old ca. 13 km
- Golfplatz Millennium ca. 13 km

**GOLF INFOS**

1 Greenfee (2 x 9-Loch, vorreservierte Startzeiten) auf dem Golfplatz Pine Cliffs pro Person pro 7 Nächte inklusive.  
Für die Vorreservierung bitte Anf FIT Leistung **FAO15702BG** Unterbr STA verwenden.

**GOLF & WELLNESS**

Gegen Gebühr

- Spa: Serenity Spa, Thermal Oasis, ab 16 Jahre
- Erlebnisduche, Schwimmbereich, Whirlpool, Hydrotherapy Pool, Kneipp Pool
- Saunabereich: Sauna, Hamam, Kräutersauna, Eisbrunnen
- Ruheraum
- Massagen, kosmetische Anwendungen

**LAGE**

- zum Strand: Praia da Falésia, ca. 250 m
- zum Ortszentrum: Albufeira, ca. 8 km
- zum Flughafen: Faro, ca. 32 km
- zum Stadtzentrum: Carvoeiro, ca. 39 km
- Sandstrand: Sonnenschirme, Liegen
- in einem Pinienhain

**AUSSTATTUNG**

- offizielle Landeskategorie: 5 Sterne
- Anzahl Wohneinheiten: 217
- Garage (ca. 20 EUR/Tag)
- WLAN, in der Lobby
- WLAN, kostenpflichtig, im Zimmer
- 9 À-la-carte-Restaurants
- Buffetrestaurant
- 7 Pools: Sonnenschirme, Liegen

**WOHNBEISPIEL**

- Deluxe Room Resort View (DD1), 31-35 qm, Hauptgebäude, Klimaanlage, Balkon (möbliert)
- weitere Unterkünfte buchbar

**VERPFLEGUNG**

- Frühstück, Halbpension

**TIPPS & HINWEISE**

- Tourismussteuer zahlbar vor Ort

z. B. am 2.1.  
im Deluxe Room Resort View mit Frühstück  
pro Person bei 2 Erw. **€ 85**

Anf H Leistung **FAO15701BG**

VILAMOURA

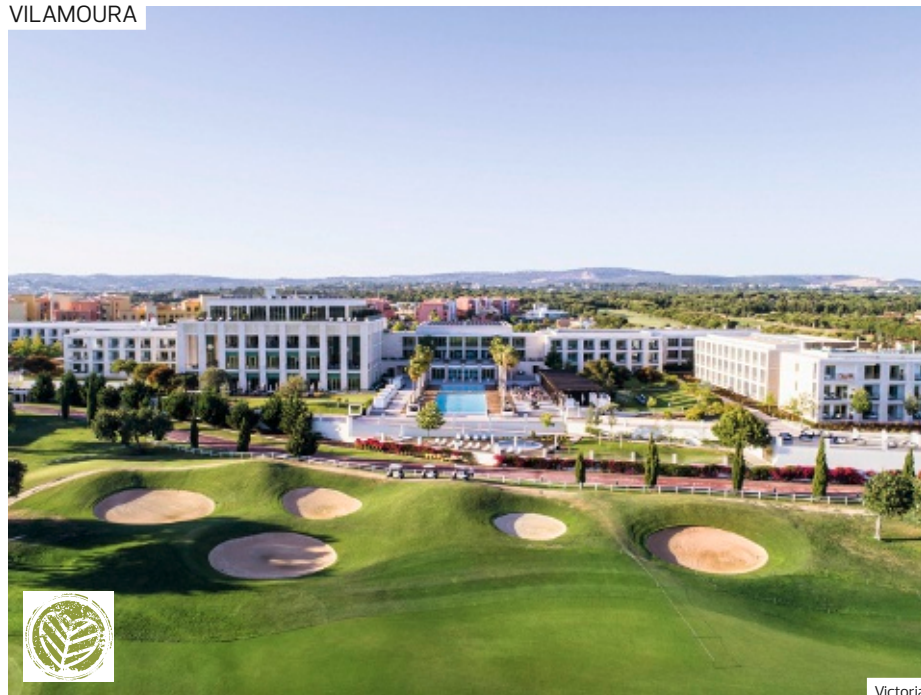

- + Luxuriöses Ambiente
- + Individueller Service
- + Wellness
- + Parkplatz inklusive

ANFÄNGER	<div style="width: 25%;"></div>
GENIESSER	<div style="width: 100%;"></div>
GRUPPEN	<div style="width: 25%;"></div>
VIELSPIELER	<div style="width: 25%;"></div>

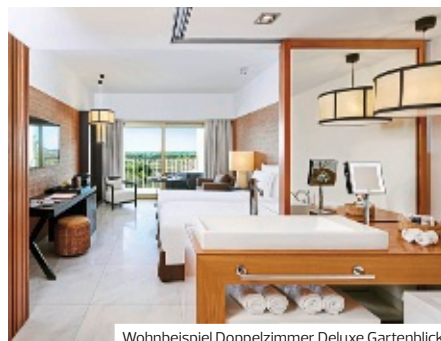

Wohnbeispiel Doppelzimmer Deluxe Gartenblick

## Anantara Vilamoura Algarve Resort ♦♦♦♦

Das erste Anantara Resort in Europa zeichnet sich durch den hervorragenden und herzlichen Service der beliebten asiatischen Hotelgruppe aus. Die privilegierte Lage in der Nähe mehrerer Golfplätze macht es zu einem Eldorado für Golfer.

### PREMIUM

#### IHRE GOLFMOMENTE GOLF INSPIRATIONEN

Bei diesem Hotel haben Sie die Wahl aus 4 Golfplätzen, die sich nur wenige Kilometer entfernt befinden. Der Old Course erinnert an die schönen und schwierigen englischen Plätze. Besonders die Par 3 Löcher sind sehr unterschiedlich und reizvoll. Der Golfplatz Millenium ist eher offen gestaltet, auch wenn sich einige Löcher durch Pinienhaine hindurchschlängeln. Breite Fairways und große Grüns machen den Platz für Spieler aller Handicapklassen interessant.

#### GOLF ENTFERNUNGEN

- Golfplatz Millenium ca. 500 m
- Golfplatz Laguna ca. 500 m
- Golfplatz Pinhal ca. 2 km
- Golfplatz Old Course ca. 4 km

#### GOLF & WELLNESS

- 20% Ermäßigung auf Anwendungen im Spa bei Buchung von DD2/WB1/WB2/WB3
- Gegen Gebühr
- Spa: Anantara Spa, ab 18 Jahre, inkl. bei WB2/WB3
- Whirlpool, inkl. bei WB2/WB3
- Saunabereich: Sauna, Dampfbad, inkl. bei WB2/WB3
- Massagen, kosmetische Anwendungen

#### LAGE

- zum Strand: Vilamoura, ca. 6 km
- zum Flughafen: Faro, ca. 25 km
- Sandstrand

#### AUSSTATTUNG

- offizielle Landeskategorie: 5 Sterne
- Anzahl Wohneinheiten: 260
- Parkplatz
- WLAN, in der gesamten Anlage
- 3 A-la-carte-Restaurants
- Buffetrestaurant
- Imbisswagen (Waffeln, Eis und Pfannkuchen)
- 1 Pool: Sonnenschirme, Liegen
- 1 Pool: beheizbar, Sonnenschirme, Liegen

#### WOHNBEISPIEL

- Doppelzimmer Deluxe (DD1), 36–40 qm, Deluxe, Klimaanlage, Safe, Balkon oder Terrasse
- weitere Unterkünfte buchbar

#### VERPFLEGUNG

- Frühstück, Halbpension, Vollpension

#### TIPPS & HINWEISE

- Shuttlebus zum Hafen (saisonal) inklusive
- EUR 25 „Resort credit“ pro Nacht bei Buchung von WB1/WB2/WB3



Laguna

### GOLF & MORE

#### GREENFEEPAKET (GP4)

- 4 Greenfees (18-Loch, vorreservierte Startzeiten), spielbar innerhalb von 7 Tagen, je 1 x auf den Golfplätzen **Millenium, Laguna, Pinhal** und **Old Course**
- Shuttlebus zu den o. g. Golfplätzen inklusive (auf Anfrage und nach Verfügbarkeit)

#### GREENFEEPAKET (GP5)

- 5 Greenfees (18-Loch, vorreservierte Startzeiten), spielbar innerhalb von 10 Tagen, 2 x auf dem Golfplatz **Millenium** und je 1 x auf den Golfplätzen **Laguna, Pinhal** und **Old Course**
  - Shuttlebus zu den o. g. Golfplätzen inklusive (auf Anfrage und nach Verfügbarkeit)
- Anf FIT Leistung **FA001705BG**

Pro Person in EUR		Anf FIT Leistung <b>FA001705BG</b>		
		A	B	C
<b>GP4</b>	Greenfeepaket 4 Greenfees	560	435	695
<b>GP5</b>	Greenfeepaket 5 Greenfees	642	498	805

A: 1.11.-15.11, 16.2.-28.2. B: 16.11.-15.2. C: 1.3.-30.4.

z. B. am 1.11.  
im Doppelzimmer Deluxe mit Frühstück  
pro Person bei 2 Erw. **€ 106**

Anf H Leistung **FA001708BG**

## VILAMOURA



- + Schöne Architektur
- + Halbpension zubuchbar
- + Wellness

ANFÄNGER	<div style="width: 25%;"></div>
GENIESSER	<div style="width: 50%;"></div>
GRUPPEN	<div style="width: 75%;"></div>
VIELSPIELER	<div style="width: 100%;"></div>



Wohnbeispiel Doppelzimmer Deluxe

## Hilton Vilamoura As Cascatas Golf Resort & Spa ◆◆◆◆

Freuen Sie sich auf das Hilton Vilamoura, das direkt am Golfplatz Pinhal liegt und von den 5 besten Golfplätzen der Algarve umgeben ist. Es besticht außerdem durch seine maurische Architektur, herrliche Pools und einen großen Wellnessbereich.

Direkt am Golfplatz

92% | 11 Bewertungen

### IHRE GOLFMOMENTE

#### GOLF INSPIRATIONEN

Der direkt am Hotel liegende Golfplatz Pinhal wurde 1985 teilweise von Robert Trent Jones umgestaltet und glänzt seitdem mit neuen Herausforderungen. Er befindet sich inmitten von Pinienwäldern und bietet einen ausgezeichneten Blick über das Meer.

#### GOLF ENTFERNUNGEN

- Golfplatz Old Course ca. 4 km
- Golfplatz Millennium ca. 4 km
- Golfplatz Victoria ca. 4 km
- Golfplatz Valle do Lobo ca. 10 km
- Golfplatz Quinta do Lago ca. 12 km

#### GOLF INFOS

- Bei Buchung eines Golfpakets ist der Transfer zu/von den Golfplätzen inklusive
- Ermäßigte Greenfees für Hotelgäste auf den Golfplätzen Valle do Lobo und Quinta do Lago, jeweils vor Ort zu reservieren

#### GOLF & WELLNESS

- Inklusive
- Erlebnisdusche
  - Gegen Gebühr
  - Spa: 7Spa, 2.800 qm, ab 16 Jahre
  - Whirlpool
  - Saunabereich: Sauna, Dampfbad
  - Massagen
  - kosmetische Anwendungen

#### LAGE

- zum Strand: ca. 3 km
- zum Flughafen: Faro, ca. 25 km
- Marina de Vilamoura, ca. 2,60 km
- zum Stadtzentrum: ca. 2 km
- Sandstrand

#### AUSSTATTUNG

- offizielle Landeskategorie: 5 Sterne
- Anzahl Wohneinheiten: 176
- Parkplatz
- WLAN, in der gesamten Anlage
- 3 À-la-carte-Restaurants
- Restaurant
- Bar
- Parkservice, Hotelbus (zum Yachthafen Vilamoura und zum Praia da Falésia)
- 5 Pools
- 1 Pool: beheizbar

#### WOHNBEISPIEL

- Doppelzimmer Deluxe (DD1), 31-35 qm, Klimaanlage, Balkon
- weitere Unterkünfte buchbar

#### VERPFLEGUNG

- Frühstück, Halbpension

z. B. am 1.11.  
im Doppelzimmer Deluxe mit Frühstück  
pro Person bei 2 Erw. **€ 80**

Anf H Leistung FAO01779BG



Pinhal

### GOLF & MORE

#### GOLFPAKET 3b (D1E)

- 4 Nächte inkl. Frühstück
- 3 Greenfees (18-Loch), je 1x auf den Golfplätzen **Old Course, Millennium und Laguna**

#### GOLFPAKET 5b (D2E)

- 7 Nächte inkl. Frühstück
  - 5 Greenfees (18-Loch): 3 x auf dem Golfplatz **Pinhal** und 2 x auf dem Golfplatz **Laguna**
- Anf H Leistung **FAO01779BG**

#### GREENFEE (GP1)

1 Greenfee (18-Loch) auf dem Golfplatz **Old Course**.

#### GREENFEE (GP2)

1 Greenfee (18-Loch), wählbar aus den Golfplätzen **Millennium, Pinhal und Laguna**.  
Anf FIT Leistung **FAO01704BG**

	Pro Person/Paket in EUR inkl. ÜF	Anf H Leistung FAO01779BG				
		Erw.	A	B	C	D E
D1EF 3b	DZ Deluxe Golfpaket	2	673	587	762	854 995
D2EF 5b	DZ Deluxe Golfpaket	2	1063	932	1199	1363 1609

A: 1.11.-15.11., 16.2.-28.2. B: 16.11.-15.2. C: 1.3.-31.3. D: 1.4.-23.5. E: 24.5.-31.5.

## ALMANCIL



- + Mitten im Ria Formosa Naturpark
- + Mitglied von Leading Hotels of the World
- + Privater Strandabschnitt

ANFÄNGER  
GENIESSER  
GRUPPEN  
VIELSPIELER



## Hotel Quinta do Lago ♦♦♦♦

Inmitten sanfter Hügel und Pinienwälder gelegen, bietet das Resort spektakuläre Ausblicke auf das Naturschutzgebiet Ria Formosa. Die erstklassigen Golfplätze runden das Angebot ab.

## PREMIUM

## GOLF &amp; MORE

## GREENFEE (GP1)

1 Greenfee (18-Loch, vorreservierte Startzeit) wählbar aus den Golfplätzen **Quinta do Lago Süd**.

## GREENFEE (GP2)

1 Greenfee (18-Loch, vorreservierte Startzeit) wählbar aus den Golfplätzen **Quinta do Lago Nord** oder **Quinta do Lago Laranjal**. Anf FIT Leistung **FAO01707BG**

## GOLF ENTFERNUNGEN

- Golfplätze Quinta do Lago North und Quinta do Lago South ca. 2 km
- Golfplatz Quinta do Lago Laranjal ca. 7 km

## LAGE

- zum Strand: ca. 800 m
- zum Ortszentrum: Almancil, ca. 8 km
- zum Flughafen: Faro, ca. 20 km
- Sandstrand: Unterführung/Brücke vorhanden

## AUSSTATTUNG

- offizielle Landeskategorie: 5 Sterne
- Anzahl Wohneinheiten: 141
- Parkplatz (kostenpflichtig)
- A-la-carte-Restaurant
- Buffetrestaurant
- 1 Pool: Sonnenschirme, Liegen

## WOHNBEISPIEL

- Golf Side Garden View (DB1), 41-45 qm, Etage, 3., 4., Gartenblick, Golfplatzblick, Meerblick (seitlich), Doppelbett (Kingsize), Klimaanlage, Balkon oder Terrasse (möbliert)
- weitere Unterkünfte buchbar

## VERPFLEGUNG

- Frühstück, Halbpension

z. B. am 1.11.  
im Golf Side Garden View mit Frühstück  
pro Person bei 2 Erw.

€ 113

Anf H Leistung FAO10011BG

## CABANAS DE TAVIRA



- + Im Naturpark Ria Formosa
- + Nachhaltiges Hotel für Gäste ab 14 Jahre
- + Ideal für aktive Urlauber

ANFÄNGER  
GENIESSER  
GRUPPEN  
VIELSPIELER



## AP Cabanas Beach &amp; Nature ♦♦♦♦

Mitten im Naturpark Ria Formosa, legt man hier höchsten Wert auf Nachhaltigkeit. Nach einem aktiven Tag in der Natur lockt die wunderbare Dachterrasse mit Pool und sensationeller Aussicht.

**81%** | 30 Bewertungen

## GOLF &amp; MORE

## GOLFPAKET (D1E)

3 Nächte inkl. All Inclusive, 2 Greenfees (18-Loch, vorreservierte Startzeiten): 1 x auf den Golfplätzen **Quinta da Ria** oder **Quinta de Cima** und 1 x wählbar aus den Golfplätzen **Benamor**, **Quinta do Vale** und **Castro Marim**.

## GOLFPAKET (D2E)

7 Nächte inkl. All Inclusive, 5 Greenfees (18-Loch, vorreservierte Startzeiten): 2 x auf den Golfplätzen **Quinta da Ria** oder **Quinta de Cima**, 1 x auf dem Golfplatz **Quinta do Vale**, 1 x auf dem Golfplatz **Benamor** und 1 x auf dem Golfplatz **Castro Marim**. Anf H Leistung **FAO80221BG**

## LAGE

- direkt im Nationalpark: Ria Formosa
- zum Strand: Ilha de Cabanas: per Boot zu erreichen, je nach Wetterlage, ca. 2 km
- zum Flughafen: Faro, ca. 50 km

## AUSSTATTUNG

- offizielle Landeskategorie: 4 Sterne
- Anzahl Wohneinheiten: 274
- Parkplatz
- Garage (kostenpflichtig)
- WLAN, in der gesamten Anlage
- 3 Restaurants
- Hallenbad
- 1 Pool: Sonnenschirme, Liegen
- 1 Pool: auf der Dachterrasse

## WOHNBEISPIEL

- Doppelzimmer (DB1), Klimaanlage, Balkon (möbliert)

- weitere Unterkünfte buchbar

## VERPFLEGUNG

- Frühstück, All Inclusive, All Inclusive Plus

z. B. am 1.12.  
im Doppelzimmer mit All Inclusive  
pro Person bei 2 Erw.

€ 88

Anf H Leistung FAO80221BG

# Silberküste & Madeira



West Cliffs

Golfen Sie auf traumhaften Plätzen und genießen Sie währenddessen atemberaubende Ausblicke über das Meer. Erleben Sie eine vielfältige Urlaubswelt rund um die Stadt Lissabon und das attraktive Unlimited Golf-Angebot auf der Blumeninsel Madeira.

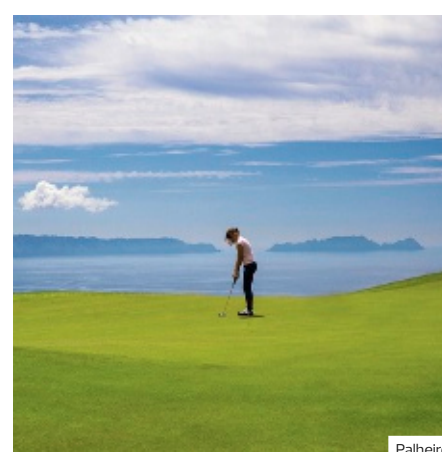

Palheiro

## ÜBERBLICK

<b>Flugdauer</b>	ca. 3-4,5 Stunden
<b>Zeitdifferenz</b>	MEZ +/- 0 Std.
<b>Sprache</b>	Portugiesisch
<b>Währung</b>	Euro (EUR)

## GOLFHIGHLIGHTS

Der Golfplatz **Royal Óbidos** wurde auf innovative Weise in die Natur nahe der Lagune von Óbidos integriert.

Der neu gestaltete Links-Kurs **West Cliffs** wurde von der Golfdesignerin Cynthia Dye entworfen. Er bietet unvergessliche Golferlebnisse mit Blicken über den Atlantik und die Lagune von Óbidos an. Dieser typische Links-Kurs verläuft zum Großteil direkt an der Atlantiksteilküste.

Der Platz **Penha Longa Atlantic Championship** wurde von Robert Trent Jones Jr. entworfen und liegt inmitten eines Naturschutzgebietes nahe der mittelalterlichen Stadt Sintra. Die ersten und letzten Löcher liegen in einem stark bewaldeten Tal und erfordern genaue Abschläge und mutige Annäherungsschläge.

GOLFPLATZ-INFORMATION	HCP HERREN	HCP DAMEN	PAR	LÖCHER	CART
<b>Silberküste</b>					
Royal Óbidos	36	36	72	18	ja
West Cliffs	36	36	72	18	ja
Praia D'El Rey	36	36	73	18	ja
Bom Sucesso	36	36	72	18	ja
CampoReal	36	36	72	18	ja
Quinta da Marinha	28	36	71	18	ja
Penha Longa					
Atlantic Championship	28	36	72	18	ja
Monastery	28	36	35	9	ja
<b>Madeira</b>					
Santo da Serra Machico & Desertas und Serras	28	36	72	3 x 9	ja
Palheiro	28	36	72	18	nein

Der Golfplatz **Palheiro** hat einen wunderschönen Blick auf die Bucht von Funchal und dem Atlantischen Ozean. Auf Grund des steilen und hügeligen Geländes, stellt der Golfplatz selbst für den erfahrensten Golfer eine Herausforderung dar.

Der sehr hügelige Platz **Santo da Serra** liegt ca. 600 m über dem Meer. Alle drei 9-Loch Kurse (Machico, Desertas, Serras) sind sehr anspruchsvoll.

## TRANSFERS NACH WUNSCH

Mit DERTOUR beginnt die Entspannung schon bei der Anreise. Dazu gehört auch ein Transfer nach Maß. Falls Ihre gebuchte Reise keinen Transfer beinhaltet oder Sie eine höherwertige Transferleistung wünschen, finden Sie alle zubuchbaren Transfer-Möglichkeiten bei der Hotelbeschreibung auf [www.informierender.de](http://www.informierender.de)

## CASCAIS



- + Halbpension zubuchbar
- + Extraleistungen inklusive
- + Im Naturpark Sintra-Cascais gelegen

ANFÄNGER	<div style="width: 25%;"></div>
GENIESSER	<div style="width: 50%;"></div>
GRUPPEN	<div style="width: 75%;"></div>
VIELSPIELER	<div style="width: 100%;"></div>



Wohnbeispiel Doppelzimmer

## GOLF &amp; MORE

**GOLFPAKET A (D1E)**

- 4 Nächte inkl. Frühstück
- 3 Greenfees (18-Loch, vorreservierte Startzeiten) auf dem Golfplatz Quinta da **Marinha**
- 2. Greenfee am selben Tag, je nach Verfügbarkeit vor Ort

**GOLFPAKET B (D2E)**

- 7 Nächte inkl. Frühstück
- 5 Greenfees (18-Loch, vorreservierte Startzeiten) auf dem Golfplatz Quinta da **Marinha**
- 2. Greenfee am selben Tag, je nach Verfügbarkeit vor Ort

Anf H Leistung **LIS05703BG****GREENFEE A (GP1)**

- 1 Greenfee (18-Loch, vorreservierte Startzeit) auf dem Golfplatz Quinta da **Marinha**
- 2. Greenfee am selben Tag, je nach Verfügbarkeit vor Ort

**GREENFEE B (GP2)**1 Greenfee (Twilight, ab ca. 15.30 Uhr, vorreservierte Startzeit) auf dem Golfplatz Quinta da **Marinha**.Anf FIT Leistung **LIS05704BG**

## Onyria Quinta Da Marinha Hotel &amp; Villas ♦♦♦♦

Echter Luxus, Pinienwälder und erfrischende Wasserlandschaften führen im Golfhotel mit eigenem Golfplatz das Regiment. Das idyllische Resort liegt nur 5 Kilometer vom Strand entfernt.

Direkt am Golfplatz

**IHRE GOLFMOMENTE****GOLF INSPIRATIONEN**

Von Robert Trent Jones Sr. entworfen, liegt der Platz Quinta da Marinha nicht nur direkt am Hotel, sondern auch zwischen Pinien, Sanddünen und schroffen Felsen. Er ist flach und weist extreme Längen und Schwierigkeiten wie Seen, Pinienwälder und riesige Bunker auf.

Der Platz bietet abwechslungsreiche und herausfordernde Runden für Golfer aller Spielstärken.

**GOLF INFOS**

- 1 Greenfee (18-Loch, vorreservierte Startzeit) pro Vollzahler/Tag inklusive vom 1.11.24–31.3.25 (nicht mit anderen Sparangeboten kombinierbar, Anf FIT Leistung **LIS05704BG**, Unterbr **STA**)
- 1 Greenfee oder 1 Abendessen (Getränke exklusive) pro Person/ Aufenthalt ab 3 Nächten vom 1.4.–30.6.25 inklusive (nicht kombinierbar mit Sparterminen, Anf FIT Leistung **LIS05704BG**, Unterbr **STA**)

**GOLF & WELLNESS**

- Inklusive
- Saunabereich: Sauna, Dampfbad
- Gegen Gebühr
- Massagen

**LAGE**

- zum Flughafen: Lissabon, ca. 30 km
- zum Stadtzentrum: Lissabon, ca. 25 km
- zum Ortszentrum: Cascais, ca. 6 km
- zum Strand: ca. 5 km
- zwischen Stadt und Natur, Strand und Bergen

**AUSSTATTUNG**

- offizielle Landeskategorie: 5 Sterne
- Anzahl Wohneinheiten: 198
- Garage
- WLAN
- Friseur
- A-la-carte-Restaurant
- Buffetrestaurant
- Poolbar, Bar
- Hallenbad
- 1 Pool: Sonnenschirme, Liegen

**WOHNBEISPIEL**

- Doppelzimmer (DB1), 16–20 qm, Golfplatzblick (zum Teil), Klimaanlage, Safe, Balkon oder Terrasse
- weitere Unterkünfte buchbar

**VERPFLEGUNG**

- Frühstück, Halbpension, Halbpension Plus

**TIPPS & HINWEISE**

- Tourismussteuer zahlbar vor Ort

z. B. am 1.11.  
im Doppelzimmer mit Frühstück  
pro Person bei 2 Erw. **€ 107**

Anf H Leistung **LIS05703BG**

Pro Person/Paket in EUR inkl. ÜF		Anf H Leistung <b>LIS05703BG</b>	
		Erw.	A B
<b>D1EF</b>	DZ Golfpaket 4 Nächte	2	488 546
<b>D2EF</b>	DZ Golfpaket 7 Nächte	2	770 869
<b>D1EF</b>	DZ Golfpaket 4 Nächte	1	678 791
<b>D2EF</b>	DZ Golfpaket 7 Nächte	1	1089 1276

A: 1.11.–31.3. B: 1.4.–30.4.  
An-/Abreise: täglich

## OBIDOS



- + Herausfordernder Golfplatz
- + Halbpension zubuchbar
- + Parkplatz inklusive

ANFÄNGER	<div style="width: 25%; background-color: #92d050;"></div>
GENIESSER	<div style="width: 50%; background-color: #92d050;"></div>
GRUPPEN	<div style="width: 100%; background-color: #92d050;"></div>
VIELSPIELER	<div style="width: 100%; background-color: #92d050;"></div>



Praia D'El Rey

## GOLF &amp; MORE

**GOLFPAKET (D3E)**

- 4 Nächte inkl. Frühstück
- 3 Greenfees (18-Loch, vorreservierte Startzeiten), wählbar aus den Golfplätzen **Praia D'El Rey, West Cliffs, Royal Óbidos, Bom Sucesso** und **CampoReal**
- 2. Greenfee (9-Loch) am selben Tag je nach Verfügbarkeit vor Ort

**GOLFPAKET (D4E)**

- 7 Nächte inkl. Frühstück
- 5 Greenfees (18-Loch, vorreservierte Startzeiten), wählbar aus den Golfplätzen **Praia D'El Rey, West Cliffs, Royal Óbidos, Bom Sucesso** und **CampoReal**
- 2. Greenfee (9-Loch) am selben Tag je nach Verfügbarkeit vor Ort

Anf H Leistung LIS10701BG

**GREENFEE A (GP3)**

1 Greenfee (18-Loch, vorreservierte Startzeit) wählbar aus den Golfplätzen **Praia D'El Rey, West Cliffs, Royal Óbidos, Bom Sucesso** und **CampoReal**.

**GREENFEE B (GP4)**

1 Greenfee (18-Loch, vorreservierte Startzeit) wählbar aus den Golfplätzen **Praia D'El Rey, West Cliffs, Royal Óbidos, Bom Sucesso** und **CampoReal**.

Es müssen mindestens 2 und maximal 6 Runden gebucht werden. Bei Nichteinhaltung kommt es zu einer Nachbelastung.

Anf FIT Leistung LIS10702BG

Pro Person/Paket in EUR inkl. ÜF	Anf H Leistung LIS10701BG	Erw.			
		A	B	C	D
D3EF DZ Golfpaket 4 Nächte	2	493	654	625	704
D4EF DZ Golfpaket 7 Nächte	2	804	1069	1020	1156
D3EF DZ Golfpaket 4 Nächte	1	690	854	825	954
D4EF DZ Golfpaket 7 Nächte	1	1136	1418	1370	1593

A: 17.11.–27.12., 1.1.–28.2. B: 28.12.–31.12. C: 1.3.–16.4., 20.4.–30.4.  
D: 17.4.–19.4.  
An-/Abreise: täglich

## Praia D'El Rey Marriott Golf &amp; Beach Resort ◆◆◆◆

Das luxuriöse Praia D'El Rey Marriott Golf & Beach Resort liegt an der Westküste Portugals, direkt am Strand und verfügt über einen grandiosen Blick auf das Meer und den hoteleigenen Golfplatz.

## Direkt am Golfplatz

**IHRE GOLFMOMENTE****GOLF INSPIRATIONEN**

Der Golfplatz Praia D'El Rey befindet sich direkt am Hotel: Dieser typische Links-Kurs verläuft zum Großteil direkt an der Atlantiksteilküste und bietet traumhafte Blicke über das Meer sowie über Dünen und Seen. An einigen Löchern hat man freie Sicht auf die der Küste vorgelagerten Berlenga-Inseln.

**GOLF ENTFERNUNGEN**

- Golfplatz West Cliffs ca. 5 km
- Golfplatz Royal Óbidos ca. 5 km
- Golfplatz Bom Sucesso ca. 16 km
- Golfplatz CampoReal ca. 57 km

**GOLF INFOS**

- Shuttle (auf Anfrage und nach Verfügbarkeit) zu den Golfplätzen Praia D'El Rey, West Cliffs, Royal Óbidos und Bom Sucesso inklusive
- Shuttle (auf Anfrage und nach Verfügbarkeit) zum Golfplatz CampoReal gegen Gebühr

**GOLF & WELLNESS**

- Gegen Gebühr
- Spa: Kalyan SPA
  - Massagen
  - kosmetische Anwendungen

**LAGE**

- zum Flughafen: Lissabon International, ca. 90 km
- zum Strand: Praia d' El Rei, ca. 500 m
- zum Ortszentrum: Caldas da Rainha, ca. 25 km
- zum Ortszentrum: Peniche, ca. 17 km
- zum Stadtzentrum: Óbidos, ca. 21 km

**AUSSTATTUNG**

- offizielle Landeskategorie: 5 Sterne superior
- Anzahl Wohneinheiten: 177
- Parkplatz
- WLAN, in der gesamten Anlage
- À-la-carte-Restaurant
- Buffetrestaurant
- Poolbar, Bar
- Hallenbad
- 1 Pool: Badetuch

**WOHNBEISPIEL**

- Doppelzimmer (DBG), 31–35 qm, Gartenblick, Golfplatzblick, Klimaanlage, Minibar kostenpflichtig, Safe, Kaffee/Tee, Balkon oder Terrasse
- weitere Unterkünfte buchbar

**VERPFLEGUNG**

- Frühstück, Halbpension, Vollpension

**TIPPS & HINWEISE**

- Tourismussteuer zahlbar vor Ort

z. B. am 1.12.  
im Doppelzimmer mit Frühstück  
pro Person bei 2 Erw.

€ 83

Anf H Leistung LIS10701BG

## ÓBIDOS-AMOREIRA



- + Halbpension zubuchbar
- + Wellness

ANFÄNGER	<input type="checkbox"/>	<input type="checkbox"/>	<input type="checkbox"/>
GENIESSER	<input checked="" type="checkbox"/>	<input type="checkbox"/>	<input type="checkbox"/>
GRUPPEN	<input checked="" type="checkbox"/>	<input type="checkbox"/>	<input type="checkbox"/>
VIELSPIELER	<input checked="" type="checkbox"/>	<input type="checkbox"/>	<input type="checkbox"/>



Royal Óbidos

## GOLF &amp; MORE

**GOLFPAKET A (D1E/D2E)**

- 5 Nächte in der gewählten Zimmerkategorie inkl. Frühstück
- 4 Greenfees (18-Loch, vorreservierte Startzeiten) wählbar aus den Golfplätzen **Royal Óbidos, Praia D'El Rey, West Cliffs, Bom Sucesso** und **CampoReal**

**GOLFPAKET B (D3E/D4E)**

- 7 Nächte in der gewählten Zimmerkategorie inkl. Frühstück
  - 5 Greenfees (18-Loch, vorreservierte Startzeiten) wählbar aus den Golfplätzen **Royal Óbidos, Praia D'El Rey, West Cliffs, Bom Sucesso** und **CampoReal**
- Anf H Leistung LIS11707BG

**GREENFEE (GP1)**

1 Greenfee (18-Loch, vorreservierte Startzeit) auf dem Golfplatz **Royal Óbidos**.

**GREENFEEPAKETE (GP2/GP3/GP4/GP5)**

2, 3, 4 oder 5 Greenfees (je 18-Loch, vorreservierte Startzeiten) auf dem Golfplatz **Royal Óbidos**.  
Anf FIT Leistung LIS11708BG

Pro Person/Paket in EUR inkl. ÜF	Anf H Leistung LIS11707BG	Erw.			
		A	B	C	D
<b>D1EF</b> DZ Superior Golfpaket 5 Nächte	2	539	766	731	760
<b>D2EF</b> DZ Deluxe Golfpaket 5 Nächte	2	562	829	835	799
<b>D3EF</b> DZ Superior Golfpaket 7 Nächte	2	669	1022	949	989
<b>D4EF</b> DZ Deluxe Golfpaket 7 Nächte	2	697	1113	1004	1050

A: 1.11.-30.12., 1.1.-28.2. B: 31.12.-31.12., 18.4.-19.4. C: 1.3.-31.3.  
D: 1.4.-17.4., 20.4.-30.4.

## Royal Óbidos Spa & Golf Resort ♦♦♦♦

Das luxuriöse Resort liegt an den Stränden der portugiesischen Silberküste unweit von Lissabon und dem mittelalterlichen Óbidos. Im Zentrum von Hotel und modernen Villen liegt der Meisterschaftsgolfplatz.

## Direkt am Golfplatz

**IHRE GOLFMOMENTE****GOLF INSPIRATIONEN**

Der direkt am Hotel liegende Golfplatz Royal Óbidos wurde von Severiano Ballesteros entworfen und auf innovative Weise in die natürliche Umgebung nahe der Lagune von Óbidos integriert. Er bietet Golfern aller Handicapklassen interessante Herausforderungen und ein abwechslungsreiches Spiel.

**GOLF ENTFERNUNGEN**

- Golfplatz West Cliffs ca. 2 km
- Golfplatz Praia D'El Rey ca. 6 km
- Golfplatz Bom Sucesso ca. 7 km
- Golfplatz Dolce CampoReal ca. 58 km

**GOLF INFOS**

- Shuttle zu den Golfplätzen Royal Óbidos, Praia D'El Rey, West Cliffs und Bom Sucesso inklusive
- Transfer zum Golfplatz Dolce CampoReal auf Anfrage gegen Gebühr

**GOLF & WELLNESS**

- Inklusive
- Saunabereich: Sauna, Hamam
  - Gegen Gebühr
  - Massagen
  - kosmetische Anwendungen

**LAGE**

- zum Flughafen: Lissabon, ca. 80 km
- zum Ortszentrum: Óbidos, ca. 14 km
- ruhig
- nahe der Lagune von Óbidos

**AUSSTATTUNG**

- offizielle Landeskategorie: 5 Sterne
- Anzahl Wohneinheiten: 39
- Parkplatz
- modern
- WLAN
- 2 À-la-carte-Restaurants
- Poolbar, Bar
- Transferservice (kostenpflichtig)
- Hallenbad
- 1 Pool: Sonnenschirme, Liegen, Badetuch
- Gartenanlage

**WOHNBEISPIEL**

- Doppelzimmer Superior (DS1), 36-40 qm, Lagunenblick, Klimaanlage, Safe, Kaffee/Tee, Balkon
- weitere Unterkünfte buchbar

**VERPFLEGUNG**

- Frühstück, Halbpension

**TIPPS & HINWEISE**

- Tourismussteuer zahlbar vor Ort

z. B. am 4.12.  
im Doppelzimmer Superior mit Frühstück  
pro Person bei 2 Erw. **€ 78**

Anf H Leistung LIS11707BG



## TURCIFAL



- + Golfplatz für hohe Ansprüche
- + Im Herzen des ländlichen Portugals
- + Von Weinbergen umgebenes Resort mit entspannter und freundlicher Atmosphäre

ANFÄNGER



GENIESSER



GRUPPEN



VIELSPIELER



Wohnbeispiel Deluxe



CampoReal

## Dolce CampoReal Lisboa ◆◆◆◆

Das luxuriöse Haus verbindet traditionelle Elemente portugiesischer Wohnkultur mit modernen Einflüssen. Pools und Liegewiesen erlauben Körper und Seele Momente herrlicher Entspannung.

Direkt am Golfplatz

## IHRE GOLFMOMENTE

## GOLF INSPIRATIONEN

Der Golfplatz CampoReal befindet sich direkt am Hotel und wurde weitgehend in die natürliche Landschaft eingepasst.

Teilweise starke Höhenunterschiede stellen für alle Spieler eine Herausforderung dar. Wenige, dafür geschickt platzierte, Bunker machen das Spiel zusätzlich interessant.

## GOLF ENTFERNUNGEN

- Golfplatz West Cliffs ca. 57 km
- Golfplatz Royal Óbidos ca. 58 km
- Golfplatz Bom Sucesso ca. 58 km
- Golfplatz Praia D'El Rey ca. 58 km

## GOLF &amp; WELLNESS

- Inklusive
- Whirlpool
- Gegen Gebühr
- Saunabereich: Sauna
  - Massagen

## LAGE

- zum Ortszentrum: ca. 10 km
- zum Strand: ca. 15 km
- zum Flughafen: Lissabon, ca. 30 km

## AUSSTATTUNG

- offizielle Landeskategorie: 5 Sterne
- Anzahl Wohneinheiten: 151
- Parkplatz (kostenpflichtig)
- Garage (kostenpflichtig)
- WLAN, kostenpflichtig, in den öffentlichen Bereichen
- Minimarkt
- 2 À-la-carte-Restaurants
- Buffetrestaurant
- Hallenbad
- 1 Pool: Sonnenschirme, Liegen
- Sonnenterrasse

## WOHNBEISPIEL

- Deluxe (DD1), 31–35 qm, Klimaanlage, Balkon oder Terrasse (möbliert)
- weitere Unterkünfte buchbar

## VERPFLEGUNG

- Frühstück, Halbpension

## GOLF &amp; MORE

## GOLF PAKET 5 Nächte (D1E)

- 5 Nächte inkl. Frühstück
- 3 Greenfees (18-Loch, vorreservierte Startzeiten) auf dem Golfplatz **CampoReal**
- 2. Greenfee (18-Loch) am selben Tag je nach Verfügbarkeit vor Ort

## GOLF PAKET 7 Nächte (D2E)

- 7 Nächte inkl. Frühstück
- 5 Greenfees (18-Loch, vorreservierte Startzeiten) auf dem Golfplatz **CampoReal**
- 2. Greenfee (18-Loch) am selben Tag je nach Verfügbarkeit vor Ort

Anf H Leistung LIS01755BG

## GREENFEE CampoReal (GP1)

- 1 Greenfee (18-Loch, vorreservierte Startzeit) auf dem Golfplatz **CampoReal**.

Anf FIT Leistung LIS01756

	Pro Person/Paket in EUR inkl. ÜF	Anf FIT Leistung LIS01755BG		
		Erw.	A	B C
D1E	DZ Deluxe Golfpaket 5 Nächte	2	413	496 512
D2E	DZ Deluxe Golfpaket 7 Nächte	2	613	706 728
D1E	DZ Deluxe Golfpaket 5 Nächte	1	631	746 778
D2E	DZ Deluxe Golfpaket 7 Nächte	1	919	1056 1099

A: 1.11.-28.12., 1.1.-28.2. B: 1.3.-31.3. C: 1.4.-15.4., 27.4.-30.4.  
An-/Abreise: täglich

z. B. am 1.12.  
im Deluxe mit Frühstück  
pro Person bei 2 Erw.

€ 57

Anf H Leistung LIS01755BG

## CANIÇO



- + Gehört zu den 150 beliebtesten DERTOUR Group Hotels
- + Galo Active Club mit vielfältigem Kurs- und Sportprogramm

ANFÄNGER  
GENIESSER  
GRUPPEN  
VIELSPIELER



## Sentido Galosol ◆◆◆◆

Galosol ist ein Hotel für Aktivurlauber: Fitness, Kajak fahren, Yoga, Tauchen und Schwimmen im Meer. Die Lage und die Aussicht auf den Atlantik sind weitere Gründe für viele Stammgäste.

## ACTIVE

## GOLF &amp; MORE

## GREENFEEPAKETE

**Mini Madeira Golf Pass (GP3)**  
3 Greenfees (18-Loch, vorreservierte Startzeiten), wählbar aus den Golfplätzen **Palheiro** und **Santo da Serra**.

**Madeira Golf Pass (GP5)**  
5 Greenfees (18-Loch, vorreservierte Startzeiten), wählbar aus den Golfplätzen **Palheiro** und **Santo da Serra**.  
Anf FIT Leistung **FNC01778BG**

## GOLF ENTFERNUNGEN

- Golfplatz Palheiro ca. 9 km
- Golfplatz Santo da Serra ca. 15 km

## LAGE

- Panoramalage direkt an der Steilküste mit privatem Zugang zum Meer
- zum Ort: Funchal, ca. 12 km
- zum Flughafen: ca. 10 km

## AUSSTATTUNG

- offizielle Landeskategorie: 4 Sterne
- Anzahl Wohneinheiten: 125
- Parkplatz (kostenpflichtig)
- WLAN, im Zimmer, in den öffentlichen Bereichen
- Sentido-Lounge mit Bibliothek
- 1 À-la-carte-Restaurant
- 1 Buffetrestaurant
- 2 Pools, Süß- und Meerwasser

## WOHNBEISPIEL

- Doppelzimmer Gartenblick (DBG), Klimaanlage, Balkon (möbliert)
- weitere Unterkünfte buchbar

## VERPFLEGUNG

- Frühstück, Halbpension, Halbpension Plus, Vollpension, Vollpension Plus

z. B. am 4.12.  
im Doppelzimmer Gartenblick mit Frühstück  
pro Person bei 2 Erw.

€ 66

Anf H Leistung FNC20010BG

## FUNCHAL



- + Aufwendig restaurierte historische „Quinta da Achada“ und modernes Nebengebäude
- + Halbpension zubuchbar

ANFÄNGER  
GENIESSER  
GRUPPEN  
VIELSPIELER



## Quinta Jardins do Lago ◆◆◆◆

Erleben Sie einen entspannten Aufenthalt in der charmanten Quinta aus dem 18. Jahrhundert. Der eigene botanische Garten lädt zum Verweilen und Entspannen ein.

## PREMIUM

99% | 47 Bewertungen

## GOLF &amp; MORE

## GREENFEEPAKETE

**Mini Madeira Golf Pass (GP3)**  
3 Greenfees (18-Loch, vorreservierte Startzeiten), wählbar aus den Golfplätzen **Palheiro** und **Santo da Serra**.

**Madeira Golf Pass (GP5)**  
5 Greenfees (18-Loch, vorreservierte Startzeiten), wählbar aus den Golfplätzen **Palheiro** und **Santo da Serra**.  
Anf FIT Leistung **FNC01778BG**

## GOLF ENTFERNUNGEN

- Golfplatz Palheiro ca. 8 km
- Golfplatz Santo da Serra ca. 25 km

## TIPPS &amp; HINWEISE

- Umweltsteuer zahlbar vor Ort

## LAGE

- zum Ortszentrum: Funchal, ca. 1,50 km
- zum Flughafen: ca. 19 km

## AUSSTATTUNG

- offizielle Landeskategorie: 5 Sterne
- Anzahl Wohneinheiten: 40
- Parkplatz
- WLAN, in der gesamten Anlage
- 1 À-la-carte-Restaurant
- Poolbar, Bar
- Transferservice
- 1 Pool: beheizbar, Sonnenschirme, Liegen
- Gartenanlage

## WOHNBEISPIEL

- Doppelzimmer Gartenblick (DBG), 41–45 qm, Gartenblick, Klimaanlage, Safe, Balkon (möbliert)
- weitere Unterkünfte buchbar

## VERPFLEGUNG

- Frühstück, Halbpension

z. B. am 5.4.  
im Doppelzimmer Gartenblick mit Frühstück  
pro Person bei 2 Erw.

€ 143

Anf H Leistung FNC20003BG

FUNCHAL



- + Garantierte Startzeiten
- + Unlimited Golf buchbar
- + Halbpension zubuchbar
- + Landhotel in idyllischer Lage

ANFÄNGER	<div style="width: 33%;"></div>
GENIESSER	<div style="width: 66%;"></div>
GRUPPEN	<div style="width: 33%;"></div>
VIELSPIELER	<div style="width: 100%;"></div>



Wohnbeispiel Doppelzimmer Gartenflügel



Palheiro

## Casa Velha do Palheiro ♦♦♦♦

Entspannen Sie nach der Golfrunde im hoteleigenen Spa oder genießen Sie einen Spaziergang in einem der schönsten Gärten der Insel. Erleben Sie einen entspannten Aufenthalt in dem ehemaligem Jagdhaus aus dem 19. Jh.

Direkt am Golfplatz

88% | 14 Bewertungen

### IHRE GOLFMOMENTE GOLF INSPIRATIONEN

Der sehr hügelige Golfplatz Santo da Serra bietet schöne Ausblicke auf die Umgebung. Er liegt 600 m über dem Meer.

Auf dem Golfplatz Palheiro genießt man einen beeindruckenden Blick auf die Bucht von Funchal. Die 18 Löcher erstrecken sich durch einen Pinienwald und über Hügel und Täler.

### GOLF ENTFERNUNGEN

- Golfplatz Palheiro ca. 1 km
- Golfplatz Santo da Serra ca. 17 km

### GOLF INFOS

Trolleys sind im Hotel erhältlich.

### GOLF & WELLNESS

- Inklusive
- Schwimmbereich
  - Saunabereich: Sauna, Dampfbad Gegen Gebühr
  - Spa
  - Massagen, kosmetische Anwendungen

### LAGE

- zur Sehenswürdigkeit: Palheiro Gärten, ca. 50 m
- zur Sehenswürdigkeit: Botanischer Garten, ca. 5 km
- zum Strand: Felsbadebucht Lido Galomar, ca. 8 km
- zum Flughafen: Funchal, ca. 15 km

### AUSSTATTUNG

- offizielle Landeskategorie: 5 Sterne
- Anzahl Wohneinheiten: 38
- Parkplatz
- WLAN, im Zimmer, in den öffentlichen Bereichen
- Lesezimmer
- À-la-carte-Restaurant
- Teehaus „Casa de Chá“
- 1 Pool: Sonnenschirme, Liegen

### WOHNBEISPIEL

- Doppelzimmer Gartenflügel (DBG), Gartenseite, Gartenblick, renoviert
- weitere Unterkünfte buchbar

### VERPFLEGUNG

- Frühstück, Halbpension

### TIPPS & HINWEISE

- Umweltsteuer zahlbar vor Ort
- Eintritt in die botanische Gartenanlage „Blandy's Garden“ (9-17.30 Uhr) inklusive

z. B. am 1.11.  
im Doppelzimmer Gartenflügel mit Frühstück  
pro Person bei 2 Erw. **€ 129**

Anf H Leistung FNC01702BG

### GOLF & MORE

#### GREENFEE (GP1)

- 1 Greenfee (18-Loch, vorreservierte Startzeit) auf dem Golfplatz **Palheiro**
- 2. Greenfee (18-Loch) am selben Tag nach Verfügbarkeit vor Ort

#### GREENFEEPAKET Unlimited Golf (GP7)

Unlimited Golf an 7 aufeinanderfolgenden Tagen (vorreservierte Startzeiten) auf dem Golfplatz **Palheiro**.

Anf FIT Leistung **FNC01703BG**

#### GREENFEEPAKET Mini Madeira Golf Pass (GP3)

3 Greenfees (18-Loch, vorreservierte Startzeiten), wählbar aus den Golfplätzen **Palheiro** und **Santo da Serra**.

#### GREENFEEPAKET Madeira Golf Pass (GP5)

5 Greenfees (18-Loch, vorreservierte Startzeiten), wählbar aus den Golfplätzen **Palheiro** und **Santo da Serra**.

Anf FIT Leistung **FNC01778BG**

Pro Person in EUR	Anf FIT Leistung	FNC01703BG
		A
GP1	Greenfee 1x 18-Loch	88
GP7	Greenfeepaket Unlimited Golf	334
A: 1.11.24-30.4.25		

## SANTO ANTÓNIO DA SERRA



- + Nahe zum Golfplatz
- + Halbpension zubuchbar
- + Parkplatz inklusive
- + Hotel im Landhausstil

ANFÄNGER  
GENIESSER  
GRUPPEN  
VIELSPIELER



## Enotel Santo da Serra

Das als Herrenhaus erbaute Hotel befindet sich inmitten der Natur. Genießen Sie die Ruhe und spielen Sie auf dem zum besten Golfplatz Portugals ausgezeichneten Platz Santo da Serra.

## GOLF &amp; MORE

**GREENFEEPAKET Mini Madeira Golf Pass (GP3)**  
3 Greenfees (18-Loch, vorreservierte Startzeiten), wählbar aus den Golfplätzen **Palheiro** und **Santo da Serra**.

**GREENFEEPAKET Madeira Golf Pass (GP5)**  
5 Greenfees (18-Loch, vorreservierte Startzeiten), wählbar aus den Golfplätzen **Palheiro** und **Santo da Serra**.  
Anf FIT Leistung **FNC01778BG**

## TIPPS &amp; HINWEISE

- Umweltsteuer zahlbar vor Ort

## LAGE

- Golfplatz Santo da Serra ca. 2 km, Golfplatz Palheiro ca. 23 km
- zum Ortszentrum: Santo António da Serra, ca. 300 m
- zum Strand: Santo da Cruz, ca. 7,60 km
- zum Flughafen: Cristiano Ronaldo International, ca. 9,40 km
- zum Stadtzentrum: Funchal, ca. 24 km

## AUSSTATTUNG

- offizielle Landeskategorie: 4 Sterne
- Anzahl Wohneinheiten: 68
- Parkplatz
- WLAN
- Buffetrestaurant

## WOHNBEISPIEL

- Doppelzimmer Gartenblick (DBG), Haartrockner, Klimaanlage, Safe
- weitere Unterkünfte buchbar

## VERPFLEGUNG

- Frühstück, Halbpension

z. B. am 1.11.  
im Doppelzimmer Gartenblick mit Frühstück  
pro Person bei 2 Erw.

€ 55

Anf H Leistung FNC20014BG

## SANTO ANTÓNIO DA SERRA



- + Golfplatz in unmittelbarer Nähe
- + Charmantes Boutique-Hotel
- + Halbpension zubuchbar
- + Gemütliche Atmosphäre

ANFÄNGER  
GENIESSER  
GRUPPEN  
VIELSPIELER



## PortoBay Serra Golf ♦♦♦♦

Das charmante Hotel mit Haupt- und Nebengebäude zählt zum Baukulturerbe der Insel. Umgeben von Gärten und Lorbeerwäldern ist es ideal geeignet für Golf- und Naturliebhaber.

## CHARME

## GOLF &amp; MORE

**GOLFPAKETE**  
**Mini Madeira Golf Pass (D5E) und Madeira Golf Pass (D6E)**  
▪ 7 Nächte inkl. Frühstück  
▪ 3 bzw. 5 Greenfees (18-Loch, vorreservierte Startzeiten), wählbar aus den Golfplätzen **Palheiro** und **Santo da Serra**  
▪ Golfshuttle vom Hotel zu den Golfplätzen (auf Anfrage)  
Anf H Leistung **FNC01777BG**

**GREENFEEPAKETE Mini Madeira Golf Pass (GP3) und Madeira Golf Pass (GP5)**  
3 bzw. 5 Greenfees (18-Loch, vorreservierte Startzeiten), wählbar aus den Golfplätzen **Palheiro** und **Santo da Serra**.  
Anf FIT Leistung **FNC01778BG**

## LAGE

- Golfplatz Santo da Serra ca. 500 m, Golfplatz Palheiro ca. 12 km
- zum Flughafen: Funchal, ca. 10 km
- zum Stadtzentrum: Funchal, ca. 25 km
- ruhig

## AUSSTATTUNG

- offizielle Landeskategorie: 4 Sterne
- Anzahl Wohneinheiten: 21
- Parkplatz
- Boutique-Hotel, historisches Gebäude
- WLAN
- À-la-carte-Restaurant
- Hallenbad

## WOHNBEISPIEL

- Doppelzimmer (DB1), 26-30 qm, Standard, Nebengebäude, Safe (kostenpflichtig)
- weitere Unterkünfte buchbar

## VERPFLEGUNG

- Frühstück, Halbpension

z. B. am 4.12.  
im Doppelzimmer mit Frühstück  
pro Person bei 2 Erw.

€ 56

Anf H Leistung FNC01777BG

# Zypern, Tunesien & Marokko



Royal Palm



Secret Valley

Erleben Sie auf Zypern eine Welt aus verlockenden Stränden, imposanten Berggipfeln und antiken Ruinen. Tunesien bietet die perfekte Kombination von Golf- und Strandurlaub. In Marokko versprühen prächtige Paläste und Souks den Charme des Orients und angenehme Temperaturen ermöglichen ein entspanntes Spiel.

## ÜBERBLICK

<b>Flugdauer</b>	Zypern	ca. 4 Std.
	Tunesien	ca. 2,5 Std.
	Marokko	ca. 4 Std.
<b>Zeitdifferenz</b>	Zypern	MEZ + 1 Std.
	Tunesien	MEZ - 1 Std.
	Marokko	MEZ - 1 Std.
<b>Sprache</b>	Zypern	Griechisch
	Tunesien	Arabisch
	Marokko	Arabisch
<b>Währung</b>	Euro (EUR)	
	Tunesischer Dinar (TND)	
	Marokkanischer Dirham (MAD)	

## GOLFHIGHLIGHTS

**Minthis Hills**, Zyperns erster Golfplatz, wurde 1994 in direkter Nähe zu einem historischen Kloster aus dem 12. Jahrhundert eröffnet. Der Platz liegt inmitten zyprischer Flora & Fauna und überzeugt mit spektakulären Ausblicken.

Der nachhaltig entwickelte Golfplatz **Royal Palm** liegt malerisch zu Füßen des Atlasgebirges und

GOLFPLATZ-INFORMATION	HCP HERREN	HCP DAMEN	PAR	LÖCHER	CART
<b>Zypern</b>					
Minthis*	36	36	71	18	ja
Elea*	36	45	71	18	ja
Secret Valley*	28	36	71	18	ja
<b>Tunesien</b>					
Citrus Golf La Forêt	36	36	72	18	ja
Citrus Golf Les Oliviers	36	36	72	18	ja
Citrus Golf Executive	54	54	28	9	ja
El Kantaoui Sea Course	36	36	73	18	ja
El Kantaoui Panorama Course	36	36	72	18	ja
<b>Marokko</b>					
Samanah	36	36	72	18	ja
Royal Palm	32	35	72	18	ja
Assoufid	35	35	72	18	ja
Golf du Soleil Tikida	35	35	72	18	ja
Golf du Soleil Championship	35	35	72	18	ja
Golf Les Dunes Eucalyptus	36	36	36	9	ja
Golf Les Dunes Tamaris	36	36	36	9	ja
Golf Les Dunes Oued	36	36	36	9	—
Golf de L'Ocean Desert	36	36	36	9	ja
Golf de L'Ocean Garden	36	36	36	9	ja, oblig.
Golf de L'Ocean Dunes	36	36	36	9	ja, oblig.
Tazegzout	36	36	72	18	ja

\*Handicap 54 nachmittags auf Anfrage

bietet Ausblicke auf die schneebedeckten Berggipfel. Der Golfplatz begeistert unter anderem mit Olivenbäumen, Bougainvilleas und Hibiskussträuchern.

## TRANSFERS NACH WUNSCH

Sie finden alle zubuchbaren Transfer-Möglichkeiten bei der Hotelbeschreibung auf [www.informierender.de](http://www.informierender.de)



Secret Valley

## Secret Valley Golf

**GREENFEE (GP1)**

1 Greenfee (18-Loch, vorreservierte Startzeit) auf dem Golfplatz **Secret Valley**.

1 Greenfee (GP1)  
z. B. am 1.12. pro Person

**€ 61**

Anf FIT Leistung PFO01711BG

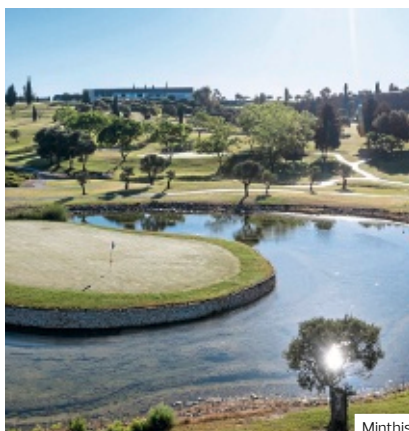

Minthis

## Minthis Golf Club

**GREENFEE (GP1)**

1 Greenfee (18-Loch, vorreservierte Startzeit) auf dem Golfplatz **Minthis Golf Club**.

**GREENFEERPAKET (GP2)**

2 Greenfees (18-Loch, vorreservierte Startzeiten) auf dem Golfplatz **Minthis Golf Club**.

1 Greenfee (GP1)  
z. B. am 1.12. pro Person

**€ 76**

Anf FIT Leistung PFO01710BG

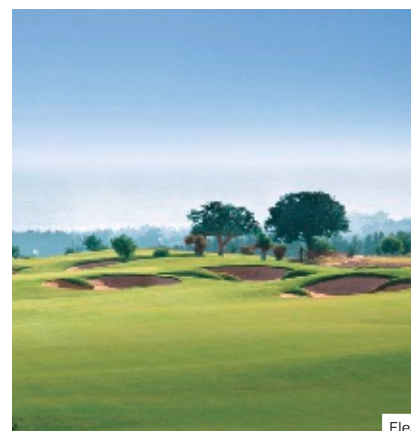

Elea

## Elea Golf Club

**GREENFEE (GP1)**

1 Greenfee (18-Loch, vorreservierte Startzeit) auf dem Golfplatz **Elea Golf Club**.

**GREENFEERPAKET (GP2)**

2 Greenfees (18-Loch, vorreservierte Startzeiten) auf dem Golfplatz **Elea Golf Club**.

1 Greenfee (GP1)  
z. B. am 1.12. pro Person

**€ 105**

Anf FIT Leistung PFO01712BG



Djerba

## Djerba Golf Club

**GREENFEES (GP1/GP2)**

1 Greenfee (18-Loch bei GP1, 9-Loch bei GP2, vorreservierte Startzeit) auf dem Golfplatz **Djerba Golf**.

**GREENFEERPAKETE A/B/C/D**  
(GP3/GP4/GP5/GP6)

4, 5, 6 bzw. 7 Greenfees (18-Loch, vorreservierte Startzeiten) auf dem Golfplatz **Djerba Golf**.

1 Greenfee (GP1)  
z. B. am 1.11. pro Person

**€ 55**

Anf FIT Leistung DJE01710BG



Citrus

## Citrus Golf Club

**GREENFEE (GP1)**

1 Greenfee (18-Loch, vorreservierte Startzeit) auf dem Golfplatz **Citrus Golf**.

**GREENFEERPAKETE A/B/C** (GP3/GP5/GP7)

3, 4 bzw. 5 Tagesgreenfees (vorreservierte Startzeiten) auf dem Golfplatz **Citrus Golf**.

1 Greenfee (GP1)  
z. B. am 1.11. pro Person

**€ 96**

Anf FIT Leistung MIR01722BG



El Kantaoui

## El Kantaoui Golf

**GREENFEE (GP1)**

1 Greenfee (18-Loch, vorreservierte Startzeit) auf dem Golfplatz **El Kantaoui**.

**GREENFEERPAKET A** (GP2)

1 Tagesgreenfee (vorreservierte Startzeit) auf dem Golfplatz **El Kantaoui**.

**GREENFEERPAKETE B/C/D** (GP3/GP4/GP5)  
2, 4 bzw. 6 Greenfees (18-Loch, vorreservierte Startzeiten) auf dem Golfplatz **El Kantaoui**.

1 Greenfee (GP1)  
z. B. am 1.11. pro Person

**€ 45**

Anf FIT Leistung MIR01723BG

PAPHOS

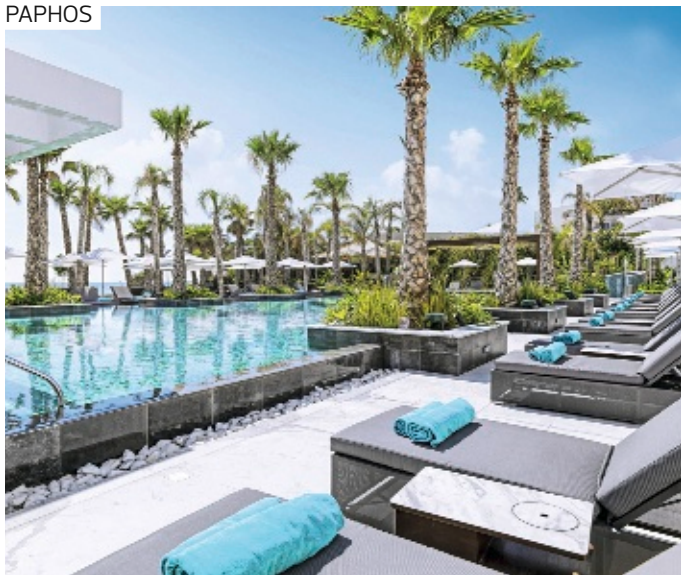

- + Direkt am Strand
- + Große kulinarische Auswahl in verschiedenen Restaurants

ANFÄNGER	<div style="width: 20px; height: 10px; background-color: #ccc; border: 1px solid #ccc;"></div>
GENIESSER	<div style="width: 40px; height: 10px; background-color: #92d050; border: 1px solid #ccc;"></div>
GRUPPEN	<div style="width: 60px; height: 10px; background-color: #92d050; border: 1px solid #ccc;"></div>
VIELSPIELER	<div style="width: 80px; height: 10px; background-color: #92d050; border: 1px solid #ccc;"></div>

PAPHOS



- + Direkt am Meer
- + HP/VP zubuchbar
- + Preisvorteil
- + Art Deco Interior Design

ANFÄNGER	<div style="width: 20px; height: 10px; background-color: #ccc; border: 1px solid #ccc;"></div>
GENIESSER	<div style="width: 40px; height: 10px; background-color: #92d050; border: 1px solid #ccc;"></div>
GRUPPEN	<div style="width: 60px; height: 10px; background-color: #92d050; border: 1px solid #ccc;"></div>
VIELSPIELER	<div style="width: 80px; height: 10px; background-color: #92d050; border: 1px solid #ccc;"></div>

## Amavi MadeForTwo Hotels ♦♦♦♦

Das Luxushotel ist nur für Erwachsene konzipiert und bietet Ihnen einen erlesenen Aufenthalt. Die Gegend bietet eine Auswahl an exzellenten Golfplätzen.

PREMIUM	Adults only	<b>96%</b>   19 Bewertungen
---------	-------------	-----------------------------

GOLF & MORE

**GOLF INSPIRATIONEN**  
Die Gegend rund um Paphos bietet eine Auswahl an exzellenten Golfplätzen mit einer entspannten Atmosphäre für Golfer jeden Niveaus.

**GOLF ENTFERNUNGEN**

- Golfplatz Elea ca. 9 km
- Golfplatz Minthis ca. 16 km
- Golfplatz Secret Valley ca. 27 km

**GOLF INFOS**  
Greenfees: Beschreibung, Leistungen und Preise siehe Seite 70

**TIPPS & HINWEISE**

- nur für Erwachsene ab 18 Jahre

**LAGE**

- direkt am Strand
- zum Flughafen: Pafos, ca. 16 km

**AUSSTATTUNG**

- offizielle Landeskategorie: 5 Sterne
- Anzahl Wohneinheiten: 155
- Parkplatz
- WLAN, in der gesamten Anlage
- 3 À-la-carte-Restaurants
- 1 Buffetrestaurant
- Hallenbad
- 1 Pool: Sonnenschirme, Liegen
- 1 Pool: Infinity-Pool, Sonnenschirme, Liegen

**WOHNBEISPIEL**

- Doppelzimmer Deluxe Meerblick (DDM), 31-35 qm, Doppelbetten (1 Doppel- oder 2 Einzelbetten), Balkon oder Terrasse (möbliert)
- weitere Unterkünfte buchbar

**VERPFLEGUNG**

- Frühstück, Halbpension Plus, Vollpension Plus

z. B. am 20.12. im Doppelzimmer Deluxe Meerblick mit Frühstück pro Person bei 2 Erw.	<b>€ 106</b>
--	--------------

Anf H Leistung PFO40038BG

## Almyra ♦♦♦♦

Super stylisch, schick und serviceorientiert: ein traumhaftes Hotel für einen Deluxe-Aufenthalt auf Zypern! Genießen Sie die Aussicht auf das Meer und schöne Stunden im Garten.

PREMIUM	<b>88%</b>   20 Bewertungen
---------	-----------------------------

GOLF & MORE

**GOLF INSPIRATIONEN**  
Die Umgebung von Paphos bietet eine Vielzahl an erstklassigen Golfplätzen, die vom Almyra aus gut zu erreichen sind.

**GOLF ENTFERNUNGEN**

- Golfplatz Elea ca. 9 km
- Golfplatz Minthis ca. 16 km
- Golfplatz Secret Valley ca. 26 km

**GOLF INFOS**  
Greenfees: Beschreibung, Leistungen und Preise siehe Seite 70

**LAGE**

- zum Strand: ca. 600 m
- zum Flughafen: Pafos, ca. 15 km
- zentral

**AUSSTATTUNG**

- offizielle Landeskategorie: 5 Sterne
- Anzahl Wohneinheiten: 187
- Parkplatz
- WLAN, in der gesamten Anlage
- Boutique, Friseur
- 4 À-la-carte-Restaurants
- Poolbar
- Hallenbad
- 3 Pools: Sonnenschirme, Liegen

**WOHNBEISPIEL**

- Doppelzimmer Landblick (DB1), 26-30 qm, Doppelbetten (1 Doppel- oder 2 Einzelbetten), Klimaanlage, Minibar kostenpflichtig, Safe
- weitere Unterkünfte buchbar

**VERPFLEGUNG**

- Frühstück, Halbpension, Vollpension

z. B. am 15.12. im Doppelzimmer Landblick mit Frühstück pro Person bei 2 Erw.	<b>€ 76</b>
---	-------------

Anf H Leistung PFO40017BG

## PORT EL KANTAOUI



- + Direkt am Strand
- + AI zubuchbar
- + Star-Prestige-Bereich mit moderner Chill-out Terrasse

ANFÄNGER  
GENIESSER  
GRUPPEN  
VIELSPIELER



## PORT EL KANTAOUI



- + Direkt am Strand
- + All Inclusive zubuchbar
- + Großer Pool mit Swim-Up Bar und Meerwasserhallenbad

ANFÄNGER  
GENIESSER  
GRUPPEN  
VIELSPIELER



## Iberostar Selection Diar El Andalous ◆◆◆◆

Ein Haus für rundum glückliche Urlaubstage! Herzlichkeit wird hier großgeschrieben: Das werden Sie vom Empfang über den Zimmerservice überall spüren und genießen.

ACTIVE

88% | 296 Bewertungen

## GOLF &amp; MORE

## GOLF INSPIRATIONEN

Der El Kantaoui Golfplatz in Port El Kantaoui besticht mit 36-Löchern. Sowohl der 18-Loch Le Sea Course als auch der 18-Loch Le Panorama Course bieten eine malerische Kulisse und flaches Gelände in der Nähe des Meeres.

## GOLF ENTFERNUNGEN

- Golfplatz El Kantaoui ca. 1 km
- Golfplatz Citrus Golf ca. 75 km

## GOLF INFOS

Greenfees: Beschreibung, Leistungen und Preise siehe Seite 70

## TIPPS &amp; HINWEISE

- Tourismussteuer zahlbar vor Ort

## LAGE

- direkt am Strand
- zum Flughafen: Monastir (MIR), ca. 25 km
- Sandstrand: Sonnenschirme

## AUSSTATTUNG

- offizielle Landeskategorie: 5 Sterne
- Anzahl Wohneinheiten: 378
- Parkplatz
- WLAN, in der gesamten Anlage
- 1 Buffetrestaurant
- 2 Restaurants
- Hallenbad: ca. 1.11.-31.3.
- 2 Pools: Sonnenschirme, Liegen

## WOHNBEISPIEL

- Doppelzimmer (DB1/DB2), 31-35 qm, Doppelbetten (1 Queensize oder 1 Twin), Klimaanlage, ca. 15.6.-15.9., Balkon (möbliert)

- weitere Unterkünfte buchbar

## VERPFLEGUNG

- Halbpension, All Inclusive

## Barcelo Concorde Green Park Palace ◆◆◆◆

Das gepflegte, edel ausgestattete Luxus-Domizil liegt nur ca. 10 Minuten Fußweg vom schönen Hafen entfernt. Flanieren Sie zu den Yachten und genießen Sie die wunderbare Atmosphäre!

ACTIVE

## GOLF &amp; MORE

## GOLF INSPIRATIONEN

Der Golfplatz El Kantaoui mit seinen zwei anspruchsvollen 18-Loch Plätzen liegt in unmittelbarer Nähe zum Hotel. Diverse Wasserhindernisse auf beiden Plätzen fordern ein präzises Spiel!

## GOLF ENTFERNUNGEN

- Golfplatz El Kantaoui ca. 750 m
- Golfplatz Citrus Golf ca. 76 km

## GOLF INFOS

Greenfees: Beschreibung, Leistungen und Preise siehe Seite 70

## TIPPS &amp; HINWEISE

- Tourismussteuer zahlbar vor Ort

## LAGE

- direkt am Strand
- zum Flughafen: Monastir (MIR), ca. 25 km
- Sandstrand: Sonnenschirme, Liegen

## AUSSTATTUNG

- offizielle Landeskategorie: 5 Sterne
- Anzahl Wohneinheiten: 452
- Parkplatz
- WLAN, in der Lobby, im Zimmer
- 2 Buffetrestaurants
- Hallenbad
- 1 Pool: Sonnenschirme, Liegen

## WOHNBEISPIEL

- Doppelzimmer (DB1/DC1), 41-45 qm, Gartenblick, Twinbett, 1 Bad, Klimaanlage, Balkon oder Terrasse (möbliert)

- weitere Unterkünfte buchbar

## VERPFLEGUNG

- Halbpension, All Inclusive

z. B. vom 20.1. bis 27.1.  
im Doppelzimmer mit Halbpension  
inkl. Flug & Transfer, ab München  
pro Person bei 2 Erw.

€ 515

Anf H Leistung MIR11000BG

z. B. am 18.11.  
im Doppelzimmer mit Halbpension  
pro Person bei 2 Erw.

€ 39

Anf H Leistung MIR11009BG



HAMMAMET



SENTIDO

- + Direkt am Strand: Blick auf die Bucht von Hammamet
- + AI zubuchbar
- + Preisvorteil

ANFÄNGER	<input type="checkbox"/>	<input type="checkbox"/>	<input type="checkbox"/>
GENIESSER	<input checked="" type="checkbox"/>	<input type="checkbox"/>	<input type="checkbox"/>
GRUPPEN	<input type="checkbox"/>	<input type="checkbox"/>	<input type="checkbox"/>
VIELSPIELER	<input type="checkbox"/>	<input type="checkbox"/>	<input type="checkbox"/>

Sentido Phenicia ◆◆◆◆

Wer schönen Strandurlaub zu einem hervorragenden Preis-Leistungs-Verhältnis sucht, ist hier goldrichtig. Das Haus mit dem besonderen Charme verwöhnt Sie rundum!

**WELLNESS** 89% | 207 Bewertungen

**GOLF & MORE**

**GOLFPAKETE A/B (D2E/D3E)**

- 7 Nächte im Doppelzimmer Meerblick inkl. Halbpension
- 4 bzw. 6 Greenfees (18-Loch, vorreservierte Startzeiten), auf dem Golfplatz **Citrus Golf**
- Transfer inklusive

Anf **H** Leistung **MIR10018BG**

**GREENFEES**  
(GP2, GP4, GP6, GP8)  
Ermäßigte Greenfees für Hotelgäste auf dem Golfplatz **Citrus Golf**. Beschreibung, Leistungen und Preise siehe Seite 70.  
Anf **FIT** Leistung **MIR01722BG**

**GOLF ENTFERNUNGEN**

- Golfplatz Citrus Golf ca. 6 km
- Golfplatz El Kantaoui ca. 75 km

**LAGE**

- direkt am Strand
- zum Flughafen: Enfidha (NBE), ca. 48 km
- Sandstrand: Liegen

**AUSSTATTUNG**

- offizielle Landeskategorie: 4 Sterne
- Anzahl Wohneinheiten: 391
- WLAN, im Zimmer, in den öffentlichen Bereichen
- 2 À-la-carte-Restaurants
- 1 Buffetrestaurant
- Hallenbad: ca. 1.11.-31.3.
- 1 Pool: Sonnenschirme, Liegen

**WOHNBEISPIEL**

- Doppelzimmer Meerblick (DBM/DCM), Meerblick, 1 Bad, Klimaanlage, ca. 15.6.-15.9., Balkon oder Terrasse
- weitere Unterkünfte buchbar

**VERPFLEGUNG**

- Halbpension, All Inclusive

z. B. am 20.12.  
im Doppelzimmer Meerblick mit Halbpension  
pro Person bei 2 Erw. **€ 32**

Anf H Leistung **MIR10018BG**

INSEL DJERBA



- + Gegenüber vom bekannten Golfplatz
- + Direkt am Traumstrand
- + Ausgezeichneter Service

ANFÄNGER	<input type="checkbox"/>	<input type="checkbox"/>	<input type="checkbox"/>
GENIESSER	<input checked="" type="checkbox"/>	<input type="checkbox"/>	<input type="checkbox"/>
GRUPPEN	<input type="checkbox"/>	<input type="checkbox"/>	<input type="checkbox"/>
VIELSPIELER	<input type="checkbox"/>	<input type="checkbox"/>	<input type="checkbox"/>

Royal Garden Palace ◆◆◆◆

Verbinden Sie die Annehmlichkeiten eines Luxus-Hotels mit einem exzellenten Preis-Leistungs-Verhältnis. Viele Gäste sind von der 1001-Nacht-Romantik der Anlage wie verzaubert.

85% | 64 Bewertungen

**GOLF & MORE**

**GOLFPAKET A (D1E)**

- 6 Nächte im Doppelzimmer inkl. All Inclusive
- 4 Greenfees (18-Loch, vorreservierte Startzeiten) auf dem Golfplatz **Djerba Golf**
- Transfer inklusive

Anf **H** Leistung **DJE71009BG**

**GOLF ENTFERNUNGEN**  
Der Golfplatz Djerba Golf Club in ca. 750 m Entfernung.

**GOLF INFOS**  
Greenfees: Beschreibung, Leistungen und Preise siehe Seite 70

**TIPPS & HINWEISE**

- Tourismussteuer zahlbar vor Ort

**LAGE**

- direkt am Strand
- zum Flughafen: Djerba International Airport, ca. 26 km
- zum Stadtzentrum: Midoun, ca. 6 km
- Sandstrand: flach abfallend, Sonnenschirme, Liegen

**AUSSTATTUNG**

- offizielle Landeskategorie: 5 Sterne
- Anzahl Wohneinheiten: 288
- WLAN, in der gesamten Anlage
- 1 Buffetrestaurant
- 3 Restaurants
- Hallenbad: 300 qm
- 1 Pool: Sonnenschirme, Liegen

**WOHNBEISPIEL**

- Doppelzimmer Meerblick (DBM/DCM), Sitzecke, Klimaanlage, Balkon oder Terrasse (möbliert)
- weitere Unterkünfte buchbar

**VERPFLEGUNG**

- All Inclusive

z. B. am 1.11.  
im Doppelzimmer Meerblick mit All Inclusive  
pro Person bei 2 Erw. **€ 66**

Anf H Leistung **DJE71009BG**

## MARRAKESCH



- + Unlimited Golf buchbar
- + Besonders große Zimmer
- + Hoteleigene Parkanlage
- + Umfangreiches Beauty- und Wellness-Angebot

ANFÄNGER GENIESSER GRUPPEN VIELSPIELER 

Royal Palm

## GOLF &amp; MORE

## GOLFPAKET A (D1E/D2E)

- 4 Nächte inkl. HP (exklusive Getränke)
- 2 Greenfees (18-Loch, vorreservierte Startzeiten) auf dem Golfplatz Fairmont **Royal Palm**, 1 Greenfee (18-Loch, vorreservierte Startzeiten) auf dem Golfplatz **Samanah** inkl. Transfer
- Flughafentransfer ab/bis Marrakesch\*

## GOLFPAKET B (D3E/D4E)

- 7 Nächte inkl. HP (exklusive Getränke)
- 3 Greenfees (18-Loch, vorreservierte Startzeiten) auf dem Golfplatz Fairmont **Royal Palm**, je 1 Greenfee (18-Loch, vorreservierte Startzeiten) auf den Golfplätzen **Samanah** und **Assoufid**
- Transfers zu den Golfplätzen **Samanah** und **Assoufid**
- Flughafentransfer ab/bis Marrakesch\*

\*geben Sie Ihre Flugnummer sowie Ankunft-/Abflugzeit an, ansonsten entfällt der Transfer ersatzlos

Anf H Leistung **RAK10009BG**

## GREENFEE (GP1)

1 Greenfee (18-Loch, vorreservierte Startzeit) auf dem Golfplatz Fairmont **Royal Palm**.

## GREENFEEPAKET (GP2)

Unlimited Golf (vorreservierte Startzeiten, siehe STA) pro Person/**Aufenthalt** auf dem Golfplatz Fairmont **Royal Palm**.

## STARTZEITEN (STA)

Für die Vorreservierung der Startzeiten des Greenfeepakets muss **pro gewünschter Startzeit** eine Buchung vorgenommen werden. Anf FIT Leistung **RAK01701BG**

Pro Person/Paket in EUR inkl. HP		Anf H Leistung <b>RAK10009BG</b>	
		Erw.	A
D1EH	Golfpaket A Deluxe Room Garden View	2	1553
D2EH	Golfpaket A Deluxe Room Atlas View	2	1576
D3EH	Golfpaket B Deluxe Room Garden View	2	2662
D4EH	Golfpaket B Deluxe Room Atlas View	2	2704

A: 1.11.-19.12., 5.1.-13.2., 20.2.-11.4., 26.4.-30.4.  
An-/Abreise: täglich, keine Abreise am 31.12.

## Fairmont Royal Palm Marrakech ♦♦♦♦♦

Das luxuriöse Resort mit 18-Loch-Golfplatz befindet sich nur ca. 12 km von der lebendigen Altstadt Marrakeschs entfernt. Hotel und Golfplatz gehören zu den Top-Adressen der Stadt.

PREMIUM

Direkt am Golfplatz

## IHRE GOLFMOMENTE

## GOLF INSPIRATIONEN

Der zum Hotel gehörende Fairmont Royal Palm Marrakech Golf & Country Club besticht durch einen perfekt in die marokkanische Natur integrierten 18-Loch-Golfplatz.

Der Platz wurde nachhaltig entwickelt, mit einem besonderen Augenmerk auf das Bewässerungssystem. Die Fairways des recht flachen Par-72-Kurs sind relativ breit und die Bunker laden zum Bespielen ein!

Ein weiteres Highlight ist der 18-Loch-Par-72-Meisterschaftsplatz **Samanah Golf**, welcher von dem namhaften Architekturbüro Nicklaus Design entworfen wurde.

## GOLF ENTFERNUNGEN

- Golfplatz **Samanah** ca. 4 km
- Golfplatz **Assoufid** ca. 10 km

## GOLF INFOS

Privattransfer zwischen Flughafen Marrakech – Hotel Fairmont Royal Palm und zurück. Golfgepäck muss vorab angemeldet werden (Leistung **RAKIBP010** (hin), **RAKOBP010** (rück))

## GOLF &amp; WELLNESS

Inklusive

- Schwimmbereich
- Gegen Gebühr
  - Spa: Spa Fairmont, 3.500 qm, ab 16 Jahre
  - Saunabereich: Sauna, Finnische Sauna, Hamam, Ruheraum
  - Massagen, kosmetische Anwendungen

## LAGE

- zum Flughafen: Marrakesch Menara, ca. 8 km

## AUSSTATTUNG

- offizielle Landeskategorie: 5 Sterne
- Anzahl Wohneinheiten: 134
- Parkplatz
- WLAN, in der gesamten Anlage
- Kaminzimmer
- 4 A-la-carte-Restaurants
- Buffetrestaurant
- Restaurant: am Pool
- 1 Pool: 2.000 qm, Sonnenschirme
- 1 Pool: im Fitness Center, 25 m Sportpool, ab 16 Jahre
- 1 Pool: 25 m Sportpool

## WOHNBEISPIEL

- Deluxe Garden View (DDG), 71-80 qm, Gartenblick, kombinierter Wohn-/Schlafraum, Doppelbett (Kingsize), Klimaanlage, Balkon oder Terrasse (möbliert)
- weitere Unterkünfte buchbar

## VERPFLEGUNG

- Frühstück, Halbpension

## TIPPS &amp; HINWEISE

- Tourismussteuer zahlbar vor Ort

z. B. am 1.11.  
im Deluxe Room Garden View mit Frühstück  
pro Person bei 2 Erw. **€ 456**

Anf H Leistung **RAK10009BG**

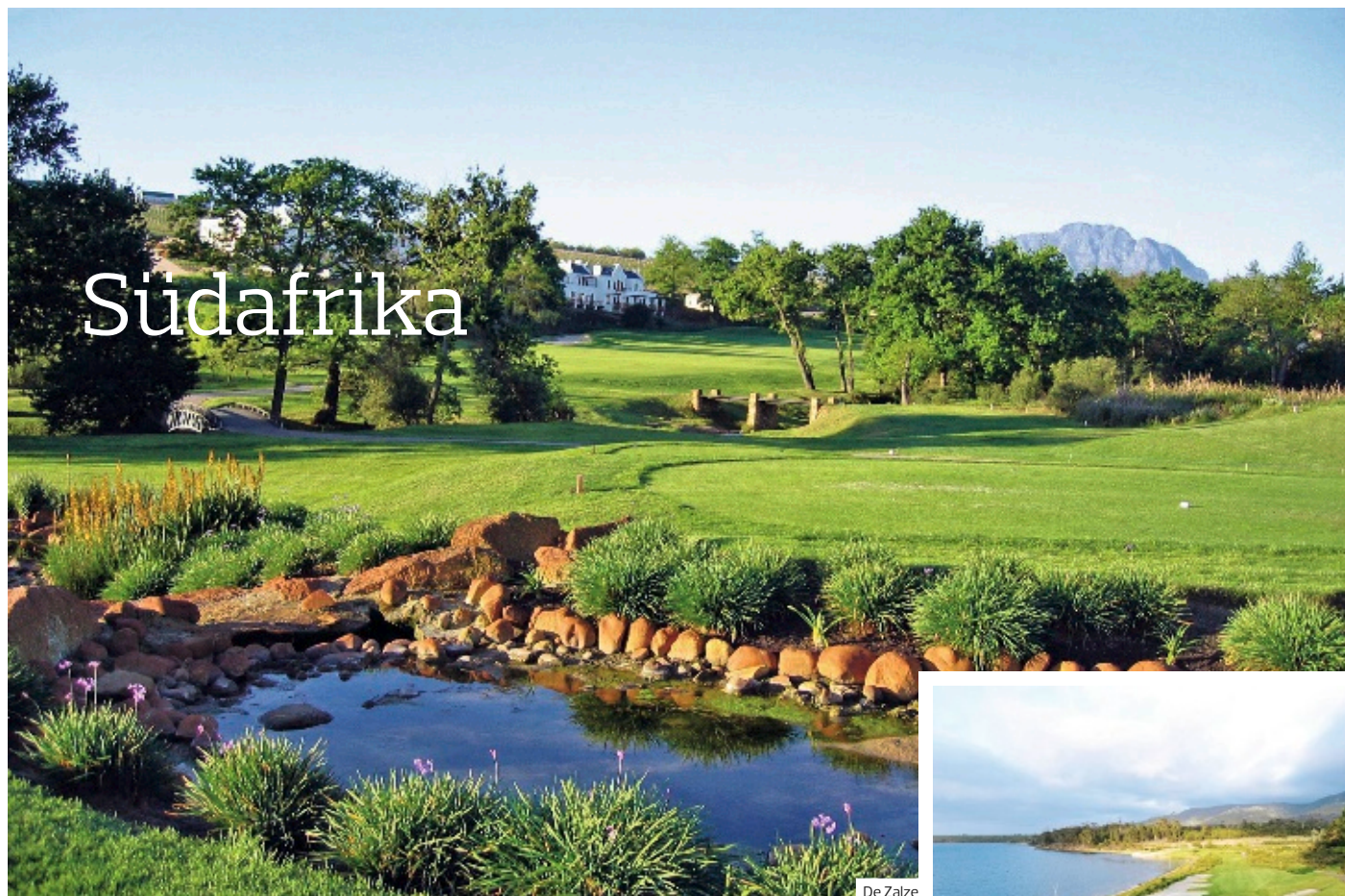

De Zalze

Eine ausgefallene und aufregende Mischung aus Afrika, Europa, Karibik und Kalifornien erwartet Sie. Dank der Kombination „verlässliches Wetter“ und „exzellente Plätze“ ist Südafrika ein idealer Ort für Golfer und sowohl für Anfänger als auch für erfahrene Spieler ein Vergnügen. Viele Golfplätze sind mit HCP 54 bespielbar.



Arabella

## ÜBERBLICK

<b>Flugdauer</b>	ca. 12–14 Stunden
<b>Zeitdifferenz</b>	MEZ + 2 Std.
<b>Sprache</b>	Englisch
<b>Währung</b>	Südafrikanischer Rand (ZAR)

## GOLFHIGHLIGHTS

Der hervorragende Golfplatz **Arabella** ist entlang einer großen Lagune angelegt. Zahllose Wasserhindernisse, Bunker, leicht hügeliges Gelände und Wald sorgen für die Vielseitigkeit auf einem der anspruchsvollsten und besten Plätze Südafrikas. Eine gute Strategie ist hier gefragt.

Die Anlage **Fancourt** umfasst drei Meisterschaftsplätze, die ebenfalls zu den Topplätzen Südafrikas zählen.

GOLFPLATZ-INFORMATION	HCP HERREN	HCP DAMEN	PAR	LÖCHER	CART
Atlantic Beach	54	54	72	18	ja
Milnerton	54	54	72	18	ja
Mowbray	54	54	72	18	ja
Rondebosch	54	54	72	18	ja
Steenberg	24	36	72	18	ja
Westlake	54	54	72	18	ja
Clovelly	54	54	72	18	ja
Pearl Valley	28	36	72	18	ja
Paarl	54	54	72	18	ja
Devonvale	28	36	72	18	ja
Stellenbosch	54	54	72	18	ja
De Zalze	54	54	72	18	ja
Erinvale	24	36	72	18	ja
Arabella	54	54	72	18	ja
Hermanus	54	54	72	18	ja
Mossel Bay	54	54	72	18	ja
Oubaii	54	54	72	18	ja
Fancourt Montagu	54	54	72	18	ja
Fancourt Outeniqua	54	54	72	18	ja
Fancourt The Links	54	54	73	18	ja
George	54	54	72	18	ja
Pezula	24	36	72	18	ja
Knysna	54	54	73	18	ja
Simola	54	54	72	18	ja
Plettenberg Bay	54	54	72	18	ja



Clovelly



Milnerton

## Greenfees Kapstadt und Umgebung

### GREENFEE

1 Greenfee (18-Loch, vorreservierte Startzeit, Reservierungsgebühr inklusive) wählbar aus den folgenden Golfplätzen:

- Golfplatz Clovelly (G01) (außer Mittwoch und Samstag)
- Golfplatz Steenberg (G07) (außer Mittwoch und Samstag, donnerstags nachmittags) inklusive Caddy
- Golfplatz Steenberg Hotelgäste (G06) (außer Mittwoch und Samstag)
- Golfplatz Mowbray (G11) (außer Mittwoch, Donnerstag, Samstag und Sonntag)
- Golfplatz Rondebosch (G12) (außer Mittwoch, Donnerstag und Samstag)
- Golfplatz Milnerton (G13) Vom 1.11. bis 31.10. EUR 69
- Golfplatz Westlake (G16) (außer Mittwoch und Samstag)
- Golfplatz Atlantic Beach (G17)

1 Greenfee z. B. Golfplatz Rondebosch (G12) am 1.3. pro Person **€ 43**  
Anf FIT Leistung CPT01720BG

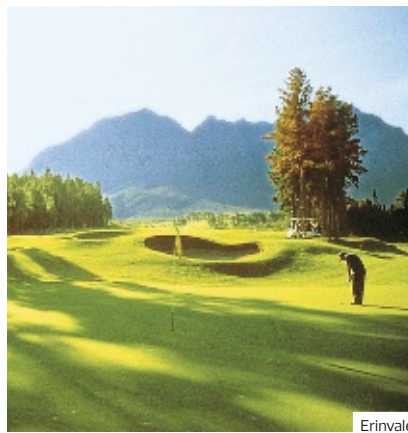

Erinvale



Stellenbosch

## Greenfees Kapregion

### GREENFEE

1 Greenfee (18-Loch, vorreservierte Startzeit) wählbar aus den folgenden Golfplätzen:

- Golfplatz Erinvale Hotelgäste (G02) (außer Dienstag, Mittwoch, Donnerstag und Samstag)
- Greenfee Erinvale (G03) (außer Dienstag, Donnerstag und Samstag)
- Golfplatz Stellenbosch (G04) (außer Mittwoch)
- Golfplatz Pearl Valley (G05) (außer Samstag) inklusive Golfcart
- Golfplatz De Zalze (G09)
- Golfplatz Paarl (G10)
- Golfplatz Arabella Hotelgäste (G14)
- Golfplatz Arabella (G15)
- Golfplatz Hermanus (G18) (außer Mittwoch)
- Golfplatz Devonvale (G19)

1 Greenfee z. B. Golfplatz Paarl (G10) am 1.3. pro Person **€ 57**  
Anf FIT Leistung CPT01720BG



Oubaai

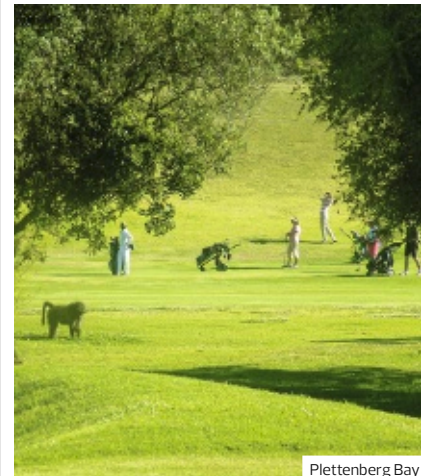

Plettenberg Bay

## Greenfees Gartenroute

### GREENFEE

1 Greenfee (18-Loch, vorreservierte Startzeit, Reservierungsgebühr inklusive) wählbar aus den folgenden Golfplätzen:

- Golfplatz Montagu Hotelgäste (G01)
- Golfplatz Outeniqua Hotelgäste (G03)
- Golfplatz The Links Hotelgäste (G05) (außer Montag)
- Golfplatz Plettenberg Bay (G06) (außer Mittwoch und Samstag)
- Golfplatz George (G07) (außer Mittwoch und Samstag)
- Golfplatz Oubaai (G09) (außer Montag, Mittwoch und Samstag)
- Golfplatz Pezula Hotelgäste (G10) (außer Donnerstag und Samstag) inklusive Golfcart
- Golfplatz Pezula (G11) (außer Donnerstag und Samstag) inklusive Golfcart
- Golfplatz Knysna (G12) (außer Mittwoch)
- Golfplatz Mossel Bay (G13) (außer Mittwoch und Samstag)
- Golfplatz Simola (G14) inklusive Golfcart

1 Greenfee z. B. Golfplatz Knysna (G12) am 1.3. pro Person **€ 47**  
Anf FIT Leistung GRJ01720BG

## STELLENBOSCH



- + Kapholländischer Baustil
- + Weingut
- + Blick auf die Stellenbosch Berge

ANFÄNGER	<div style="width: 25%;"></div>
GENIESSER	<div style="width: 50%;"></div>
GRUPPEN	<div style="width: 25%;"></div>
VIELSPIELER	<div style="width: 25%;"></div>



## De Zalze Lodge ♦♦♦♦

Diese gemütliche Lodge im landestypischen Stil liegt am ersten Fairway des Golfplatzes De Zalze und bietet Ihnen einen Blick auf die üppigen Weinberge und die atemberaubenden Stellenbosch-Berge.

CHARME

Direkt am Golfplatz

## IHRE GOLFMOMENTE

## GOLF INSPIRATIONEN

De Zalze, direkt am Hotel, ist ein Platz nach internationalem Standard im Weinbaugebiet des Kaps. Mit der Bergkulisse im Hintergrund und dem Blick auf die Weinberge genießt jeder Golfer das Spiel, wobei an zahlreichen Bahnen der Fluss Blaauwklippen umspielt werden muss. Der Platz bietet für Spieler aller Handicapklassen eine abwechslungsreiche und herausfordernde Runde.

## GOLF ENTFERNUNGEN

- Golfplatz Stellenbosch ca. 4 km
- Golfplatz Devonvale ca. 10 km
- Golfplatz Erinvale ca. 20 km
- Golfplätze Paarl und Pearl Valley, je ca. 30 km
- Golfplätze Mowbray und Rondebosch, je ca. 40 km
- Golfplatz Milnerton ca. 48 km
- Golfplätze Steenberg, Westlake und Clovelly, je ca. 50 km
- Golfplätze Atlantic Beach und Arabella, je ca. 70 km
- Golfplatz Hermanus ca. 90 km

## GOLF INFOS

Greenfees: Beschreibung, Leistungen und Preise siehe Seite 76

## LAGE

- zum Ortszentrum: Stellenbosch, ca. 3 km
- zur Sehenswürdigkeit: V & A Waterfront, ca. 52 km
- zur Sehenswürdigkeit: Tafelberg, ca. 59 km
- zum Flughafen: Kapstadt, ca. 22 km
- wunderschön eingebettet in die umliegenden Weinberge

## AUSSTATTUNG

- offizielle Landeskategorie: 4 Sterne
- Anzahl Wohneinheiten: 50
- Parkplatz
- WLAN, in der gesamten Anlage

## WOHNBEISPIEL

- Standard (Studio oder Vineyard Room) (UG1), Doppelbett (Kingsize), Dusche oder Badewanne, Haartrockner, Klimaanlage, Mini-Kühlschrank, TV, WLAN
- weitere Unterkünfte buchbar

## VERPFLEGUNG

- Frühstück

## TIPPS &amp; HINWEISE

- 1 Weinprobe pro Person/ Aufenthalt inklusive
- Idealer Ausgangspunkt für Ausflüge in die Weinberge und die Umgebung von Stellenbosch

z. B. am 1.12.  
im Standard Room (Studio oder Vineyard Room)  
mit Frühstück  
pro Person bei 2 Erw. € 87

Anf H Leistung CPT01758BG



De Zalze

## GOLF &amp; MORE

## GOLFPAKET (D1E)

3 Nächte im Standard Room (Studio oder Vineyard Room) inkl. Frühstück, 1 Greenfee (18-Loch, vorreservierte Startzeit) auf dem Golfplatz De Zalze, 1 Weinprobe im De Zalze Weinkeller und 1 Flasche Wein pro Zimmer.

## GOLFPAKET (D2E)

3 Nächte im Superior Room inkl. Frühstück, 1 Greenfee (18-Loch, vorreservierte Startzeit) auf dem Golfplatz De Zalze, 1 Weinprobe im De Zalze Weinkeller, 1 Flasche Wein pro Zimmer. Anf H Leistung CPT01758BG

## GREENFEE (G09)

1 Greenfee (18-Loch, vorreservierte Startzeit) auf dem Golfplatz De Zalze. Anf FIT Leistung CPT01720BG

Pro Person/Paket in EUR inkl. ÜF	Anf H Leistung	CPT01758BG	
		Erw.	A B
D1EF	DZ Standard Golfpaket	2	435 456
D2EF	DZ Superior Golfpaket	2	493 520
D1EF	DZ Standard Golfpaket	1	669 704
D2EF	DZ Superior Golfpaket	1	785 815

A: 1.11.-30.11. B: 1.12.-30.4.  
An-/Abreise: täglich

## KAPSTADT-CONSTANTIA



- + Preisvorteil
- + Weingut in historischem Gebäude
- + Hervorragende Küche
- + Wellness

ANFÄNGER	<input type="checkbox"/>	<input type="checkbox"/>	<input type="checkbox"/>
GENIESSER	<input checked="" type="checkbox"/>	<input checked="" type="checkbox"/>	<input checked="" type="checkbox"/>
GRUPPEN	<input checked="" type="checkbox"/>	<input type="checkbox"/>	<input type="checkbox"/>
VIELSPIELER	<input checked="" type="checkbox"/>	<input type="checkbox"/>	<input type="checkbox"/>



## GOLF &amp; MORE

**GOLFPAKET A (D1E)**

- 2 Nächte inkl. Frühstück
- 1 Greenfee (18-Loch, vorreservierte Startzeit) auf dem Golfplatz **Steenberg**
- Verzehrutschein über 1 x ZAR 500 pro Person für Aufenthalte vom 1.11.-28.2.

**GOLFPAKET B (D2E)**

- 4 Nächte inkl. Frühstück
- 2 Greenfees (18-Loch, vorreservierte Startzeiten) auf dem Golfplatz **Steenberg**
- Verzehrutschein über 2 x ZAR 500 pro Person für Aufenthalte vom 1.11.-28.2.

**GOLFPAKET C (D3E)**

- 6 Nächte inkl. Frühstück
- 3 Greenfees (18-Loch, vorreservierte Startzeiten) auf dem Golfplatz **Steenberg**
- Verzehrutschein über 3 x ZAR 500 pro Person für Aufenthalte vom 1.11.-28.2.

Anf H Leistung **CPT10166BG****GREENFEE (G06)**

1 Greenfee für Hotelgäste (18-Loch, vorreservierte Startzeit) auf dem Golfplatz **Steenberg** (außer Mittwoch und Samstag). Anf FIT Leistung **CPT01720BG**

Pro Person/Paket in EUR inkl. ÜF		Anf H Leistung <b>CPT10166BG</b>			
		Erw.	A	B	C
<b>D1EF</b>	DZ Classic Golfpaket 2 Nächte	2	575	495	347
<b>D2EF</b>	DZ Classic Golfpaket 4 Nächte	2	1147	986	692
<b>D3EF</b>	DZ Classic Golfpaket 6 Nächte	2	1720	1478	1036
<b>D1EF</b>	DZ Classic Golfpaket 2 Nächte	1	1147	901	607

A: 1.11.-28.2. B: 1.3.-31.3. C: 1.4.-30.4.  
An-/Abreise: täglich

## Steenberg Hotel &amp; Spa ♦♦♦♦

Dieses Hotel bietet exquisite Gastfreundschaft, erstklassige Küche, ein preisgekröntes Weingut, einen hervorragenden 18-Loch-Championship-Golfplatz, ein Spa und viel Geschichte.

Direkt am Golfplatz

**IHRE GOLFMOMENTE****GOLF INSPIRATIONEN**

Der Golfplatz Steenberg, der sich direkt am Hotel befindet, gilt als einer der besten und schwierigsten Plätze der Kapregion. Die parkähnliche, flache Pinienlandschaft auf den ersten Löchern wird bald von kleinen Flüssen, strategisch platzierten Wasserhindernissen und großen Bunkern um die Grün und entlang der Fairways abgelöst. Das Grün von Loch 14 ist mit 72 Metern Durchmesser eines der größten Afrikas!

**GOLF ENTFERNUNGEN**

- Golfplatz Westlake ca. 5 km
- Golfplatz Clovelly ca. 13 km
- Golfplatz Mowbray ca. 21 km
- Golfplatz Rondebosch ca. 23 km
- Golfplatz Milnerton ca. 30 km
- Golfplatz Erinvale ca. 50 km
- Golfplatz De Zalze ca. 51 km
- Golfplatz Stellenbosch ca. 52 km
- Golfplatz Atlantic Beach ca. 57 km
- Golfplatz Devonvale ca. 63 km
- Golfplatz Paarl ca. 76 km
- Golfplatz Pearl Valley ca. 83 km
- Golfplatz Arabella ca. 102 km
- Golfplatz Hermanus ca. 122 km

**GOLF INFOS**

Greenfees: Beschreibung, Leistungen und Preise siehe Seite 76

**GOLF & WELLNESS**

- Gegen Gebühr
- Spa
  - Massagen, kosmetische Anwendungen

**LAGE**

- zum Flughafen: Kapstadt, ca. 35 km
- zum Stadtzentrum: Kapstadt, ca. 20 km
- V&A Waterfront, ca. 25 km
- Tafelberg, ca. 29 km

**AUSSTATTUNG**

- offizielle Landeskategorie: 5 Sterne
- Anzahl Wohneinheiten: 24
- Parkplatz
- WLAN
- 2 A-la-carte-Restaurants
- Bistro, Bar
- Gartenanlage
- 1 Pool: Sonnenschirme, Liegen

**WOHNBEISPIEL**

- Classic Room (UG1), 21-25 qm, Klimaanlage, Safe
- weitere Unterkünfte buchbar

**VERPFLEGUNG**

- Frühstück

**TIPPS & HINWEISE**

- Eine Weinprobe auf dem Steenberg Weingut inklusive
- Willkommensgetränk bei Anreise

z. B. am 1.4.  
im Classic Room mit Frühstück  
pro Person bei 2 Erw.

€ 126

Anf H Leistung **CPT10166BG**

## SOMERSET WEST



- + Umgeben von den majestätischen Hottentots Holland Mountains
- + Elegantes Hotel im kapholländischen Stil
- + Nahe bekannter Weingüter

ANFÄNGER	<div style="width: 25%; background-color: #92d050; border: 1px solid #ccc;"></div>
GENIESSER	<div style="width: 50%; background-color: #92d050; border: 1px solid #ccc;"></div>
GRUPPEN	<div style="width: 25%; background-color: #92d050; border: 1px solid #ccc;"></div>
VIELSPIELER	<div style="width: 25%; background-color: #92d050; border: 1px solid #ccc;"></div>



Wohnbeispiel

## Erinvale Estate Hotel &amp; Spa ◆◆◆◆

Das im kapholländischen Stil gehaltene Hotel im Herzen prächtiger Gärten lädt Sie zu einer kulinarischen Reise ein. Das Gourmetrestaurant präsentiert regionale Küche aus der Weinregion mit internationalen Einflüssen.

## Direkt am Golfplatz

## IHRE GOLFMOMENTE

## GOLF INSPIRATIONEN

Der von Gary Player entworfene Golfplatz Erinvale befindet sich in direkter Nachbarschaft (Clubhouse ca. 1,5 km entfernt). Spieltechnisch vom Feinsten präsentiert sich der Golfplatz Erinvale in schöner Landschaft. Die ersten 9 Löcher werden von Wasserhindernissen und Bunkern dominiert, bei der zweiten Hälfte geht es hinauf in die Berge. Allgemein ist der Platz sehr anspruchsvoll, auch für Spieler mit niedrigem Handicap.

## GOLF ENTFERNUNGEN

- Golfplatz Stellenbosch ca. 21 km
- Golfplatz De Zalze ca. 21 km
- Golfplatz Devonvale ca. 32 km
- Golfplatz Mowbray ca. 42 km
- Golfplatz Rondebosch ca. 42 km

## GOLF INFOS

Greenfees: Beschreibung, Leistungen und Preise siehe Seite 76

## GOLF &amp; WELLNESS

- Gegen Gebühr
- Spa
  - Massagen
  - kosmetische Anwendungen

## LAGE

- zum Ortszentrum: Somerset West, ca. 6 km
- zum Flughafen: Kapstadt, ca. 36 km
- Weingut Vergelegen, ca. 1,90 km
- ruhig, außerhalb des Ortes

## AUSSTATTUNG

- offizielle Landeskategorie: 5 Sterne
- Anzahl Wohneinheiten: 56
- Parkplatz
- familienfreundlich
- WLAN
- 2 À-la-carte-Restaurants: und 1 Fine-Dine-Menü
- Frühstücksraum, Bar
- Hallenbad
- Terrasse
- 1 Pool

## WOHNBEISPIEL

- Loft Room (DB1), 21–25 qm, Hauptgebäude, Innenhofblick, Doppelbett (Kingsize), Dusche, Haartrockner, Klimaanlage, Minibar kostenpflichtig, Safe, TV (Smart-TV), Wasserkocher, Kaffee/Tee, Anzahl Zimmer: 5
- weitere Unterkünfte buchbar

## VERPFLEGUNG

- Frühstück

z. B. am 1.11.  
im Loft Room mit Frühstück  
pro Person bei 2 Erw. € 160

Anf H Leistung CPT10313BG



Erinvale

## GOLF &amp; MORE

## GOLFPAKET A (D1E)

- 3 Nächte inkl. Frühstück
- 1 Greenfee (18-Loch, vorreservierte Startzeit) auf dem Golfplatz Erinvale
- 1 x Ermäßigung über ZAR 400 auf das Abendessen
- 1 Flasche Hauswein pro Zimmer
- 1 Weinprobe pro Person/Aufenthalt

## GOLFPAKET B (D2E)

- 4 Nächte inkl. Frühstück
  - 2 Greenfees (18-Loch, vorreservierte Startzeiten) auf dem Golfplatz Erinvale
  - 2 x Ermäßigung über ZAR 400 auf das Abendessen
  - 1 Flasche Hauswein pro Zimmer
  - 1 Weinprobe pro Person/Aufenthalt
- Anf H Leistung CPT10313BG

Pro Person/Paket in EUR inkl. ÜF	Anf H Leistung CPT10313BG	Erw.	
		A	B
D1EF	Loft Room Golfpaket 3 Nächte	2	618 581
D2EF	Loft Room Golfpaket 4 Nächte	2	875 834
D1EF	Loft Room Golfpaket 3 Nächte	1	981 926
D2EF	Loft Room Golfpaket 4 Nächte	1	1363 1285

A: 1.11.-30.4. B: 1.5.-31.5.  
An-/Abreise: täglich

PAARL

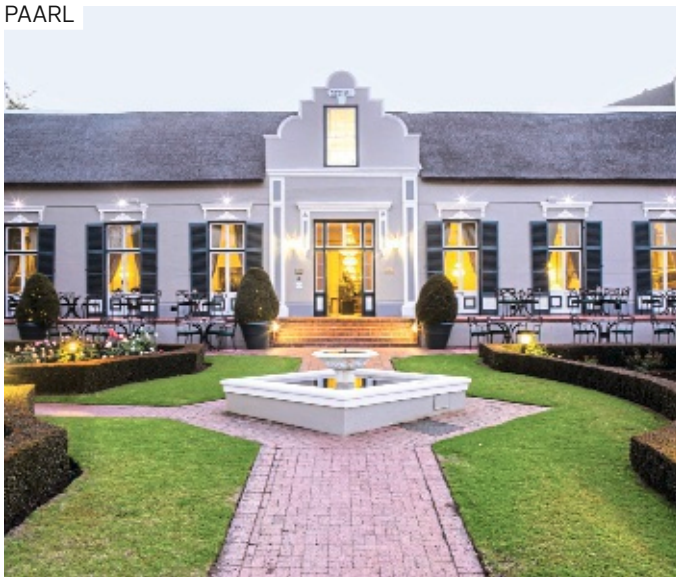

- + Umgeben von Weinreben ANFÄNGER
- + Sonnenterrasse GENIESSER
- + Wellness GRUPPEN
- + Parkplatz inklusive VIELSPIELER

Grande Roche Hotel ♦♦♦♦

Das historische Anwesen, inmitten des Weinbaugebietes von Paarl, wurde aufwändig in ein luxuriöses Hotel im viktorianischen Stil mit preisgekröntem Restaurant verwandelt.

CHARME

GOLF & MORE

GOLF INSPIRATIONEN

Der Paarl Golf Club besticht durch seine Lage am Fuße des beeindruckenden Paarl Mountain. Der 27-Loch-Platz bietet vielseitige Herausforderungen für Golfer aller Spielstärken.

GOLF ENTFERNUNGEN

- Golfplatz Paarl ca. 6 km
- Golfplatz Pearl Valley ca. 13 km
- Golfplatz Devonvale ca. 25 km
- Golfplatz Stellenbosch ca. 32 km
- Golfplatz De Zalze ca. 35 km
- Golfplatz Erinvale ca. 50 km

GOLF INFOS

Greenfees: Beschreibung, Leistungen und Preise siehe Seite 76

LAGE

- zum Stadtzentrum: Kapstadt, ca. 60 km
- zum Ortszentrum: Paarl, ca. 2,50 km
- zum Ortszentrum: Stellenbosch, ca. 28 km
- zum Flughafen: Kapstadt, ca. 49 km

AUSSTATTUNG

- offizielle Landeskategorie: 5 Sterne
- Anzahl Wohneinheiten: 31
- Parkplatz
- WLAN, in der gesamten Anlage
- A-la-carte-Restaurant
- 2 Pools

WOHNBEISPIEL

- Legacy Room (DB1), 36-40 qm, Bergblick, Klimaanlage, Safe, Terrasse
- weitere Unterkünfte buchbar

VERPFLEGUNG

- Frühstück

z. B. am 1.3.  
im Legacy Room mit Frühstück  
pro Person bei 2 Erw.

€ 167

Anf H Leistung CPT10163BG

STELLENBOSCH



- + Traditionelles kapholländisches Flair ANFÄNGER
- + Extraleistungen inklusive GENIESSER
- + Parkplatz inklusive GRUPPEN
- VIELSPIELER

Lanzerac Hotel & Spa ♦♦♦♦

Träumen Sie von Urlaub unter südafrikanischer Sonne? Entspannen Sie im Garten und genießen Sie auserlesene Kap-Weine des im kapholländischen Stil erbauten Luxushotels.

GOLF & MORE

GOLF ENTFERNUNGEN

Golfplatz Stellenbosch ca. 9 km, Golfplätze Devonvale und De Zalze, je ca. 12 km, Golfplatz Erinvale ca. 28 km, Golfplatz Paarl ca. 33 km, Golfplatz Arabella ca. 48 km, Mowbray ca. 49 km

GOLF INFOS

Greenfees: Beschreibung, Leistungen und Preise siehe Seite 76

TIPPS & HINWEISE

- Kostenfreier Transfer (zu festgelegten Zeiten) zwischen Unterkunft und Stellenbosch (Informationen vor Ort)
- Kostenfreie Weinprobe und 1 geführte Tour auf dem Anwesen pro Person/Aufenthalt

LAGE

- inmitten eines 155 Hektar großen Weinguts im Jonkershoek Valley
- zum Ortszentrum: Stellenbosch, ca. 2 km
- zum Stadtzentrum: Kapstadt, ca. 55 km

AUSSTATTUNG

- offizielle Landeskategorie: 5 Sterne
- Anzahl Wohneinheiten: 53
- elegant, historisches Gebäude
- WLAN, in der gesamten Anlage
- 3 A-la-carte-Restaurants
- 9 Pools

WOHNBEISPIEL

- Classic Room (DB1), 41-45 qm, Klimaanlage, Safe, Terrasse
- weitere Unterkünfte buchbar

VERPFLEGUNG

- Frühstück

z. B. am 1.3.  
im Classic Room mit Frühstück  
pro Person bei 2 Erw.

€ 283

Anf H Leistung CPT12008BG



## KNYSNA



- + Zentrale Lage
- + Knysna Waterfront in ca. 3 Gehminuten erreichbar
- + Elegantes, zeitgenössisches Hotel

ANFÄNGER  
GENIESSER  
GRUPPEN  
VIELSPIELER



## KNYSNA



- + Zentrale Lage, an der Waterfront
- + Modernes Ambiente
- + Zimmer mit Lagunenblick

ANFÄNGER  
GENIESSER  
GRUPPEN  
VIELSPIELER



## aha The Rex Hotel ♦♦♦♦

Ein herzlicher Empfang, erstklassiger Service und außer-gewöhnlicher Komfort – das an der Gartenroute gelegene Hotel liegt im Herzen vom Kysna und bietet eine traumhafte Aussicht.

## GOLF &amp; MORE

## GOLF INSPIRATIONEN

Der Pezula Championship Golf Course bietet spektakuläre Ausblicke auf den Indischen Ozean, was ein unvergessliches Golf-Erlebnis verspricht.

## GOLF ENTFERNUNGEN

- Golfplatz Knysna Golf Club ca. 5 km
- Golfplatz Pezula ca. 8 km
- Golfplatz Simola ca. 8 km
- Golfplatz Plettenberg Bay ca. 33 km
- Golfplatz George ca. 62 km
- Golfplatz Oubaai ca. 73 km

## GOLF INFOS

Greenfees: Beschreibung, Leistungen und Preise siehe Seite 76

## LAGE

- zum Flughafen: George, ca. 70 km
- zentral
- Knysna Waterfront, ca. 300 m

## AUSSTATTUNG

- offizielle Landeskategorie: 4 Sterne
- Anzahl Wohneinheiten: 56
- Parkplatz
- WLAN, in der gesamten Anlage
- À-la-carte-Restaurant
- Bar
- 1 Pool: Sonnenschirme, Liegen

## WOHNBEISPIEL

- Standard Room (DB1), Doppel, Dusche, Haartrockner, Klimaanlage, Minibar kostenpflichtig, Safe, TV, WLAN, Wasserkocher, Kaffee/Tee, bei Ankunft im Zimmer Obst, Wasser
  - weitere Unterkünfte buchbar
- VERPFLEGUNG**
- Frühstück

## GOLF &amp; MORE

## GOLF INSPIRATIONEN

Der herausfordernde 18-Loch-Platz Knysna ist bekannt für seine Fairways und bietet Golfern ein unvergessliches Spielerlebnis.

## GOLF ENTFERNUNGEN

- Golfplatz Knysna Golf Club ca. 5 km
- Golfplatz Simola ca. 6 km
- Golfplatz Pezula ca. 8 km
- Golfplatz Plettenberg Bay ca. 34 km
- Golfplatz George ca. 62 km, Golfplatz Oubaai ca. 74 km

## GOLF INFOS

Greenfees: Beschreibung, Leistungen und Preise siehe Seite 76

## LAGE

- direkt an der Lagune
- zum Stadtzentrum: ca. 500 m
- zum Flughafen: George, ca. 65 km
- zentral, lebhaft

## AUSSTATTUNG

- offizielle Landeskategorie: 4 Sterne
- Anzahl Wohneinheiten: 123
- Parkplatz (kostenpflichtig)
- WLAN
- Frühstücksraum, Bar
- 1 Pool
- Sonnendeck

## WOHNBEISPIEL

- Guest Room King (DB1), Dusche, Klimaanlage, Safe, TV (Sat-TV), Wasserkocher, Kaffee/Tee, Kühlschrank
  - weitere Unterkünfte buchbar
- VERPFLEGUNG**
- Frühstück

z. B. am 1.4.  
im Standard Room mit Frühstück  
pro Person bei 2 Erw.

€ 80

Anf H Leistung CPT12029BG

z. B. am 1.4.  
im Guest Room King mit Frühstück  
pro Person bei 2 Erw.

€ 66

Anf H Leistung CPT10215BG

## KLEINMOND



Arabella

- + Direkt am Meer
- + Traumhafter Blick auf Lagune
- + Parkplatz inklusive
- + Wellness

ANFÄNGER



GENIESSER



GRUPPEN



VIELSPIELER



Wohnbeispiel Doppelzimmer Deluxe



Arabella

## Arabella Hotel, Golf & Spa ♦♦♦♦

Genießen Sie den Blick auf eine der schönsten Lagunen Südafrikas und lassen Sie sich nach dem Spiel auf dem erstklassigen Golfplatz in einem preisgekrönten Spa verwöhnen.

PREMIUM

Direkt am Golfplatz

### IHRE GOLFMOMENTE

#### GOLF INSPIRATIONEN

Der direkt am Hotel gelegene hervorragende Golfplatz Arabella ist entlang einer großen Lagune angelegt. Zahllose Wasserhindernisse, Bunker, leicht hügeliges Gelände und Wald sorgen für die Vielseitigkeit auf einem der anspruchsvollsten und besten Plätze Südafrikas.

Eine gute Strategie ist hier sehr gefragt

#### GOLF ENTFERNUNGEN

- Golfplatz Hermanus ca. 27 km
- Golfplatz Erinvale ca. 60 km
- Golfplätze De Zalze und Stellenbosch, je ca. 72 km
- Golfplatz Devonvale ca. 85 km
- Golfplatz Westlake ca. 99 km
- Golfplätze Mowbray, Clovelly und Rondebosch ca. 100 km
- Golfplätze Steenberg und Pearl Valley, je ca. 103 km
- Golfplatz Paarl ca. 108 km
- Golfplatz Milnerton ca. 109 km
- Golfplatz Atlantic Beach ca. 125 km

#### GOLF INFOS

Greenfees: Beschreibung, Leistungen und Preise siehe Seite 76

#### GOLF & WELLNESS

- Inklusive
- Schwimmbereich
  - Saunabereich: Sauna, Dampfbad
- Gegen Gebühr
- Spa: Arabella Spa, ab 16 Jahre
  - Massagen
  - kosmetische Anwendungen

#### LAGE

- zum Stadtzentrum: Hermanus, ca. 22 km
- zum Strand: ca. 22 km
- zum Flughafen: Cape Town International, ca. 85 km
- ruhig

#### AUSSTATTUNG

- offizielle Landeskategorie: 5 Sterne
- Anzahl Wohneinheiten: 145
- Parkplatz
- WLAN
- A-la-carte-Restaurant
- Buffetrestaurant
- Lounge-Bar, Bar
- Transferservice (kostenpflichtig)
- Hallenbad
- 2 Pools: Sonnenschirme, Liegen

#### WOHNBEISPIEL

- Doppelzimmer Deluxe (DG1), 36–40 qm, Gartenblick, Klimaanlage, Safe, Balkon
- weitere Unterkünfte buchbar

#### VERPFLEGUNG

- Frühstück

### GOLF & MORE

#### GOLFPAKET (D1E)

- 2 Nächte inkl. Frühstück
- 1 Greenfee (18-Loch, vorreservierte Startzeit) auf dem Golfplatz Arabella oder 1 x Ermäßigung auf Anwendungen im Spa (à ZAR 800 vom 1.11.–31.3., à ZAR 1.000 vom 1.4.–30.4.)

Anf H Leistung CPT01716BG

#### GREENFEE (G14)

1 Greenfee für Hotelgäste (18-Loch, vorreservierte Startzeit) auf dem Golfplatz Arabella.  
Anf FIT Leistung CPT01720BG

Pro Person/Paket in EUR inkl. ÜF	Anf H Leistung CPT01716BG	Erw.		
		A	B	
D1EF DZ Deluxe Golfpaket 2 Nächte	2	322	312	
D1EF DZ Deluxe Golfpaket 2 Nächte	1	478	438	

A: 1.11.–31.3. B: 1.4.–30.4.  
An-/Abreise: täglich

z. B. am 1.4.  
im Doppelzimmer Deluxe mit Frühstück  
pro Person bei 2 Erw. € 97

Anf H Leistung CPT01716BG

## GEORGE



- + Abwechslungsreiche Golfstunden auf 3 Plätzen
- + Traumhaftes Resort mit Ausblicken auf die Berge
- + Wellness
- + Parkplatz inklusive

ANFÄNGER	<div style="width: 25%;"></div>
GENIESSER	<div style="width: 50%;"></div>
GRUPPEN	<div style="width: 75%;"></div>
VIELSPIELER	<div style="width: 100%;"></div>



Fancourt Montagu

## GOLF &amp; MORE

**GOLFPAKET (D1E/D2E)**

- 3 Nächte in der gewählten Zimmerkategorie inkl. Frühstück
- 3 Greenfees (18-Loch, vorreservierte Startzeiten) auf den Golfplätzen **Montagu** und **Outeniqua** oder 3 x Ermäßigung à ZAR 805 im Spa oder 3 x Ermäßigung à ZAR 410 auf den Verzehr beim Abendessen (ohne Getränke)

**GOLFPAKET (D3E/D4E)**

- 5 Nächte in der gewählten Zimmerkategorie inkl. Frühstück
- 5 Greenfees (18-Loch, vorreservierte Startzeiten) auf den Golfplätzen **Montagu** und **Outeniqua** oder 3 x Ermäßigung à ZAR 805 im Spa oder 3 x Ermäßigung à ZAR 410 auf den Verzehr beim Abendessen (ohne Getränke)

**GOLFPAKET (D5E/D6E)**

- 7 Nächte in der gewählten Zimmerkategorie inkl. Frühstück
- 7 Greenfees (18-Loch, vorreservierte Startzeiten) auf den Golfplätzen **Montagu** und **Outeniqua** oder 3 x Ermäßigung à ZAR 805 im Spa oder 3 x Ermäßigung à ZAR 410 auf den Verzehr beim Abendessen (ohne Getränke)

Anf H Leistung **CPT14030BG****GREENFEES**

1 Greenfee (18-Loch, vorreservierte Startzeit) auf dem Golfplatz **Montagu** (G01), Golfplatz **Outeniqua** (G03) oder Golfplatz **The Links** (G05).  
Anf FIT Leistung **GRJ01720BG**

Pro Person/Paket in EUR inkl. ÜF	Anf H Leistung	CPT14030BG	
	Erw.	A	B
D1EF DZ Classic Golfpaket 3 Nächte	2	712	529
D2EF DZ Luxury Golfpaket 3 Nächte	2	806	593
D3EF DZ Classic Golfpaket 5 Nächte	2	1157	861
D5EF DZ Classic Golfpaket 7 Nächte	2	1591	1176

A: 1.11.-31.3. B: 1.4.-31.5.  
An-/Abreise: täglich

## Fancourt ♦♦♦♦

Fancourt, Südafrikas führendes Lifestyle-Resort, liegt im Herzen von Südafrikas Garden Route. Perfekt geeignet für Familien, Paare, Golfer und alle, die einfach einen warmen, entspannten und unterhaltsamen Rückzugsort suchen.

## CHARME

Direkt am Golfplatz

## IHRE GOLFMOMENTE

**GOLF INSPIRATIONEN**

Die Anlage Fancourt umfasst drei Meisterschaftsplätze, die von Gary Player entworfen wurden – davon liegen die beiden Golfplätze Montagu und Outeniqua direkt am Hotel. Alle drei zählen zu den Topplätzen Südafrikas.

Der Platz Montagu wird durch viele Bäume, wellige Fairways, viele Bunker und schnelle Grüns charakterisiert.

Der Platz Outeniqua verfügt über viele Wasserhindernisse, hügelige Fairways mit dichtem Baumbestand und kleine Täler.

Der Platz The Links ist der klassischste und ergänzt die beiden Parklandplätze. Schnelle und schwierige Grüns erschweren hier das Spiel.

**GOLF ENTFERNUNGEN**

Golfplatz The Links in ca. 2 km Entfernung.

**GOLF INFOS**

- Transfer zum Golfplatz The Links und zur Golfacademy inklusive
- Nutzung der 2 Driving Ranges inklusive unbegrenzter Übungsballer
- Reinigung der Golfschuhe und –schläger inklusive
- Aufbewahrung der Golfausrüstung inklusive
- Proshop mit großer Auswahl an Golfprodukten
- Greenfees: Beschreibung, Leistungen, Preise siehe Seite 76

**GOLF & WELLNESS**

Inklusive

- Spa: ab 18 Jahre mit Whirlpool, Sauna, Dampfbad Gegen Gebühr
- Beauty-Center, Massagen

**LAGE**

- zum Flughafen: George, ca. 7,30 km
- zum Stadtzentrum: George, ca. 10 km
- zum Strand: Herolds Bay, ca. 10 km

**AUSSTATTUNG**

- offizielle Landeskategorie: 5 Sterne
- Anzahl Wohneinheiten: 115
- Parkplatz
- WLAN, in der gesamten Anlage
- 4 À-la-carte-Restaurants
- Hallenbad
- 1 Pool: Sonnenschirme, Liegen

**WOHNBEISPIEL**

- Doppelzimmer Classic (DB1), 31–35 qm, Dach/Dachschräge, Klimaanlage, Safe, Balkon
- weitere Unterkünfte buchbar

**VERPFLEGUNG**

- Frühstück

**TIPPS & HINWEISE**

- Für einen besonders exklusiven Aufenthalt empfehlen wir das Manor House im Kolonialstil mit privatem Ambiente und hervorragendem, individuellem Service. Für eine Buchung wenden Sie sich bitte an Ihr Reisebüro

z. B. am 1.2.  
im Doppelzimmer Classic mit Frühstück  
pro Person bei 2 Erw. **€ 134**

Anf H Leistung **CPT14030BG**

KNYSNA



- + Golfplatz auf den Klippen
- + Traumhafte Lage mit Rundumblick
- + Wellness

ANFÄNGER	<div style="width: 25%; background-color: #92d050;"></div>
GENIESSER	<div style="width: 100%; background-color: #92d050;"></div>
GRUPPEN	<div style="width: 25%; background-color: #92d050;"></div>
VIELSPIELER	<div style="width: 25%; background-color: #92d050;"></div>



Wohnbeispiel



Pezula

## Pezula Nature Retreat ♦♦♦♦

Das Pezula Nature Retreat beherbergt den Championship-Golfplatz von Pezula, der für seine atemberaubende Schönheit bekannt ist und einen Ausblick von der Knysna-Lagune bis zum Indischen Ozean bietet.

**PREMIUM** Direkt am Golfplatz

### IHRE GOLFMOMENTE

#### GOLF INSPIRATIONEN

Der preisgekrönte, direkt am Hotel angrenzende Platz Pezula ist dramatisch auf den Klippen angelegt und bietet grandiose Ausblicke. Die Landschaft erinnert an die schottischen Highlands. Ein reizvoller Platz mit hohem Anspruch, bei dem zusätzlich der Wind das Spiel erschwert.

#### GOLF ENTFERNUNGEN

- Golfplatz Knysna ca. 5 km
- Golfplatz Simola ca. 17 km
- Golfplatz Plettenberg Bay ca. 40 km
- Golfplatz George ca. 65 km
- Golfplatz Fancourt ca. 71 km
- Golfplatz Oubaai ca. 80 km
- Golfplatz Mossel Bay ca. 100 km

#### GOLF INFOS

- Shuttleservice innerhalb der Anlage und zum Clubhouse des Golfplatzes Pezula inklusive
- Greenfees: Beschreibung, Leistungen und Preise siehe Seite 76

#### GOLF & WELLNESS

- Inklusive
- Erlebnisdusche, Schwimmbereich
  - Saunabereich: Sauna, Dampfbad
  - Ruheraum

#### LAGE

- zum Stadtzentrum: Knysna, ca. 7,50 km
- zum Strand: Knoetze Beach, ca. 14 km
- zum Flughafen: George, ca. 71 km
- Cango Caves, ca. 156 km
- Safari Ostrich Farm, ca. 131 km
- Outeniqua Power Van, ca. 67 km
- Wandergebiet: Featherbed Private Nature Reserve, ca. 8,50 km

#### AUSSTATTUNG

- Anzahl Wohneinheiten: 78
- Garage
- WLAN
- A-la-carte-Restaurant
- Hallenbad
- 1 Pool: Sonnenschirme, Liegen
- Schokoladenfabrik

#### WOHNBEISPIEL

- Nature Large Suite (WB3), 71–80 qm, Gartenblick, Klimaanlage, Kochnische, Balkon (möbliert)
- weitere Unterkünfte buchbar

#### VERPFLEGUNG

- Frühstück

### GOLF & MORE

#### GOLFPAKET (D1E)

- 3 Nächte inkl. Frühstück
- 1 Greenfee (18-Loch, vorreservierte Startzeit) auf dem Golfplatz **Pezula**
- 1 x Ermäßigung à ZAR 500 im Spa

#### GOLFPAKET (D2E)

- 5 Nächte inkl. Frühstück
  - 2 Greenfees (18-Loch, vorreservierte Startzeiten) auf dem Golfplatz **Pezula**
  - 2 x Ermäßigung à ZAR 500 im Spa
- Anf H Leistung **CPT01731BG**

#### GREENFEE (G10)

- 1 Greenfee (18-Loch, vorreservierte Startzeit) auf dem Golfplatz **Pezula** (außer Donnerstag und Samstag)
  - Golfcart inklusive
- Anf **FIT** Leistung **GRJ01720BG**

Pro Person/Paket in EUR inkl. ÜF Anf H Leistung **CPT01731BG**

	Erw.	A
<b>D1EF</b> Nature Large Suite Golfpaket 3 Nächte	2	448
<b>D2EF</b> Nature Large Suite Golfpaket 5 Nächte	2	745
<b>D1EF</b> Nature Large Suite Golfpaket 3 Nächte	1	893
<b>D2EF</b> Nature Large Suite Golfpaket 5 Nächte	1	1486

A: 1.11.–12.12., 5.1.–30.4.

An-/Abreise: täglich

z. B. am 3.2. in einer Nature Large Suite mit Frühstück pro Person bei 2 Erw. **€ 151**

Anf H Leistung **CPT01731BG**

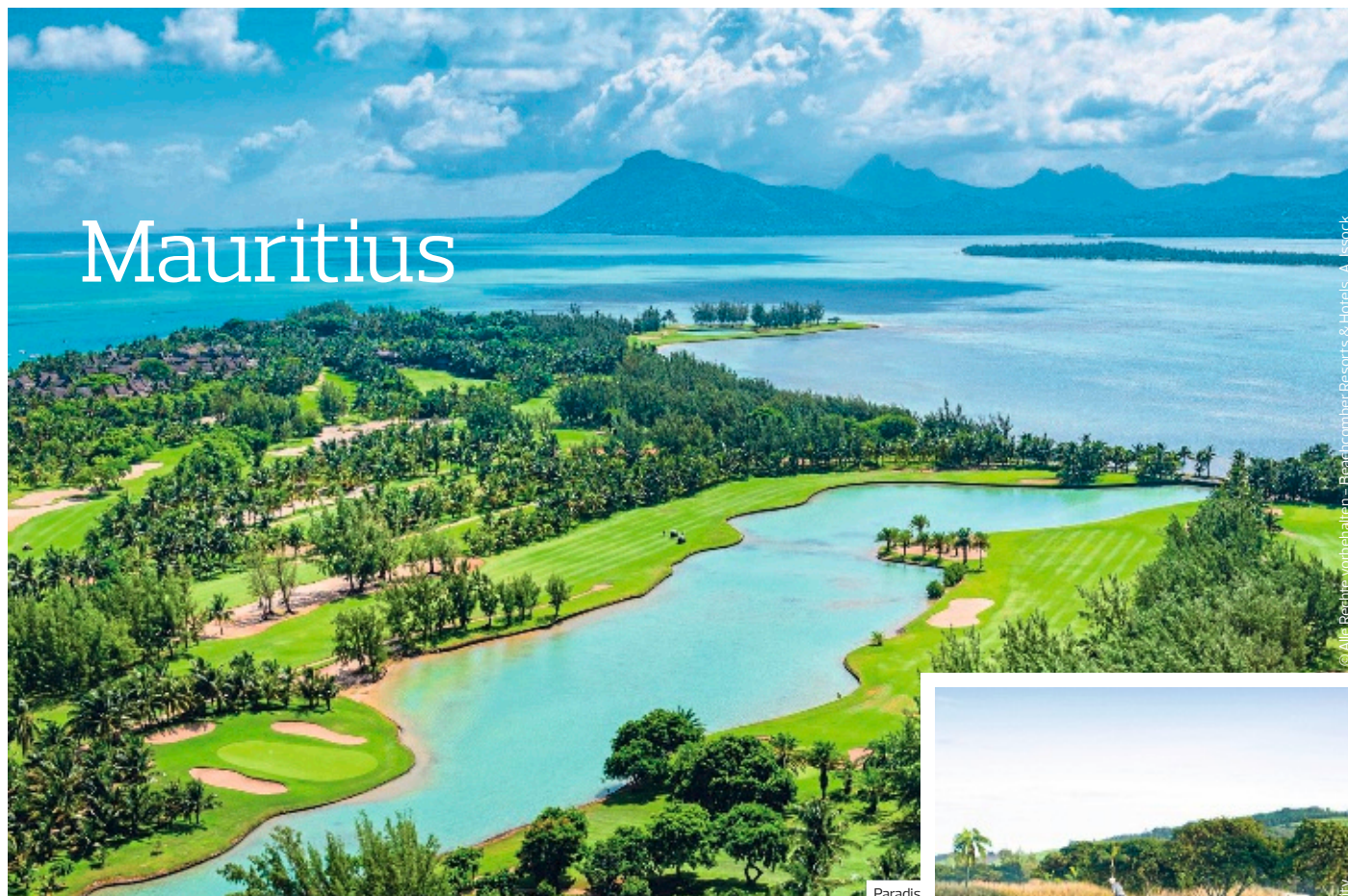

© Alle Rechte vorbehalten - Beachcomber Resorts & Hotels, A. Escock

© M. Wanda Leisure & Hospitality

Paradis

La Réserve Golf Links

Es erwarten Sie ein erstklassiger Service, eine einmalige Kombination aus Golf- und Strandurlaub sowie türkisfarbenes Meer mit aquamarinblauen Lagunen, weiße Sandstrände, farbenprächtige Korallenriffe und eine atemberaubende Unterwasserwelt. Die Golfplätze gehören zu den besten der Welt und sind fast alle ab HCP 54 bespielbar.

## ÜBERBLICK

<b>Flugdauer</b>	ca. 11 Stunden
<b>Zeitdifferenz</b>	MEZ + 2 Std.
<b>Sprache</b>	Englisch
<b>Währung</b>	Mauritius Rupie (MUR)

## GOLFHIGHLIGHTS

Der hervorragende Championship-Platz **Paradis** liegt auf einer kleinen Halbinsel am Fuße des majestätischen „Le Morne“- Gebirges. Der Platz fügt sich in die einzigartige Landschaft ein und bietet fantastische Ausblicke aufs Meer.

Die Anlage **Belle Mare Plage** bietet zwei 18-Loch Meisterschaftsplätzen. Auf dem Links-Kurs erfordern tückisches Rough und die am See entlang führenden Bahnen ein exaktes Spiel. Der abwechslungsreiche, parklandähnliche Platz Legend besticht durch großzügige Fairways, aber auch durch unzählige Bunker und schwierige Wasserhindernisse.

Der ausgezeichnete 18-Loch Championship-Platz **Ile aux Cerfs**, der von Bernhard Langer entworfen

GOLFPLATZ-INFORMATION	HCP HERREN	HCP DAMEN	PAR	LÖCHER	CART
Belle Mare Plage Links	54	54	71	18	ja
Belle Mare Plage Legend	54	54	72	18	ja
Ile aux Cerfs	54	54	72	18	ja, oblig.
Anahita	54	54	72	18	ja
Avalon	54	54	72	18	ja
Le Chateau	54	54	72	18	ja
La Reserve Links	36	36	72	18	ja
Paradis	54	54	72	18	ja
Tamarina	54	54	72	18	ja
Mont Choisy	54	54	72	18	ja, oblig.

wurde, bietet ein einmaliges Golferlebnis auf einer Insel. Dieser Platz erfordert bei jedem Schlag große Präzision und stellt eine wahre Herausforderung dar.

Zwischen den Bergen und dem Meer liegen die beiden Meisterschaftsplätze **Le Chateau Golf** und **La Reserve Golf Links**.

Der Golfplatz Le Chateau Golf wurde bei den World Golf Awards sechs Jahre in Folge zum besten Golfplatz im Indischen Ozean gekürt.

La Reserve Golf Links ist eine passende Ergänzung zum Weltklasse-Angebot dieser Anlage und sorgt beim Spiel für atemberaubende Ausblicke und herausfordernde Golfrunden.

## TRANSFERS NACH WUNSCH

Mit DERTOUR beginnt die Entspannung schon bei der Anreise.

Dazu gehört auch ein Transfer nach Maß – z. B. per Bus oder auch als Privattransfer.

Falls Ihre gebuchte Reise keinen Transfer beinhaltet oder Sie eine höherwertige Transferleistung wünschen, finden Sie alle zubuchbaren Transfer-Möglichkeiten bei der Hotelbeschreibung auf [www.informierender.de](http://www.informierender.de)

## POSTE DE FLACQ



- + Greenfee inklusive
- + Unlimited Golf
- + Direkt am Strand
- + Extraleistungen inklusive

ANFÄNGER	<div style="width: 25%;"></div>
GENIESSER	<div style="width: 100%;"></div>
GRUPPEN	<div style="width: 75%;"></div>
VIELSPIELER	<div style="width: 100%;"></div>



Wohnbeispiel Junior Suite



Legend



Links

## Constance Prince Maurice ♦♦♦♦♦

Ein Traum wie aus vergangenen Epochen lässt eine zauberhafte und längst vergessenen geglaubte Zeit wieder aufleben. Hier vermischt sich die warme Meeresbrise mit exotischer Würze!

PREMIUM

86% | 10 Bewertungen

### IHRE GOLFMOMENTE

#### GOLF INSPIRATIONEN

Die beiden hervorragenden 18-Loch Meisterschaftsplätze bieten ein herausforderndes Spiel für Golfer aller Spielstärken.

Der Links-Kurs wurde von Rodney Wright und Peter Allis entworfen und fordert ein exaktes Spiel. Der Platz liegt unterhalb des Clubhouses und besitzt auch ein Übungs-Fairway. Beim Spiel genießen Sie wunderschöne Ausblicke auf die Insel und den Ocean.

Der parklandähnliche Platz Legend wurde von dem südafrikanischen Champion Hugh Baiocchi entworfen und bietet an vielen Stellen traumhafte Ausblicke auf die Lagune. Die großzügigen Fairways führen durch Wälder und auf samtige Grüns.

#### GOLF ENTFERNUNGEN

- Golfplatz Links ca. 6 km
- Golfplatz Legend ca. 12 km

#### GOLF INFOS

- Unlimited Golf (vorreservierte Startzeiten) pro Vollzahler / Tag auf den Golfplätzen Legend und Links inklusive
- Kostenfreie Übungsbälle und kostenfreie Nutzung eines Golfcarts für 2 Personen auf den Golfplätzen Links und Legend
- 1 Übungseinheit auf dem Putting Grün am Hotel pro Person / Woche inklusive

#### GOLF & WELLNESS

- Inklusive
- Thermalbad
  - Whirlpool
  - Saunabereich: Sauna, Dampfbad, Tauchbecken

#### LAGE

- direkt am Strand
- zum Flughafen: Mahébourg, ca. 45 km
- zum Ortszentrum: Poste de Flacq, ca. 4 km
- zum Ortszentrum: Port Louis, ca. 35 km
- Sandstrand

#### AUSSTATTUNG

- offizielle Landeskategorie: 5 Sterne superior
- Anzahl Wohneinheiten: 89
- WLAN, in der gesamten Anlage
- 3 A-la-carte-Restaurants
- 2 Pools

#### WOHNBEISPIEL

- Junior Suite (JB1), 61-70 qm, Klimaanlage, Balkon oder Terrasse (möbliert)
- weitere Unterkünfte buchbar

#### VERPFLEGUNG

- Frühstück, Halbpension, All Inclusive

#### TIPPS & HINWEISE

- Zusatzleistungen bei Mindestaufenthalt 5 Nächte: Junior Suiten und Family Suiten: Frühstück nach Ankunft im Hotel bis 10 Uhr, 1 Flasche Wein und einen Kuchen bei Ankunft

### GOLF & MORE

#### STARTZEITEN (STA)

- Vorreservierung der inkludierten Startzeiten auf den Golfplätzen **Links** und **Legend**
  - Hochwertige Leihschläger inklusive
  - 1 Golfgeschenk (Tees, Pitchgabel, Score-Karte und Golfbroschüre) inklusive
  - Shuttleservice zu den Golfplätzen Links und Legend inklusive
- Anf FIT Leistung **MRU01707BG**

z. B. am 1.3.  
im Junior Suite mit Frühstück  
pro Person bei 2 Erw.

€ 357

Anf H Leistung **MRU03104BG**

## BELLE MARE



- + Greenfee inklusive
- + Unlimited Golf
- + Direkt am Strand
- + Halbpension inklusive

ANFÄNGER	<div style="width: 25%;"></div>
GENIESSER	<div style="width: 50%;"></div>
GRUPPEN	<div style="width: 100%;"></div>
VIELSPIELER	<div style="width: 100%;"></div>



Wohnbeispiel



Legend



Links

## Constance Belle Mare Plage ♦♦♦♦

Ein Traum für ambitionierte Golfer: Wo die Golf-Profis das berühmteste Turnier im Indischen Ozean austragen, können auch Sie Ihr Können unter Beweis stellen. Und nach einem Spiel wartet das Gourmet-Restaurant auf Ihren Besuch!

PREMIUM

Direkt am Golfplatz

92% | 24 Bewertungen

### IHRE GOLFMOMENTE

#### GOLF INSPIRATIONEN

Die Golfanlage mit zwei 18-Loch Meisterschaftsplätzen bietet ein abwechslungsreiches Spiel für Golfer aller Handicapklassen.

Auf dem parklandähnlichen Platz Legend, der sich direkt am Hotel befindet, sind die Fairways sehr großzügig und breit angelegt, aber auch von vielen Bäumen und Büschen gesäumt. Außerdem gilt es unzählige Bunker und schwierige Wasserhindernisse zu überwinden.

Auf dem Links-Kurs fordern tückisches Rough und die am See entlang führenden Spielbahnen ein exaktes Spiel. Das Clubhouse dieses Platzes liegt am höchsten Punkt und bietet einen traumhaften Panoramablick.

#### GOLF ENTFERNUNGEN

Der Golfplatz Links befindet sich in ca. 5 km.

#### GOLF INFOS

- Unlimited Golf pro Vollzahler / Tag auf den Golfplätzen Legend und Links inklusive (2 Startzeiten können für die ersten 2 Tage des Aufenthalts vorreserviert werden. Alle weiteren Startzeiten sind vor Ort zu reservieren)
- Bei Buchung von All Inclusive kostenfreie Übungsbälle und kostenfreie Nutzung eines Golfcarts für 2 Personen für 1 Golfrunde pro Zimmer / Tag auf den Golfplätzen Links und Legend

#### WELLNESS & GOLF

- Inklusive
- Whirlpool
  - Saunabereich: Sauna, Dampfbad, Tauchbecken, Ruheraum

#### LAGE

- direkt am Strand
- zum Flughafen: Mahébourg, ca. 50 km
- Sandstrand: Sonnenschirme, Liegen

#### AUSSTATTUNG

- offizielle Landeskategorie: 5 Sterne
- Anzahl Wohneinheiten: 278
- Parkplatz
- WLAN, in der gesamten Anlage
- 7 À-la-carte-Restaurants
- Buffetrestaurant
- 3 Pools: Sonnenschirme, Liegen
- 1 Pool: Sonnenschirme, Liegen

#### WOHNBEISPIEL

- Prestige (U01), 41-45 qm, Meerseite, Klimaanlage, Balkon oder Terrasse (möbliert)
- weitere Unterkünfte buchbar

#### VERPFLEGUNG

- Halbpension, All Inclusive

#### TIPPS & HINWEISE

- Weinkeller mit über 35.000 Flaschen von über 1.300 verschiedenen Weingütern
- Ab 5 Nächten erhalten Sie 1 kleine Flasche Wein und Canapes bei Ankunft im Zimmer

### GOLF & MORE

#### STARTZEITEN (STA)

- Vorreservierung von 2 der inkludierten Startzeiten auf den Golfplätzen Links und Legend für die ersten 2 Tage des Aufenthalts. Alle weiteren Startzeiten sind vor Ort zu reservieren
- Shuttle zum Golfplatz Links inklusive Anf FIT Leistung **MRU01708BG**

z. B. am 1.3.  
im Prestige mit Halbpension  
pro Person bei 2 Erw. **€ 291**

Anf H Leistung MRU03108BG

## PALMAR



- + Greenfee inklusive
- + Unlimited Golf
- + Direkt am Strand
- + Halbpension inklusive

ANFÄNGER	<div style="width: 25%;"></div>
GENIESSER	<div style="width: 50%;"></div>
GRUPPEN	<div style="width: 25%;"></div>
VIELSPIELER	<div style="width: 50%;"></div>

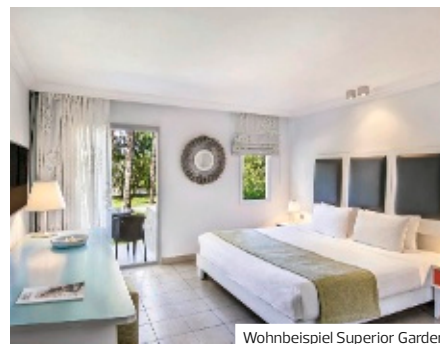

Wohnbeispiel Superior Garden



Ile aux Cerfs



Ile aux Cerfs

## Ambre Mauritius ♦♦♦♦

Jeden Tag eine andere Sportart ist genau Ihr Ding? Das große Sportangebot des legeren Adult Only Resorts reicht auch für längere Urlaube! Golfer freuen sich auf den anspruchsvollen 18-Loch-Championship-Platz.

Adults only

83% | 49 Bewertungen

## IHRE GOLFMOMENTE

## GOLF INSPIRATIONEN

Der Ile aux Cerfs Golf Club liegt in einer der malerischsten und ruhigsten Gegenden der Welt und ist ein Paradies für Golfer, die herausfordernde Golfstunden erleben möchten.

Durch seine fantastische Lage auf einer eigenen Insel können Sie beim Spiel grandiose Ausblicke auf den Ozean genießen. Der Platz ist anspruchsvoll und abwechslungsreich.

Neben dem einmaligen Golferlebnis bietet die Anlage auch hervorragende Übungseinrichtungen.

## GOLF ENTFERNUNGEN

Der Golfplatz Ile aux Cerfs in ca. 15 km Entfernung.

## GOLF INFOS

- Unlimited Golf pro Vollzahler/Tag (vorreservierte Startzeiten) auf dem Golfplatz Ile aux Cerfs inkl.
- Transfer für Golfer zu dem Golfplatz Ile aux Cerfs inklusive (Land- und Boot-Transfer, Abfahrtszeiten werden vor Ort bestätigt)
- Bei Buchung von All Inclusive haben Golfer die Möglichkeit, das inkludierte Mittagessen im Ile aux Cerfs Golf Club einzunehmen (2-Gänge, alkoholfreie Getränke inklusive)
- Der Golfclub Ile aux Cerfs erhebt eine Gebühr in Höhe von MUR 100 (ca. EUR 2,50) pro Golfer/Runde
- Golfcart für 2 Personen obligatorisch auf dem Golfplatz Ile aux Cerfs (ca. EUR 25 pro Person), vor Ort zu zahlen. Änderungen vorbehalten

## GOLF &amp; WELLNESS

Inklusive

- Whirlpool, Saunabereich: Sauna, Dampfbad

## LAGE

- direkt am Strand
- zum Flughafen: Mahébourg, ca. 50 km
- Sandstrand: Sonnenschirme, Liegen, Strandtuch/Badetuch

## AUSSTATTUNG

- offizielle Landeskategorie: 4 Sterne
- Anzahl Wohneinheiten: 297
- WLAN, in der gesamten Anlage
- Diskothek
- Boutique, Souvenirshop
- 2 À-la-carte-Restaurants: mit Terrasse
- Buffetrestaurant
- hoteleigene Strandbar, Poolbar, Lounge-Bar
- 2 Pools: Sonnenschirme, Liegen, Badetuch
- Sonnenterrasse, Gartenanlage

## WOHNBEISPIEL

- Superior Garden (USG), 26–30 qm, Gartenblick, Klimaanlage, Minibar, Safe, Kaffee/Tee, Balkon oder Terrasse (möbliert)
- weitere Unterkünfte buchbar

## VERPFLEGUNG

- Halbpension, Vollpension, All Inclusive

## TIPPS &amp; HINWEISE

- nur für Erwachsene ab 16 Jahre

z. B. am 20.4.  
im Superior Garden mit Halbpension  
pro Person bei 2 Erw.

€ 141

Anf H Leistung MRU02113BG

## GOLF &amp; MORE

## STARTZEITEN (STA)

Vorreservierung der inkludierten Startzeiten auf dem Golfplatz **Ile aux Cerfs**.  
Anf FIT Leistung **MRU01709BG**



## BELLE MARE



- + Unlimited Golf
- + Greenfee inklusive
- + Direkt am Strand
- + Halbpension inklusive

ANFÄNGER	<div style="width: 25%;"></div>
GENIESSER	<div style="width: 50%;"></div>
GRUPPEN	<div style="width: 75%;"></div>
VIELSPIELER	<div style="width: 100%;"></div>



Wohnbeispiel Junior Suite

## Long Beach Mauritius ♦♦♦♦

Das elegante und vitale Beach & Lifestyle Resort bietet seinen Gästen eine einzigartige Atmosphäre aus Architektur, Kulinarik, Musik, Kunst, Wellness und Sport.

PREMIUM

91% | 38 Bewertungen

### IHRE GOLFMOMENTE GOLF INSPIRATIONEN

Der vom berühmten Golf-Champion Bernhard Langer entworfene Ile aux Cerfs Golf Club ist anspruchsvoll und erfordert ein strategisches Spiel. Schon die Anreise ist besonders, da der Insel-Golfplatz nur mit einem Boot-Shuttle zu erreichen ist. Es handelt sich um einen traumhaft schönen Platz, den man unbedingt gespielt haben muss. Der Golfplatz Anahita wurde von Ernie Els entworfen und bietet auf sechs verschiedenen Abschlagmöglichkeiten jedem Spieler die Möglichkeit, die Feinheiten dieses Meisterwerks des Golfsports zu genießen.

### GOLF ENTFERNUNGEN

- Golfplatz Ile aux Cerfs ca. 20 km
- Golfplatz Anahita ca. 20 km

### GOLF INFOS

- Unlimited Golf pro Vollzahler / Tag (vorreservierte Startzeiten) auf den Golfplätzen Ile aux Cerfs und Anahita inklusive
- Transfer für Golfer zu den Golfplätzen Ile aux Cerfs und Anahita inklusive (Land- und Boot-Transfer, Abfahrtszeiten werden vor Ort bestätigt)
- Bei Buchung von All inclusive haben Golfer die Möglichkeit, das Mittagessen im Ile aux Cerfs Golf Club einzunehmen (2 Gänge, alkoholfreie Getränke inklusive)
- Der Golfclub Ile aux Cerfs erhebt eine Gebühr in Höhe von MUR 100 (ca. EUR 2,50) pro Golfer /Runde
- Golfcart für 2 Personen obligatorisch auf den genannten Golfplätzen (ca. EUR 25 pro Person), vor Ort zu zahlen. Änderungen vorbehalten

### LAGE

- direkt am Strand, Sandstrand
- zum Flughafen: Mahébourg, ca. 55 km

### AUSSTATTUNG

- offizielle Landeskategorie: 5 Sterne
- Anzahl Wohneinheiten: 255
- Parkplatz
- Lademöglichkeit für E-Autos (kostenpflichtig)
- WLAN, in der gesamten Anlage
- Boutique, Souvenirshop
- 4 A-la-carte-Restaurants
- Buffetrestaurant
- hoteleigene Strandbar, Poolbar, Snackbar, 2 Bars
- 3 Pools, davon 1 Pool nur für Erwachsene, 1 Sportpool
- Sonnenterrasse

### WOHNBEISPIEL

- Junior Suite (JB1), 51-60 qm, Dusche, Badewanne, Klimaanlage, individuell regulierbar, Minibar kostenpflichtig, Safe, TV (Sat-TV, Flachbildschirm), Kaffee/Tee, Balkon oder Terrasse (möbliert)
- weitere Unterkünfte buchbar

### VERPFLEGUNG

- Halbpension, Vollpension, All Inclusive

z. B. am 26.4.  
in einer Junior Suite mit Halbpension  
pro Person bei 2 Erw.

€ 160

Anf H Leistung MRU03103BG



Anahita



Ile aux Cerfs

### GOLF & MORE

#### STARTZEITEN (STA)

Vorreservierung der inkludierten Startzeiten auf den Golfplätzen **Ile aux Cerfs** und **Anahita**. Anf FIT Leistung **MRU01710BG**

#### Sunset-/Sunrise Golf-Angebot

Bei Aufenthalt ab 7 Nächten mit einer Kombination aus den Hotels Long Beach und Sugar Beach sind der Transfer zwischen den beiden Hotels, 1 Sonnenaufgangs-Frühstück im Hotel Long Beach und 1 Sonnenuntergangs-Dinner im Hotel Sugar Beach inklusive. Genießen Sie abwechslungsreiche Golfstunden mit kostenfreien Greenfees auf den 3 Plätzen Ile aux Cerfs, Anahita und Tamarina!

## BEAU CHAMP



- + Tropische Gartenanlage
- + Luxuriöse Unterkünfte
- + Schöne, ruhige Bucht

ANFÄNGER



GENIESSER



GRUPPEN



VIELSPIELER



Wohnbeispiel Junior Suite



Anahita



Anahita

## Anahita Golf &amp; Spa Resort

Inmitten von 213 Hektar tropischer Gärten und umgeben von einem von Ernie Els entworfenen 18-Loch-Golfplatz liegt das Anahita Golf & Spa Resort. Erleben Sie den mauritischen Charme mit kulinarischen Angeboten und einem engagierten Service.

PREMIUM

Direkt am Golfplatz

## IHRE GOLFMOMENTE

## GOLF INSPIRATIONEN

Der von Ernie Els entworfene 18-Loch Golfplatz Anahita liegt direkt angrenzend am Hotel, eingebettet zwischen Bergen und Wäldern, in denen sich zahlreiche einheimische Tiere tummeln. Der Platz bietet ein abwechslungsreiches Spiel und eignet sich für Golfer aller Spielstärken. Genießen Sie während der Runde die weiten Ausblicke auf die Umgebung und auf die türkisblauen Lagunen.

## GOLF ENTFERNUNGEN

Der Golfplatz Ile aux Cerfs in ca. 2 km.

## GOLF INFOS

- Bei Buchung der Zimmerkategorien incl. Golf (J1E, W1E, W2E, W3E, W4E, W5E, W6E, V1E, V2E, V3E) 1 Greenfee pro Person/Nacht (18-Loch, vorreservierte Startzeit) wählbar aus den Golfplätzen Anahita und Ile aux Cerfs inklusive (55 Rangebälle vor der Runde jeweils inkludiert)
- Transfer per Boot für Golfer zum Golfplatz Ile aux Cerfs inklusive
- Auf dem Golfplatz Anahita Golfcart für 2 Personen inklusive, vom 1.10.-30.4. obligatorisch
- Auf dem Golfplatz Ile aux Cerfs Golfcart für 2 Personen ca. EUR 25 pro Person, vor Ort zu zahlen, vom 1.10.-30.4. obligatorisch, Änderungen vorbehalten
- Der Golfclub Ile aux Cerfs erhebt eine Gebühr in Höhe von MUR 100 (ca. EUR 2,50) pro Golfer/Runde

## GOLF &amp; WELLNESS

- Gegen Gebühr
- Spa, Massagen

## LAGE

- direkt am Strand
- Sandstrand: Sonnenschirme, Liegen
- Flughafen, ca. 35 km

## AUSSTATTUNG

- offizielle Landeskategorie: 5 Sterne
- Anzahl Wohneinheiten: 70
- WLAN, in der gesamten Anlage
- Boutique
- 3 À-la-carte-Restaurants
- Restaurant
- hoteleigene Strandbar, Bar
- 1 Pool: Relaxpool, Sonnenschirme, Liegen
- 2 Pools: Infinity-Pool, Sonnenschirme, Liegen, Poolservice

## WOHNBEISPIEL

- Junior Suite Garden View (incl. Golf) (J1E), 51-60 qm, Gartenblick, Doppelbett, Klimaanlage, Kochnische, Terrasse (möbliert)
- weitere Unterkünfte buchbar

## VERPFLEGUNG

- Frühstück, Halbpension, Vollpension, All Inclusive

## TIPPS &amp; HINWEISE

- Täglich kostenfreier Shuttle zum Strand auf der Ile aux Cerfs

z. B. am 1.12.  
in der Junior Suite Garden View (incl. Golf)  
mit Frühstück  
pro Person bei 2 Erw. **€ 392**

Anf H Leistung MRU03226BG

## GOLF &amp; MORE

## STARTZEITEN (STA)

Vorreservierung der inkludierten Startzeiten auf den Golfplätzen **Anahita** und **Ile aux Cerfs** bei Buchung der Zimmerkategorien incl. Golf (J1E, W1E, W2E, W3E, W4E, W5E, W6E, V1E, V2E, V3E), siehe GOLF INFOS.  
Anf FIT Leistung MRU01718BG

## TROU D'EAU DOUCE



- + Greenfee inklusive
- + Direkt am Strand
- + Preisvorteil
- + Wellness

ANFÄNGER	<div style="width: 25%; background-color: #92d050;"></div>
GENIESSER	<div style="width: 100%; background-color: #92d050;"></div>
GRUPPEN	<div style="width: 25%; background-color: #92d050;"></div>
VIELSPIELER	<div style="width: 100%; background-color: #92d050;"></div>



Ile aux Cerfs



## Shangri-La Le Touessrok, Mauritius ♦♦♦♦♦

„Shangri-La“ – dieses Wort ist gleichbedeutend mit einem „paradiesischen Ort“. Ein wahres Paradies finden Ruhesuchende und sportliche Aktive in diesem Resort. Erleben Sie einen traumhaft unbeschwerten Urlaub in exklusivem Ambiente!

### PREMIUM

#### IHRE GOLFMOMENTE

##### GOLF INSPIRATIONEN

Ile aux Cerfs steht bei vielen Golfern auf der Bucketliste und das mit gutem Grund. Der anspruchsvolle Championship-Platz Ile aux Cerfs wurde von Bernhard Langer entworfen und liegt spektakulär auf einer eigenen Insel. Alle Löcher bieten grandiose Ausblicke auf den Ozean – einige mit Blicken über Lichtungen durch die Bäume, andere, indem sie nahe an die Küste heranreichen. Der Platz erfordert bei jedem Schlag große Präzision und stellt eine wahre Herausforderung dar.

##### GOLF ENTFERNUNGEN

- Golfplatz Ile aux Cerfs ca. 2,5 km
- Golfplatz Anahita ca. 10 km

##### GOLF INFOS

- 1 Greenfee pro Vollzahler / Tag (18-Loch, 4 vorreservierte Startzeiten pro Aufenthalt) auf den Golfplätzen Ile aux Cerfs oder Anahita (Transfer exkl.) ab 5 Nächten inklusive, max. für 2 Personen pro Zimmer (ab 12 Jahre)
- Golfcart für 2 Personen obligatorisch (ca. EUR 25 pro Person), vor Ort zu zahlen. Änderungen vorbehalten
- Der Golfclub Ile aux Cerfs erhebt eine Gebühr in Höhe von MUR 100 (ca. EUR 2,50) pro Golfer / Runde

##### GOLF & WELLNESS

- Inklusive
- Schwimmbereich
  - Saunabereich: Sauna, Hamam
  - Liegewiese, Ruheraum
- Gegen Gebühr
- Spa, Massagen, kosmetische Anwendungen

##### LAGE

- direkt am Strand
- zum Flughafen: Mahébourg, ca. 40 km
- Sandstrand: Sonnenschirme, Liegen

##### AUSSTATTUNG

- offizielle Landeskategorie: 5 Sterne Luxury
- Anzahl Wohneinheiten: 185
- Parkplatz
- WLAN, in der gesamten Anlage
- Boutique, Souvenirshop
- 3 À-la-carte-Restaurants
- Buffetrestaurant
- hoteleigene Strandbar, Poolbar, Snackbar, 3 Bars
- 2 Pools: Sonnenschirme, Liegen
- Gartenanlage

##### WOHNBEISPIEL

- Coral Ocean View (UDM), 51–60 qm, Deluxe, Meerblick, kombinierter Wohn-/Schlafraum, Klimaanlage, Minibar kostenpflichtig, Safe, Kaffee/ Tee, Balkon oder Terrasse (möbliert)
- weitere Unterkünfte buchbar

##### VERPFLEGUNG

- Frühstück, Halbpension, Vollpension

z. B. am 1.12.  
im Coral Ocean View mit Frühstück  
pro Person bei 2 Erw.

€ 492

Anf H Leistung MRU03010BG

### GOLF & MORE

#### STARTZEITEN (STA)

Vorreservierung von 4 der inkludierten Startzeiten (alle weiteren Startzeiten sind vor Ort zu reservieren) auf den Golfplätzen **Ile aux Cerfs** und **Anahita**, siehe GOLF INFOS. Anf FIT Leistung MRU01711BG

BEL OMBRE



- + Greenfee inklusive
- + Unlimited Golf
- + Direkt am Strand
- + All Inclusive

ANFÄNGER	<div style="width: 25%;"></div>
GENIESSER	<div style="width: 50%;"></div>
GRUPPEN	<div style="width: 25%;"></div>
VIELSPIELER	<div style="width: 25%;"></div>



Wohnbeispiel Deluxe Gardenview



Le Chateau

## Heritage Awali Golf & Spa Resort ♦♦♦♦

Im ursprünglichen Süden, in einer geschützten Lagune und von einem UNESCO-Biosphärenreservat umgeben, erwartet die Gäste eine entspannte Atmosphäre und ein hervorragendes All Inclusive Angebot.

Direkt am Golfplatz 👍 89% | 26 Bewertungen

### IHRE GOLFMOMENTE

#### GOLF INSPIRATIONEN

Der direkt am Hotel liegende Golfplatz Le Chateau Golf liegt auf dem Gelände eines eleganten Schlosses. Das Gelände erinnert an einen tropischen Garten mit Seen, Bächen und 100jährigen Bäumen. Dieses Naturschutzgebiet mit seinen Ausläufern und großzügigen Fairways erstreckt sich bis zum Meer. Der zweite Platz La Reserve Golf Links bietet ein unvergleichliches Golfserlebnis. Der Platz liegt neben einem UNESCO-Biosphärenreservat.

#### GOLF ENTFERNUNGEN

Golfplatz La Reserve Golf Links ca. 2,5 km, Golfplatz Paradis ca. 15 km, Golfplatz Avalon ca. 27 km

#### GOLF INFOS

- Unlimited Golf pro Vollzahler/Tag auf dem Golfplatz Le Chateau Golf inklusive (vorreservierte Startzeiten, Golfcart exkl.)
- Für die Vorreservierung der inkludierten Greenfees bitte Anf FIT Leistung **MRU01704BG** Unterbr **STA** verwenden
- Bei Buchung von All Inclusive Plus (Y) 1 kostenfreie Golfrunde pro Person pro 7 Nächte auf dem Golfplatz La Reserve Golf Links (vorreservierte Startzeit, Golfcart für 2 Pers. inkl.) und auf dem Golfplatz Le Chateau kostenfreie Nutzung eines Golfcarts für 2 Pers. für 1 Golfrunde pro Zimmer/Tag
- Golfakademie mit deutschsprachigem Pro (saisonal), die u. a. Golfkurse zur Vorbereitung auf die Platzreise und für Kinder anbietet

#### LAGE

- direkt am Strand
- inmitten des Heritage Nature Reserve gelegen
- zum Flughafen: Mahébourg, ca. 43 km
- Sandstrand: Sonnenschirme, Liegen

#### AUSSTATTUNG

- offizielle Landeskategorie: 5 Sterne
- Anzahl Wohneinheiten: 160
- WLAN, in der gesamten Anlage
- Boutique, Souvenirshop
- 3 A-la-carte-Restaurants
- 1 Buffetrestaurant
- Openair-Kino
- 3 Pools

#### WOHNBEISPIEL

- Deluxe Gardenview (UDG), 51-60 qm, Gartenblick, Klimaanlage, Balkon oder Terrasse (möbliert)
- weitere Unterkünfte buchbar

#### VERPFLEGUNG

- All Inclusive, All Inclusive Plus

#### TIPPS & HINWEISE

- Kostenfreie Massage (1x pro Aufenthalt)

### GOLF & MORE

#### STARTZEITEN (STA)

Vorreservierung der inkludierten Startzeiten, siehe GOLF INFOS.

#### GREENFEE (GP1)

1 Greenfee (18-Loch, vorreservierte Startzeit bis 10:00 Uhr) auf dem Golfplatz **La Reserve** Golf Links.

#### GREENFEE (GP2)

1 Greenfee (18-Loch, vorreservierte Startzeit ab 10:15 Uhr) auf dem Golfplatz **La Reserve** Golf Links.

#### GREENFEEPAKET Golf Bliss (GP5)

5 Greenfees (18-Loch, vorreservierte Startzeiten): 2 x auf dem Golfplatz **Le Chateau** Golf und je 1 x auf den Golfplätzen **La Reserve** Golf Links, **Paradis** und **Avalon**, Gemeinschaftstransfer und Golfcart für 2 Personen inklusive. Anf FIT Leistung **MRU01704BG**

Pro Person in EUR		Anf FIT Leistung <b>MRU01704BG</b>	
		A	B
GP1	Greenfee La Reserve Golf Links bis 10:00	212	171
GP2	Greenfee La Reserve Golf Links ab 10:15	200	159
GP5	Greenfeepakete Golf Bliss	559	559

A: 111.-31.3. B: 14.-30.4.

#### GOLF & WELLNESS

Inklusive: Spa: 3.000 qm, Schwimmbereich, Sauna, Hamam, Liegewiese, Ruheraum

z. B. am 1.12.  
im Deluxe Gardenview mit All Inclusive  
pro Person bei 2 Erw. **€ 264**

Anf H Leistung **MRU04120BG**

## BEL OMBRE



- + Greenfee inklusive
- + Unlimited Golf
- + Direkt am Strand
- + Wellness

ANFÄNGER	<div style="width: 25%;"></div>
GENIESSER	<div style="width: 100%;"></div>
GRUPPEN	<div style="width: 25%;"></div>
VIELSPIELER	<div style="width: 100%;"></div>



Wohnbeispiel Deluxe Suite



Le Chateau

## Heritage Le Telfair Golf & Wellness Resort ♦♦♦♦♦

In Bel Ombre an der Südwestküste liegt dieses Resort in einem wunderschönen tropischen Garten zwischen der Lagune und einem UNESCO-Biosphärenreservat. Dieser Ort ist eines der bestgehüteten Geheimnisse auf Mauritius!

PREMIUM

Direkt am Golfplatz

91% | 43 Bewertungen

### IHRE GOLFMOMENTE GOLF INSPIRATIONEN

Der direkt am Hotel liegende, spektakuläre Golfplatz Le Chateau Golf wurde mehrere Jahre zum besten im Indischen Ozean gewählt und bietet wunderschöne Ausblicke auf Vulkanberge, traumhafte Strände und den türkisblauen Ozean. Die aufwendige Gestaltung erfordert eine gute Technik und bietet trotzdem golferisches Vergnügen für alle Handicapklassen. Ein 9-Loch-Kurzplatz (Par 3) rundet das Angebot ab. Der Platz La Reserve Golf Links erstreckt sich über ein hügeliges Gelände und bietet von jedem Abschlag atemberaubende Ausblicke auf Berge und Lagune. Dieser Golfplatz ist im Links-Stil angelegt und zeichnet sich auch durch bedrohliche Bunker und perfekte Grüns aus.

### GOLF ENTFERNUNGEN

Golfplatz La Reserve Golf Links ca. 2,5 km, Golfplatz Paradis ca. 15 km, Golfplatz Avalon ca. 27 km

### GOLF INFOS

- Unlimited Golf pro Vollzahler / Tag auf dem Golfplatz Le Chateau Golf inklusive (vorreservierte Startzeiten, Golfcart exkl.)
- Bei Buchung von All Inclusive (A) 1 kostenfreie Golfrunde pro Person pro 7 Nächte auf dem Golfplatz La Reserve Golf Links (vorreservierte Startzeit, Golfcart für 2 Personen inkl.) und auf dem Golfplatz Le Chateau kostenfreie Nutzung eines Golfcarts für 2 Personen für 1 Golfrunde pro Zimmer / Tag
- Für die Vorreservierung der inkludierten Greenfees bitte Anf FIT Leistung **MRU01706BG** Unterbr STA verwenden

### LAGE

- inmitten des Heritage Nature Reserve gelegen
- direkt am Strand
- zum Flughafen: Mahebourg, ca. 43 km

### AUSSTATTUNG

- offizielle Landeskategorie: 5,5 Sterne
- Anzahl Wohneinheiten: 158
- Parkplatz
- WLAN, in der gesamten Anlage
- 3 À-la-carte-Restaurants
- 2 Buffetrestaurants
- hoteleigene Strandbar
- 1 Pool: beheizbar, Sonnenschirme, Liegen
- 1 Pool: beheizbar, Sonnenschirme, Liegen
- Insgesamt 12 Restaurants und 8 Bars auf dem Domaine Heritage Bel Ombre
- Heritage C-Beach Club

### WOHNBEISPIEL

- Deluxe Suite (WD1), 51-60 qm, Gartenblick, Klimaanlage, Balkon oder Terrasse (möbliert)
- weitere Unterkünfte buchbar

### VERPFLEGUNG

- Frühstück, Halbpension, All Inclusive

### TIPPS & HINWEISE

- Mitglied der Small Luxury Hotels of the World

z. B. am 1.12.  
in der Deluxe Suite mit Frühstück  
pro Person bei 2 Erw. **€ 247**

Anf H Leistung **MRU04131BG**

### GOLF & MORE

#### STARTZEITEN (STA)

Vorreservierung der inkludierten Startzeiten, siehe GOLF INFOS.

#### GREENFEE (GP1)

1 Greenfee (18-Loch, vorreservierte Startzeit bis 10:00 Uhr) auf dem Golfplatz **La Reserve** Golf Links.

#### GREENFEE (GP2)

1 Greenfee (18-Loch, vorreservierte Startzeit ab 10:15 Uhr) auf dem Golfplatz **La Reserve** Golf Links.

#### GREENFEEPAKET Golf Bliss (GP5)

5 Greenfees (18-Loch, vorreservierte Startzeiten): 2 x auf dem Golfplatz **Le Chateau** Golf und je 1 x auf den Golfplätzen **La Reserve** Golf Links, **Paradis** und **Avalon**, Gemeinschaftstransfer und Golfcart für 2 Personen inklusive.  
Anf FIT Leistung **MRU01706BG**

Pro Person in EUR		Anf FIT Leistung <b>MRU01706BG</b>	
		A	B
GP1	Greenfee La Reserve Golf Links bis 10:00	212	171
GP2	Greenfee La Reserve Golf Links ab 10:15	200	159
GP5	Greenfeepaket Golf Bliss	559	559

A: 1.11.-31.3. B: 1.4.-30.4.

## CASE NOYALE



- + Gehört zu den 150 beliebtesten DERTOUR Group Hotels weltweit
- + Unlimited Golf buchbar
- + Junior Suite Golf exklusiv für DERTOUR Group

ANFÄNGER	<div style="width: 25%;"></div>
GENIESSER	<div style="width: 100%;"></div>
GRUPPEN	<div style="width: 75%;"></div>
VIELSPIELER	<div style="width: 100%;"></div>



Junior Suite Beachfront

© Alle Rechte vorbehalten – Beachcomber Resorts & Hotels Christopher Laurentz  
Paradis

## Dinarobin Beachcomber Hotel Golf &amp; Spa ◆◆◆◆◆

Tauchen Sie ein in die romantischste Zeit Ihres Lebens. Das Dinarobin Beachcomber Golf Resort & Spa empfängt Sie vor spektakulärer Kulisse.

PREMIUM

Direkt am Golfplatz

97% | 58 Bewertungen

## IHRE GOLFMOMENTE

## GOLF INSPIRATIONEN

Der direkt an das Hotel angrenzende Platz Paradis liegt zwischen Bergen und Seen auf einer Landzunge und verfügt über Pinien, Palmen und zum Teil schmalen Fairways.

Der Platz wurde von David Dutton entworfen und eignet sich für Spieler aller Handicapklassen. Das Spiel wird durch viele Wasserhindernisse erschwert und die Bahnen entlang der Küste der spektakulären Bucht bieten einige Herausforderungen. Genießen Sie die traumhafte Umgebung!

## GOLF INFOS

Bei Buchung einer Junior Suite Golf (JB3) und bei allen Buchungen mit All Inclusive (A) 1 Greenfee pro Person/Tag (18-Loch, 4 vorreservierte Startzeiten, alle weiteren Startzeiten sind vor Ort zu reservieren) auf dem Golfplatz Paradis inklusive.

Anf FIT Leistung **MRU017000BG** Unterbr **STD**

## GOLF &amp; WELLNESS

- Inklusive
  - Schwimmbereich
  - Ruheraum
  - Gegen Gebühr
  - Spa
  - Saunabereich: Dampfbad, Handtücher (kostenfrei), Bademantel (kostenfrei)
  - Massagen
  - kosmetische Anwendungen

## LAGE

- direkt am Strand
- zum Flughafen: Mahébourg, ca. 70 km
- Sandstrand: Sonnenschirme, Liegen

## AUSSTATTUNG

- offizielle Landeskategorie: 5,5 Sterne
- Anzahl Wohneinheiten: 172
- WLAN, in der Lobby, im Zimmer, in den öffentlichen Bereichen
- Boutique, Souvenirshop
- 3 A-la-carte-Restaurants
- 1 Buffetrestaurant: mit Terrasse
- 2 Pools, 1 nur für Erwachsene

## WOHNBEISPIEL

- Junior Suite Golf (JB3), 61-70 qm, Meerseite, Gartenblick, kombinierter Wohn-/Schlafraum, Klimaanlage, Balkon oder Terrasse (möbliert)
- weitere Unterkünfte buchbar

## VERPFLEGUNG

- Frühstück, Halbpension, All Inclusive

## TIPPS &amp; HINWEISE

- Die Zimmerkategorie Junior Suite Golf ist exklusiv bei der DERTOUR Group buchbar (ab 18 Jahre)

z. B. am 27.4.  
in einer Junior Suite Golf mit Frühstück  
pro Person bei 2 Erw. € 211

Anf H Leistung **MRU04110BG**

## GOLF &amp; MORE

## STARTZEITEN (STA)

Ermäßigte Greenfees für Hotelgäste. Vorreservierung von 4 Startzeiten (alle weiteren Startzeiten sind vor Ort zu reservieren) auf dem Golfplatz **Paradis** (vom 1.11.-30.4. EUR 30 pro Runde, Korb mit 30 Übungsbällen inklusive). Zahlung erfolgt vor Ort. Änderung vorbehalten.

## STARTZEITEN (STB)

Unlimited Golf für den kompletten Aufenthalt. Vorreservierung von 4 Startzeiten (alle weiteren Startzeiten sind vor Ort zu reservieren) pro Person/Aufenthalt auf dem Golfplatz **Paradis** (vom 1.11.-30.4. EUR 200). Zahlung erfolgt vor Ort. Änderung vorbehalten.

## STARTZEITEN (STC)

Unlimited Golf für den kompletten Aufenthalt inkl. Golfcart für 2 Personen. Vorreservierung von 4 Startzeiten (alle weiteren Startzeiten sind vor Ort zu reservieren) pro Person/Aufenthalt auf dem Golfplatz **Paradis** (vom 1.11.-30.4. EUR 400). Zahlung erfolgt vor Ort. Änderung vorbehalten. Anf FIT Leistung **MRU017000BG**

## CASE NOYALE



- + Unlimited Golf buchbar
- + Junior Suite Golf exklusiv für DERTOUR Group
- + Umfangreich renoviert 2023
- + Preisvorteil

ANFÄNGER	<div style="width: 25%;"></div>
GENIESSER	<div style="width: 100%;"></div>
GRUPPEN	<div style="width: 75%;"></div>
VIELSPIELER	<div style="width: 100%;"></div>



Wohnbeispiel Junior Suite Beachfront

© Alle Rechte vorbehalten | Beachcomber Resorts & Hotels, A. Issock  
Paradis

## Paradis Beachcomber Golf Resort & Spa ♦♦♦♦♦

Ein traumhafter Urlaub als Highlight des Jahres – verbringen Sie ihn im Paradies und lassen Sie sich vom exotischen Charme der Insel verzaubern.

PREMIUM

Direkt am Golfplatz

94% | 19 Bewertungen

### IHRE GOLFMOMENTE GOLF INSPIRATIONEN

Der hervorragende Championship-Platz Paradis liegt auf einer kleinen Halbinsel am Fuße des „Le Morne“-Berges.

Der Platz fügt sich in die einzigartige Landschaft ein und bietet von Fairway zu Fairway verschiedene Eindrücke. Die letzten 9 Löcher erstrecken sich entlang der Küste und bieten eine fantastische Aussicht auf das Meer.

Erleben Sie abwechslungsreiche Golfstunden auf diesem traumhaften Platz.

### GOLF INFOS

Bei Buchung einer Junior Suite Golf exklusiv für DERTOUR Group (UB4) 1 Greenfee pro Person/Tag (18-Loch, 4 vorreservierte Startzeiten, alle weiteren Startzeiten sind vor Ort zu reservieren) auf dem Golfplatz Paradis inklusive.

Anf FIT Leistung **MRU01700BG** Unterbr **STD**

### GOLF & WELLNESS

Gegen Gebühr

- Beauty-Center
- Spa
- Saunabereich: Dampfbad, Saunaaußenbereich/ Saunagarten, Handtücher (kostenfrei), Bademantel (kostenfrei), Badeslipper (kostenfrei)
- Massagen
- kosmetische Anwendungen

### LAGE

- direkt am Strand
- zum Flughafen: Mahébourg, ca. 70 m
- Sandstrand: Sonnenschirme, Liegen

### AUSSTATTUNG

- offizielle Landeskategorie: 5 Sterne
- Anzahl Wohneinheiten: 293
- WLAN, in der Lobby, im Zimmer
- Boutique, Souvenirshop, Juwelier, Friseur
- 3 À-la-carte-Restaurants
- 1 Buffetrestaurant
- 1 Pool: Sonnenschirme, Liegen

### WOHNBEISPIEL

- Junior Suite Golf (UB4), 71–80 qm, Meerseite, Klimaanlage, Balkon, täglich Green Fee kostenfrei
- weitere Unterkünfte buchbar

### VERPFLEGUNG

- Frühstück, Halbpension, All Inclusive

### TIPPS & HINWEISE

- Die All-Inklusive-Leistungen können auch im Schwesterhotel Dinarobin Beachcomber Golf Resort & Spa eingenommen werden
- Die Zimmerkategorie Junior Suite Golf ist exklusiv bei der DERTOUR Group buchbar (ab 18 Jahre)

z. B. am 27.4.  
in einer Junior Suite Golf mit Frühstück  
pro Person bei 2 Erw. **€ 195**

Anf H Leistung **MRU04108BG**

### GOLF & MORE

#### STARTZEITEN (STA)

Ermäßigte Greenfees für Hotelgäste. Vorreservierung von 4 Startzeiten (alle weiteren Startzeiten sind vor Ort zu reservieren) auf dem Golfplatz **Paradis** (vom 1.11.–30.4. EUR 30 pro Runde, Korb mit 30 Übungsbällen inklusive). Zahlung erfolgt vor Ort. Änderung vorbehalten.

#### STARTZEITEN (STB)

Unlimited Golf für den kompletten Aufenthalt. Vorreservierung von 4 Startzeiten (alle weiteren Startzeiten sind vor Ort zu reservieren) pro Person/ Aufenthalt auf dem Golfplatz **Paradis** (vom 1.11.–30.4. EUR 200). Zahlung erfolgt vor Ort. Änderung vorbehalten.

#### STARTZEITEN (STC)

Unlimited Golf für den kompletten Aufenthalt inkl. Golfcart für 2 Personen. Vorreservierung von 4 Startzeiten (alle weiteren Startzeiten sind vor Ort zu reservieren) pro Person/ Aufenthalt auf dem Golfplatz **Paradis** (vom 1.11.–30.4. EUR 400). Zahlung erfolgt vor Ort. Änderung vorbehalten. Anf **FIT** Leistung **MRU01700BG**

## FLIC EN FLAC



- + Direkt am Strand
- + Extraleistungen inklusive
- + Wellness
- + 2023 komplett renoviert

ANFÄNGER	<div style="width: 25%;"></div>
GENIESSER	<div style="width: 100%;"></div>
GRUPPEN	<div style="width: 25%;"></div>
VIELSPIELER	<div style="width: 25%;"></div>



Wohnbeispiel King Deluxe



Tamarina

## GOLF &amp; MORE

**STARTZEITEN** für inkludierte Greenfees (STA)  
Vorreservierung von 2 Startzeiten eine Woche  
vor der gewünschten Startzeit (alle weiteren  
Startzeiten sind vor Ort zu reservieren) auf  
dem Golfplatz **Tamarina**, siehe GOLF INFOS.  
Anf FIT Leistung **MRU01712BG**

## Hilton Mauritius Resort & Spa ♦♦♦♦

Das luxuriöse Spa setzt auf die heilende Kraft der Elemente. Hydrotherapie-Bad, Sauna, Dampfbad und mehr sorgen für Ihr Wohlbefinden. In diesem Resort können Sie einen traumhaften Urlaub mit Kombination aus Golf & Entspannung genießen.

PREMIUM

89% | 25 Bewertungen

## IHRE GOLFMOMENTE

## GOLF INSPIRATIONEN

Der 18-Loch Meisterschaftsplatz Tamarina wurde von Rodney Wright entworfen und bietet beim Spiel Blicke auf die majestätische Gebirgskette und den Mount Rempart.

Der Platz führt durch wildes Savannengebiet, das von alten Bäumen umgeben und von dem Fluss Rempart durchquert wird. Einige Löcher bieten außerdem großartige Ausblicke auf die wunderschöne Tamarin Bucht.

## GOLF ENTFERNUNGEN

Der Golfplatz Tamarina ist in ca. 4 km zu finden.

## GOLF INFOS

Eingeschlossene Greenfees (18-Loch), je pro Zimmer / Aufenthalt, bei Aufenthalen ab 5 Nächten:  
4 Greenfees im Deluxe Zimmer,  
4 Greenfees im Grand Deluxe Zimmer,  
6 Greenfees in den Suiten.  
Bei den eingeschlossenen Greenfees ist der Transfer zum Golfplatz Tamarina zu festgelegten Tageszeiten über eine Privatstraße (10 Minuten vom Hotel entfernt) inklusive.

## GOLF &amp; WELLNESS

- Inklusive
- Saunabereich: Hamam
  - Gegen Gebühr
  - Spa
  - Whirlpool
  - Massagen
  - kosmetische Anwendungen

## LAGE

- direkt am Strand
- zum Ortszentrum: Flic en Flac, ca. 3 km
- zum Flughafen: Mahébourg, ca. 50 km
- Sandstrand: Sonnenschirme, Liegen

## AUSSTATTUNG

- offizielle Landeskategorie: 5 Sterne
- Anzahl Wohneinheiten: 193
- Parkplatz
- WLAN, in der gesamten Anlage
- 3 A-la-carte-Restaurants
- Buffetrestaurant
- 1 Pool: Sonnenschirme, Liegen
- 1 Pool: Infinity-Pool, nur für Erwachsene, Sonnenschirme, Liegen

## WOHNBEISPIEL

- Twin Deluxe (DD1), 41-45 qm, Meerblick (zum Teil), 2 Einzelbetten, Klimaanlage, Balkon oder Terrasse
- weitere Unterkünfte buchbar

## VERPFLEGUNG

- Halbpension, Halbpension Plus, Vollpension, Vollpension Plus

## TIPPS &amp; HINWEISE

- Bei früherer Ankunft erhalten Sie ein Frühstück im Hotel

z. B. am 1.11.  
im Twin Deluxe mit Halbpension  
pro Person bei 2 Erw.

€ 235

Anf H Leistung MRU03208BG



## TAMARIN



- + Greenfee inklusive
- + Direkt am Strand
- + Individueller Charme
- + Halbpension inklusive

ANFÄNGER	<div style="width: 25%;"></div>
GENIESSER	<div style="width: 50%;"></div>
GRUPPEN	<div style="width: 25%;"></div>
VIELSPIELER	<div style="width: 25%;"></div>



Wohnbeispiel



Tamarina

## Tamarina Golf & Spa Boutique Hotel ♦♦♦♦

Im Einklang mit der Natur und vor beeindruckender Kulisse des „Rempart Mountain“ liegt das romantische Resort mit afrikanischer Note. Besonders für Golfer ist das Refugium ideal: der 18-Loch Golfplatz liegt direkt neben dem Hotel.

81% | 14 Bewertungen

### IHRE GOLFMOMENTE

#### GOLF INSPIRATIONEN

Der Golfplatz Tamarina ist mit einzigartigen Besonderheiten ausgestattet. Das Areal erinnert an eine Savanne mit viel altem Baumbestand und bietet traumhafte Blicke auf die Gebirgskette und die Tamarin-Bucht.

Bedingt durch verschiedene Abschläge ist der Platz für Spieler jeder Handicapstärke mit viel Freude zu spielen.

#### GOLF ENTFERNUNGEN

Der Golfplatz Tamarina befindet sich in ca. 850 m.

#### GOLF INFOS

- 1 Greenfee (18-Loch, 3 vorreservierte Startzeiten pro Aufenthalt) auf dem Golfplatz Tamarina pro Vollzahler / Tag inklusive (nicht am An- und Abreisetag)
- Shuttleservice zum Golfplatz Tamarina inklusive

#### GOLF & WELLNESS

Gegen Gebühr

- Spa
- Massagen
- kosmetische Anwendungen: Maniküre, Pediküre, Gesichtsbehandlung

#### LAGE

- direkt am Strand
- zum Flughafen: Mahébourg, ca. 49 km
- Sandstrand: über Treppen erreichbar

#### AUSSTATTUNG

- offizielle Landeskategorie: 4 Sterne
- Anzahl Wohneinheiten: 50
- Parkplatz
- WLAN, in der gesamten Anlage
- 2 Restaurants
- 1 Pool: Sonnenschirme, Liegen

#### WOHNBEISPIEL

- Deluxe Garden View (UDG), 36–40 qm, Gartenblick, Klimaanlage, Safe, Balkon (möbliert)
- weitere Unterkünfte buchbar

#### VERPFLEGUNG

- Halbpension, Vollpension, All Inclusive

#### TIPPS & HINWEISE

- Casela World of adventures:  
Ab 3 Nächten 1 kostenfreie Eintrittskarte pro Person und Aufenthalt, 1 x pro Tag kostenfreies Shuttle zwischen Hotel und Park

### GOLF & MORE

#### STARTZEITEN (STA)

Vorreservierung von 3 der inkludierten Startzeiten (alle weiteren Startzeiten sind vor Ort zu reservieren) auf dem Golfplatz Tamarina, siehe GOLF INFOS.

Anf FIT Leistung MRU01713BG

z. B. am 5.11.  
im Deluxe Garden View mit Halbpension  
pro Person bei 2 Erw. € 111

Anf H Leistung MRU01405BG

## FLIC EN FLAC



- + Gehört zu den 150 beliebtesten Hotels der DERTOUR Group
- + Unlimited Golf
- + Greenfee inklusive

ANFÄNGER	<div style="width: 25%;"></div>
GENIESSER	<div style="width: 50%;"></div>
GRUPPEN	<div style="width: 25%;"></div>
VIELSPIELER	<div style="width: 50%;"></div>

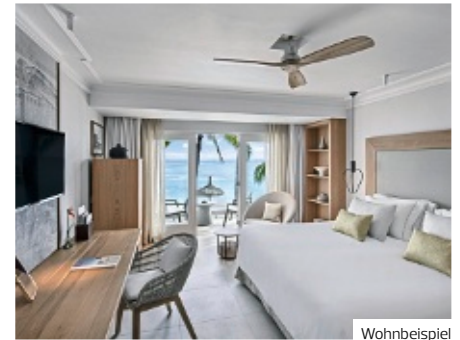

Wohnbeispiel



Tamarina



Ile aux Cerfs

## Sugar Beach Mauritius ♦♦♦♦

Das elegante Strandresort im edlen Plantagenstil liegt direkt am weißen, flachabfallenden Sandstrand des beliebten Ortes Flic en Flac. Hier erwartet Sie Erholung, Komfort und Genuss in besonderem Ambiente.

94% | 56 Bewertungen

### IHRE GOLFMOMENTE

#### GOLF INSPIRATIONEN

Der 18-Loch-Meisterschaftsplatz Tamarina wurde von Rodney Wright entworfen und bietet ein abwechslungsreiches Spiel für Golfer aller Handicapklassen. Genießen Sie auf der Runde spektakuläre Blicke auf die Tamarin Bay und die Umgebung.

Der von Bernhard Langer entworfene 18-Loch Championship-Golfplatz Ile aux Cerfs liegt an der Ostküste von Mauritius. Der spektakuläre Platz erstreckt sich über 38 Hektar auf einer Insel und ist ein absolutes „Muss“ für jeden Golfer.

#### GOLF ENTFERNUNGEN

- Golfplatz Tamarina ca. 5 km
- Golfplatz Ile aux Cerfs ca. 60 km

#### GOLF INFOS

- Unlimited Golf pro Vollzahler/Tag (vorreservierte Startzeiten) auf den Golfplätzen Tamarina und Ile aux Cerfs inklusive
- Transfer für Golfer zum Golfplatz Tamarina inklusive (Abfahrtszeiten werden vor Ort bestätigt). Landtransfer zum Golfplatz Ile aux Cerfs auf eigene Kosten, Boottransfer von Point Maurice Jetty zur Ile aux Cerfs inklusive
- Bei Buchung von All Inclusive haben Golfer die Möglichkeit, das Mittagessen im Ile aux Cerfs Golf Club einzunehmen (2 Gänge, alkoholfreie Getränke inklusive)
- Golfcart für 2 Personen obligatorisch auf den genannten Golfplätzen (ca. EUR 25 pro Person), vor Ort zu zahlen. Änderungen vorbehalten
- Der Golfclub Ile aux Cerfs erhebt eine Gebühr in Höhe von MUR 100 (ca. EUR 2,50) pro Golfer/Runde

#### LAGE

- direkt am Strand
- zum Flughafen: Mahébourg, ca. 50 km
- Sandstrand: Sonnenschirme, Liegen

#### AUSSTATTUNG

- offizielle Landeskategorie: 5 Sterne
- Anzahl Wohneinheiten: 226
- Parkplatz
- WLAN, in der gesamten Anlage
- 2 À-la-carte-Restaurants
- Buffetrestaurant
- hoteleigene Strandbar, Poolbar, Snackbar, Bar
- 2 Pools: Sonnenschirme, Liegen

#### WOHNBEISPIEL

- Deluxe Seaview (UDM), 36–40 qm, Etage 1., Meerblick (zum Teil seitlich), kombinierter Wohn-/Schlafraum, Dusche, Klimaanlage, Minibar kostenpflichtig, Safe, Balkon (möbliert)
- weitere Unterkünfte buchbar

#### VERPFLEGUNG

- Halbpension, Vollpension, All Inclusive

#### TIPPS & HINWEISE

- Alle Einrichtungen des Schwesterhotels La Pirogue können in Anspruch genommen werden

### GOLF & MORE

#### STARTZEITEN (STA)

Vorreservierung der inkludierten Startzeiten auf den Golfplätzen **Tamarina** und **Ile aux Cerfs**. Anf FIT Leistung **MRU01714BG**

#### Sunset-/Sunrise Golf-Angebot

Bei Aufenthalt ab 7 Nächten mit einer Kombination aus den Hotels Long Beach und Sugar Beach sind der Transfer zwischen den beiden Hotels, 1 Sonnenaufgangs-Frühstück im Hotel Long Beach und 1 Sonnenuntergangs-Dinner im Hotel Sugar Beach inklusive. Genießen Sie abwechslungsreiche Golfstunden mit kostenfreien Greenfees auf den 3 Plätzen Ile aux Cerfs, Anahita und Tamarina!

z. B. am 26.4.

im Deluxe Seaview mit Halbpension  
pro Person bei 2 Erw.

€ 231

Anf H Leistung MRU02102BG

## FLIC EN FLAC

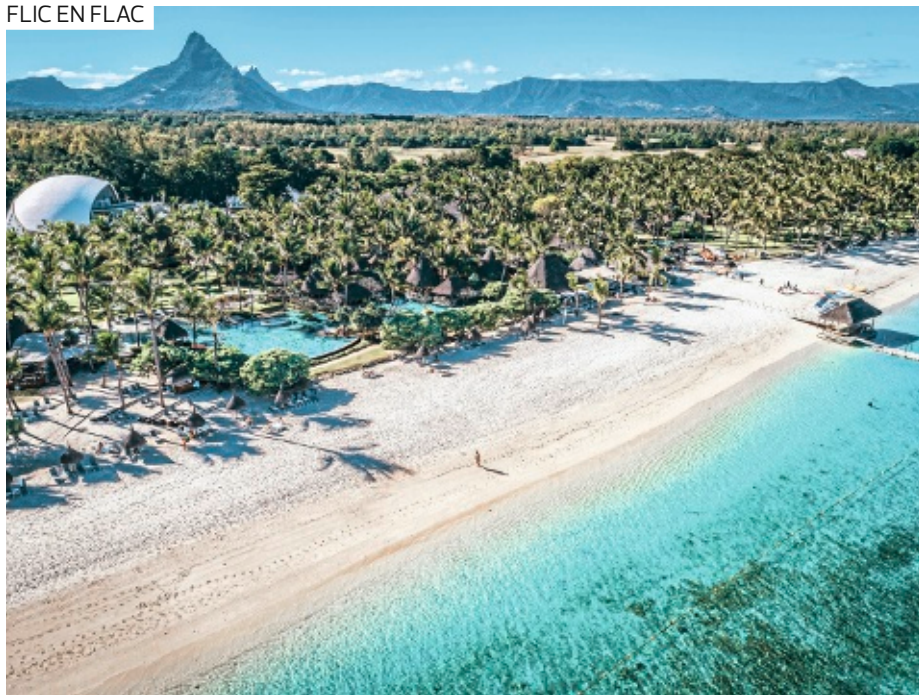

- + Unlimited Golf
- + Greenfee inklusive
- + Direkt am Strand
- + Halbpension inklusive

ANFÄNGER	<div style="width: 25%;"></div>
GENIESSER	<div style="width: 50%;"></div>
GRUPPEN	<div style="width: 25%;"></div>
VIELSPIELER	<div style="width: 75%;"></div>



Wohnbeispiel Garden Family Bungalow



Tamarina



Tamarina

## La Pirogue Mauritius ♦♦♦♦

Die Strohdächer der Bungalows sind den Segeln der hiesigen Fischerboote nachempfunden, von denen das Hotel seinen Namen hat. Hier kommt schnell entspanntes Urlaubsgefühl auf! Echt mauritisch ist auch die Atmosphäre der Zimmer.

91% | 96 Bewertungen

IHRE GOLFMOMENTE  
GOLF INSPIRATIONEN

Der von Rodney Wright entworfene Tamarina Golf Club besticht durch abwechslungsreiche und anspruchsvolle Löcher. Die Panorama-Driving-Ränge mit 10 überdachten Buchten erstreckt sich über 43.000 qm und bietet Übungsabschlägen aus Naturgras.

An der Ostküste liegt der 18-Loch Championship-Golfplatz Ile aux Cerfs. Es handelt sich um einen spektakulären Platz auf einer eigenen Insel. Die Löcher schlängeln sich entlang der erhaltenen tropischen Flora und Fauna der Insel, die sich auf natürliche Weise in der hügeligen Topographie mit vulkanischen Felsen, Seen und Schluchten ausbreitet.

## GOLF ENTFERNUNGEN

Golfplatz Tamarina ca. 5 km, Ile aux Cerfs ca. 60 km

## GOLF INFOS

- Unlimited Golf pro Vollzahler / Tag (vorreservierte Startzeiten) auf den Golfplätzen Tamarina und Ile aux Cerfs inklusive
- Transfer für Golfer zum Golfplatz Tamarina inklusive (Abfahrtszeiten werden vor Ort bestätigt). Landtransfer zum Golfplatz Ile aux Cerfs auf eigene Kosten, Bootstransfer von Point Maurice Jetty zur Ile aux Cerfs inklusive
- Bei Buchung von AI haben Golfer die Möglichkeit, das Mittagessen im Ile aux Cerfs Golf Club einzunehmen (2 Gänge, alkoholfreie Getränke inklusive)
- Der Golfclub Ile aux Cerfs erhebt eine Gebühr von MUR 100 (ca. EUR 2,50) pro Golfer/Runde
- Golfcart für 2 Personen obligatorisch auf den genannten Golfplätzen (ca. EUR 25 pro Person), vor Ort zu zahlen. Änderungen vorbehalten

## LAGE

- direkt am Strand
- zum Flughafen: Mahébourg, ca. 49 km
- Sandstrand: Sonnenschirme, Liegen

## AUSSTATTUNG

- offizielle Landeskategorie: 4 Sterne superior
- Anzahl Wohneinheiten: 248
- Parkplatz
- WLAN, in der gesamten Anlage
- Boutique, Souvenirshop, Friseur
- 2 A-la-carte-Restaurants
- Buffetrestaurant
- 1 Pool: Sonnenschirme, Liegen
- Terrasse, Liegewiese

## WOHNBEISPIEL

- Garden Bungalow (BBG), 21–25 qm, Erdgeschoss, Gartenseite, Gartenblick, Doppelbett, 1 Bad, Klimaanlage, Terrasse (möbliert)
- weitere Unterkünfte buchbar

## VERPFLEGUNG

- Halbpension, Vollpension, All Inclusive

## TIPPS &amp; HINWEISE

- Alle Einrichtungen des Schwesterhotels Sugar Beach können in Anspruch genommen werden

z. B. am 5.1.  
im Garden Bungalow mit Halbpension  
pro Person bei 2 Erw. € 202

Anf H Leistung MRU02101BG

## GOLF &amp; MORE

## STARTZEITEN (STA)

- Vorreservierung der inkludierten Startzeiten auf den Golfplätzen **Tamarina** und **Ile aux Cerfs**
- Für den Golfplatz Tamarina können 3 der inkludierten Startzeiten im Voraus reserviert werden. Alle weiteren Startzeiten sind vor Ort zu reservieren

Anf FIT Leistung MRU01715BG

## POINTE AUX CANONNIERS



- + Unlimited Golf buchbar
- + Direkt am Strand
- + Origineller Spa-Bereich innerhalb eines Banyan Trees

ANFÄNGER	<div style="width: 25%;"></div>
GENIESSER	<div style="width: 50%;"></div>
GRUPPEN	<div style="width: 75%;"></div>
VIELSPIELER	<div style="width: 100%;"></div>



Restaurant „Le Navigator“



Mont Choisy

## Canonnier Beachcomber Golf Resort & Spa ♦♦♦♦

Eines der beliebtesten Familienhotels der Insel versprüht authentische mauritische Atmosphäre. In dem tropischen Garten und an der großen Poolanlage findet jeder Gast seinen Lieblingplatz zum Ausruhen.

95% | 29 Bewertungen

### IHRE GOLFMOMENTE

#### GOLF INSPIRATIONEN

Mont Choisy wurde von Peter Matkovich entworfen und ist der einzige Golfplatz im Norden der Insel. Der schöne 18-Loch-Platz befindet sich inmitten einer alten Zuckerplantage und bietet abwechslungsreiche Golfrunden für Golfer aller Spielstärken. Der Platz liegt eingebettet in die wunderschöne Landschaft und die Wasserhindernisse erschweren das Spiel.

#### GOLF ENTFERNUNGEN

- Golfplatz Mont Choisy ca. 3 km
- Golfplatz Paradis ca. 70 km

#### GOLF INFOS

- Ermäßigte Greenfees für Hotelgäste auf dem Golfplatz Mont Choisy (Vorreservierung von 4 Startzeiten), siehe GOLF & MORE
- Ermäßigte Greenfees für Hotelgäste auf dem Golfplatz Paradis (ca. EUR 25, Transfer inkl.), Reservierung und Bezahlung vor Ort

#### GOLF & WELLNESS

- Gegen Gebühr
- Spa
- Massagen

#### LAGE

- direkt am Strand
- zum Flughafen: Mahébourg, ca. 75 km
- Sandstrand: Sonnenschirme, Liegen

#### AUSSTATTUNG

- offizielle Landeskategorie: 4 Sterne
- Anzahl Wohneinheiten: 283
- Parkplatz
- WLAN, in der Lobby, im Zimmer
- Diskothek
- Boutique, Souvenirshop
- 2 À-la-carte-Restaurants
- 1 Buffetrestaurant
- Poolbar, Snackbar, Bar
- Liegewiese, Gartenanlage
- 1 Pool: Liegen

#### WOHNBEISPIEL

- Standard Garden (UGG/UG7), 21–25 qm, Gartenseite, kombinierter Wohn-/Schlafraum, Klimaanlage, Minibar kostenpflichtig, Safe, Balkon oder Terrasse (möbliert)
- weitere Unterkünfte buchbar

#### VERPFLEGUNG

- Halbpension, All Inclusive

z. B. am 19.1.  
im Standard Garden mit Halbpension  
pro Person bei 2 Erw. **€ 152**

Anf H Leistung MRU04107BG

### GOLF & MORE

#### STARTZEITEN (STA)

Ermäßigte Greenfees für Hotelgäste. Vorreservierung von 4 Startzeiten (alle weiteren Startzeiten sind vor Ort zu reservieren) auf dem Golfplatz **Mont Choisy** (vom 1.11.–30.4. EUR 60 pro Runde, obligatorisches Golfcart für 2 Personen, Transfer und Korb mit 30 Übungsbällen inklusive). Zahlung erfolgt vor Ort. Änderungen vorbehalten.

#### STARTZEITEN (STB)

Unlimited Golf für dem kompletten Aufenthalt (Vorreservierung von 4 Startzeiten, alle weiteren Startzeiten sind vor Ort zu reservieren) pro Person/Aufenthalt auf dem Golfplatz Mont Choisy (vom 1.11.–30.4. EUR 400, obligatorisches Golfcart für 2 Personen und Transfer inklusive). Zahlung erfolgt vor Ort. Änderungen vorbehalten. Anf **FIT Leistung MRU01800BG**

TROU AUX BICHES



- + Gehört zu den 150 beliebtesten DERTOUR Group Hotels weltweit
- + Unlimited Golf buchbar
- + Direkt am Strand

ANFÄNGER	<div style="width: 25%;"></div>
GENIESSER	<div style="width: 75%;"></div>
GRUPPEN	<div style="width: 50%;"></div>
VIELSPIELER	<div style="width: 30%;"></div>



Wohnbeispiel Junior Suite



Mont Choisy

© Alle Rechte vorbehalten – Beachcomber Resorts & Hotels, Mike Dawson

## Trou aux Biches Beachcomber Golf Resort & Spa ♦♦♦♦♦

Ein ruhiges Fleckchen am Strand im Schatten der Palmen, die Sonne glüht am Horizont und spiegelt sich im glitzernden Meer – ein Urlaub wie aus dem Bilderbuch.

**PREMIUM**

**95%** | 76 Bewertungen

### IHRE GOLFMOMENTE GOLF INSPIRATIONEN

Der im atemberaubenden Norden von Mauritius gelegene Golfplatz Mont Choisy zeichnet sich durch eine einzigartige mauritische Landschaft und schwarze Vulkanfelsen aus. Natürliche Sandhindernisse fügen sich nahtlos in die grasbewachsene Umgebung ein.

### GOLF ENTFERNUNGEN

- Golfplatz Mont Choisy ca. 3 km
- Golfplatz Paradis ca. 70 km

### GOLF INFOS

- Bei Buchung mit All Inclusive (A) 1 Greenfee pro Person/Tag (18-Loch, 4 vorreservierte Startzeiten, alle weiteren Startzeiten sind vor Ort zu reservieren) auf dem Golfplatz Mont Choisy inklusive. Obligatorisches Golfcart für 2 Personen und Transfer ab/bis Golfplatz eingeschlossen, siehe GOLF & MORE
- Ermäßigte Greenfees für Hotelgäste auf dem Golfplatz Paradis (ca. EUR 25, Transfer exkl.), Reservierung und Bezahlung vor Ort

### GOLF & WELLNESS

- Inklusive
- Schwimmbereich
  - Saunabereich: Dampfbad, Hamam
  - Ruheraum

### LAGE

- direkt am Strand
- zum Flughafen: Mahébourg, ca. 70 km
- Sandstrand: Sonnenschirme, Liegen, Strandtuch/Badetuch

### AUSSTATTUNG

- Anzahl Wohneinheiten: 333
- WLAN, in der Lobby, im Zimmer
- Boutique, Souvenirshop, Juwelier
- 5 À-la-carte-Restaurants
- 1 Buffetrestaurant
- Poolbar, Snackbar
- 7 Pools: Sonnenschirme, Liegen, Badetuch
- Liegewiese

### WOHNBEISPIEL

- Junior Suite (JB1), 61–70 qm, Gartenblick, Dusche, Badewanne, Klimaanlage, Minibar kostenpflichtig, Safe, Kaffee/Tee, Balkon (möbliert)
- weitere Unterkünfte buchbar

### VERPFLEGUNG

- Frühstück, Halbpension, All Inclusive

### GOLF & MORE

#### STARTZEITEN (STA)

Ermäßigte Greenfees für Hotelgäste. Vorreservierung von 4 Startzeiten (alle weiteren Startzeiten sind vor Ort zu reservieren) auf dem Golfplatz **Mont Choisy** (vom 1.11.–30.4. EUR 60 pro Runde, obligatorisches Golfcart für 2 Personen, Transfer und Korb mit 30 Übungsbällen inklusive). Zahlung erfolgt vor Ort. Änderungen vorbehalten.

#### STARTZEITEN (STB)

Unlimited Golf für dem kompletten Aufenthalt (Vorreservierung von 4 Startzeiten, alle weiteren Startzeiten sind vor Ort zu reservieren) pro Person/Aufenthalt auf dem Golfplatz Mont Choisy (vom 1.11.–30.4. EUR 400, obligatorisches Golfcart für 2 Personen und Transfer inklusive). Zahlung erfolgt vor Ort. Änderungen vorbehalten.

#### STARTZEITEN (STD)

Reservierung der inkludierten Startzeiten auf dem Golfplatz **Mont Choisy**. Vorreservierung von 4 Startzeiten (alle weiteren Startzeiten sind vor Ort zu reservieren), siehe GOLF INFOS. Anf FIT Leistung **MRU01800BG**

z. B. am 27.4.  
in einer Junior Suite mit Frühstück  
pro Person bei 2 Erw.

€ 163

Anf H Leistung MRU04109BG

GRAND BAIE



- + Greenfees inklusive
- + Direkt am Strand
- + Luxus auf höchstem Niveau
- + Wellness

ANFÄNGER	<div style="width: 25%;"></div>
GENIESSER	<div style="width: 100%;"></div>
GRUPPEN	<div style="width: 75%;"></div>
VIELSPIELER	<div style="width: 50%;"></div>

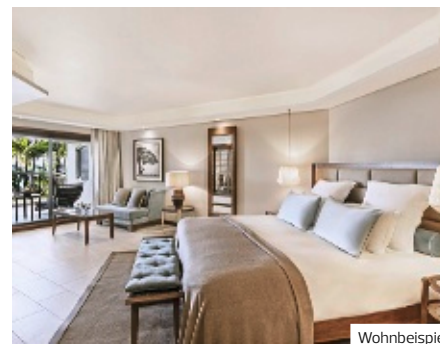

Wohnbeispiel



Mont Choisy

© Alle Rechte vorbehalten – Beachcomber Resorts & Hotels, Mike Dawson



Mont Choisy

© Alle Rechte vorbehalten – Beachcomber Resorts & Hotels, Mike Dawson

## Royal Palm Beachcomber Luxury ♦♦♦♦♦

Das elegante Hotel liegt an einem weißen Traumstrand im kleinen Ort Grand Baie und ist nur wenige Minuten zu Fuß von kleinen Cafés, Geschäften und Restaurants entfernt. Ein Beachcomber-Resort der absoluten Spitzenklasse!

### PREMIUM

#### IHRE GOLFMOMENTE

##### GOLF INSPIRATIONEN

Der von Peter Matkovich entworfene 18-Loch-Meisterschaftsplatz Mont Choisy ist der einzige Golfplatz im Norden der Insel. Die Teiche und andere Wasserhindernisse verleihen dem Platz seinen Charakter. Der Platz bietet für Spieler aller Handicapklassen eine Herausforderung.

##### GOLF ENTFERNUNGEN

- Golfplatz Mont Choisy ca. 4 km
- Golfplatz Paradis ca. 70 km

##### GOLF INFOS

- 1 Greenfee pro Person/Tag (18-Loch, 4 vorreservierte Startzeiten, alle weiteren Startzeiten sind vor Ort zu reservieren) auf dem Golfplatz Mont Choisy inklusive. Obligatorisches Golfcart für 2 Personen und Transfer ab/bis Golfplatz eingeschlossen, siehe GOLF & MORE
- Ermäßigte Greenfees für Hotelgäste auf dem Golfplatz Paradis (ca. EUR 50, ca. 70 km, Transfer exkl.), Reservierung und Bezahlung vor Ort

##### GOLF & WELLNESS

- Inklusive
- Saunabereich: Sauna, Hamam
  - Gegen Gebühr
  - Spa: Royal Palm
  - Massagen
  - kosmetische Anwendungen

#### LAGE

- direkt am Strand
- zum Flughafen: Mahébourg, ca. 75 km

#### AUSSTATTUNG

- offizielle Landeskategorie: 5 Sterne
- letzte Renovierung: 2014
- Anzahl Wohneinheiten: 69
- Lobby
- WLAN, in der Lobby, im Zimmer
- Boutique, Juwelier, Friseur
- 3 A-la-carte-Restaurants: italienische Küche, internationale Küche, mit Terrasse, am Strand
- hoteleigene Strandbar, Bar
- 3 Pools: beheizbar
- Sonnenterrasse, Gartenanlage

#### WOHNBEISPIEL

- Juniorsuite (JB1), 51-60 qm, Erdgeschoss, Etage 1., 2., Buchtblick, Dusche, Badewanne, separates WC, Bademantel, Haartrockner, Klimaanlage, Minibar, Softdrinks, Bier, Safe, TV, WLAN, Kaffee/ Tee, Balkon oder Terrasse
- weitere Unterkünfte buchbar

#### VERPFLEGUNG

- Frühstück, Halbpension

z. B. am 1.12.  
in einer Juniorsuite mit Frühstück  
pro Person bei 2 Erw. € 542

Anf H Leistung MRU04114BG

### GOLF & MORE

#### STARTZEITEN (STD)

Reservierung der inkludierten Startzeiten auf dem Golfplatz **Mont Choisy**. Vorreservierung von 4 Startzeiten (alle weiteren Startzeiten sind vor Ort zu reservieren), siehe GOLF INFOS. Anf FIT Leistung **MRU01800BG**



Lemuria

Auf den Seychellen golfen Sie zwischen Strand und Hügeln. Genießen Sie abwechslungsreiche Golfrunden unter der paradiesischen Sonne. Erleben Sie auch auf Sansibar traumhafte Sandstrände, türkisblaues Meer und Kokospalmen vor der Küste Tansanias. Nach dem Spiel können Sie eine der zahlreichen Gewürzplantagen besuchen und sich dabei wie in 1001 Nacht fühlen.

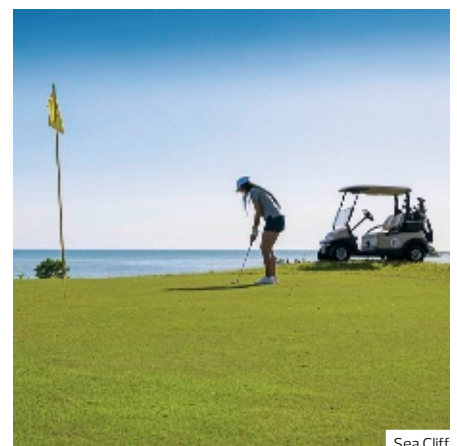

Sea Cliff

## ÜBERBLICK

<b>Flugdauer</b>	Seychellen	ca. 10 Stunden
	Sansibar	ca. 9 Stunden
<b>Zeitdifferenz</b>	Seychellen	MEZ + 2 Std.
	Sansibar	MEZ + 1 Std.
<b>Währung</b>	Seychellen	Rupie (SCR)
	Tansania	Schilling (TZS)
<b>Sprache</b>		Englisch

## GOLFHIGHLIGHTS

Der außergewöhnliche Championship-Platz **Lemuria** liegt an den idyllischen Stränden der kleinen und großen „Kerlan-Bucht“. Er stellt einen hohen Anspruch an Golfer jeglicher Handicaps. Die Golfplatzdesinger Rodney Wright und Marc-Antoine Farry erschufen einen beeindruckenden Platz und eine vielfältig angelegte Anlage. Die ersten zwölf Löcher sind von Palmen gesäumt, durch die das Sonnenlicht schwimmt. Die Löcher 13-18 führen über dicht bewaldete Hügeln und bieten atemberaubende Aussichten auf die traumhafte Umgebung.

GOLFPLATZ-INFORMATION	HCP HERREN	HCP DAMEN	PAR	LÖCHER	CART
Seychellen					
Lemuria	54	54	70	18	ja, oblig.
Tansania					
Sea Cliff	54	54	71	2 x 9	ja

Der kompakte und relativ flache Golfplatz **Sea Cliff** wurde von Peter Matkovich entworfen und erstreckt sich entlang der Küste mit traumhaften Ausblicken über das Meer.

Der Platz schlängelt sich durch eine tropische Buschlandschaft mit gigantischen Mangobäumen und Palmen und grenzt an einen wunderschönen Mangrovensumpf. An einigen Löchern spielt man sogar entlang einer atemberaubenden Dünenlandschaft entlang des Meeres.

Der vom Meer her kommende Wind spielt eine große Rolle und stellt immer wieder eine Herausforderung dar. Jeder seiner 9-Löcher verfügt über 2 unterschiedliche Abschläge, so dass sich eine abwechslungsreiche 18-Loch-Runde ergibt. Nach der Runde können Sie den Sonnenuntergang auf der Veranda des Clubhauses genießen, die an einem Privatstrand liegt und den Blick auf den Ozean gewährt.

## TRANSFERS NACH WUNSCH

Mit DERTOUR beginnt die Entspannung schon bei der Anreise.

Dazu gehört auch ein Transfer nach Maß – z. B. per Bus oder auch als Privattransfer.

Falls Ihre gebuchte Reise keinen Transfer beinhaltet oder Sie eine höherwertige Transferleistung wünschen, finden Sie alle zubuchbaren Transfer-Möglichkeiten bei der Hotelbeschreibung auf [www.informierender.de](http://www.informierender.de)

ANSE KERLAN



- + Greenfee inklusive
- + Unlimited Golf
- + Direkt am Strand
- + Preisvorteil

ANFÄNGER	<div style="width: 25%;"></div>
GENIESSER	<div style="width: 100%;"></div>
GRUPPEN	<div style="width: 75%;"></div>
VIELSPIELER	<div style="width: 100%;"></div>



Wohnbeispiel Junior Suite



Lemuria



Lemuria

## Constance Lemuria ♦♦♦♦♦

Der Legende nach ist Lemuria ein kleines Stück Paradies, das aus dem Meer auftauchte, als sich die Erde teilte und die Kontinente auseinanderschob. Es liegt mit erstklassigem Golfplatz an der Nordwestküste.

**PREMIUM**      Direkt am Golfplatz      91% | 19 Bewertungen

**IHRE GOLFMOMENTE**

**GOLF INSPIRATIONEN**

Der außergewöhnliche Championship-Platz Lemuria liegt direkt am Hotel und an den idyllischen Stränden der kleinen und großen „Kerlan-Bucht“. Er stellt einen hohen Anspruch an Golfer jeglichen Handicaps. Die ersten 12 Löcher sind umgeben von exotischen und schattenspendenden Palmen. Ab dem 13. Loch erstreckt sich der Golfplatz auf bewaldeten Hügeln mit atemberaubenden Aussichten auf das Meer. Hier wird ein traumhaftes Ambiente unter Palmen mit der Schönheit der bewaldeten Hügel kombiniert. Die Golfplatzdesinger Rodney Wright und Marc-Antoine Farry erschufen einen beeindruckenden Platz und eine vielfältig angelegte Anlage.

**GOLF INFOS**

Unlimited Golf pro Vollzahler /Tag (2 vorreservierte Startzeiten pro Aufenthalt, alle weiteren Startzeiten sind vor Ort zu reservieren) auf dem Golfplatz Lemuria inklusive.

**GOLF & WELLNESS**

- Inklusive
  - Whirlpool
  - Saunabereich: Dampfbad, Tauchbecken
- Gegen Gebühr
  - Spa
  - Massagen
  - kosmetische Anwendungen

**LAGE**

- direkt am Strand
- zum Flughafen: Praslin, ca. 5 km
- zum Flughafen: Mahé, ca. 45 km
- zum Nationalpark: Vallée de Mai, ca. 8 km
- Sandstrand: Sonnenschirme, Liegen

**AUSSTATTUNG**

- offizielle Landeskategorie: 5,5 Sterne
- Anzahl Wohneinheiten: 105
- Ankunfts- / Abreiselounge mit Duschen
- WLAN, in der gesamten Anlage
- Friseur
- 3 À-la-carte-Restaurants
- Buffetrestaurant
- 1 Pool: Sonnenschirme, Liegen

**WOHNBEISPIEL**

- Junior Suite (JB1/JC2), 51-60 qm, Meerseite, Klimaanlage, Balkon oder Terrasse
- weitere Unterkünfte buchbar

**VERPFLEGUNG**

- Frühstück, Halbpension

**TIPPS & HINWEISE**

- Ab 5 Nächten erhalten Sie in den Junior Suites 1 Flasche Sekt und Gebäck, sowie 1 Strandtasche

z. B. am 10.1.  
in einer Junior Suite mit Frühstück  
pro Person bei 2 Erw.      **€ 560**

Anf H Leistung SEZ02205BG

**GOLF & MORE**

**STARTZEITEN (STA)**

Vorreservierung von 2 der inkludierten Startzeiten (alle weiteren Startzeiten sind vor Ort zu reservieren) auf dem Golfplatz Lemuria. Anf FIT Leistung SEZ01701BG



## MANGAPWANI



- + Direkt am Meer
- + Al zubuchbar
- + Preisvorteil
- + Moderne arabische Architektur

ANFÄNGER	<div style="width: 25%;"></div>
GENIESSER	<div style="width: 100%;"></div>
GRUPPEN	<div style="width: 75%;"></div>
VIELSPIELER	<div style="width: 50%;"></div>



Wohnbeispiel Standard Garden



Sea Cliff



Sea Cliff

## Sea Cliff Resort &amp; Spa ◆◆◆◆

Tauchen Sie ein, in die tropische Schönheit Ostafrikas. Helle Farben und das exklusive Design des komfortablen Hotels bieten viel Raum für Entspannung. Wer es jedoch aktiv mag, kommt mit dem großen Sportprogramm ebenso auf seine Kosten.

PREMIUM

Direkt am Golfplatz

92% | 17 Bewertungen

## IHRE GOLFMOMENTE

## GOLF INSPIRATIONEN

Der Sea Cliff Golfplatz ist ein außergewöhnlicher 9-Loch-Platz.

Die 9 Grüns werden mit verschiedenen Abschlagspositionen kombiniert, wodurch ein abwechslungsreicher 18-Loch-Par-71-Kurs spielbar wird. Der Golfplatz ist an die tropische Vegetation angepasst und enthält Palmen, Mangobäume und exotische Buschlandschaften.

Genießen Sie nach der Golfrunde den traumhaften Sonnenuntergang bei einem Cocktail an der Jetty Bar, die am Ende des Stegs umgeben vom Indischen Ozean liegt.

## GOLF &amp; WELLNESS

Gegen Gebühr

- Spa: Zuri Rituals
- Saunabereich: Sauna, Dampfbad
- Massagen
- kosmetische Anwendungen: Maniküre, Pediküre

## LAGE

- direkt am Meer
- zum Strand: Mangapwani, ca. 150 m
- zum Flughafen: Sansibar, ca. 25 km
- zum Nationalpark: Zum Kichwele-Waldreservat, ca. 15 km

## AUSSTATTUNG

- offizielle Landeskategorie: 4,5 Sterne
- Anzahl Wohneinheiten: 120
- Parkplatz
- WLAN
- À-la-carte-Restaurant
- Buffetrestaurant
- 2 Pools: Sonnenschirme, Liegen

## WOHNBEISPIEL

- Standard Garden (DBG/DCG), 31-35 qm, Gartenblick, Klimaanlage, Balkon oder Terrasse
- weitere Unterkünfte buchbar

## VERPFLEGUNG

- Halbpension, Halbpension Plus, Vollpension, All Inclusive

## TIPPS &amp; HINWEISE

- Das Hotel bietet einen kostenfreien Shuttle nach Stonetown (Fester Fahrplan)

## GOLF &amp; MORE

## GREENFEE (GP1)

1 Greenfee (18-Loch, vorreservierte Startzeit) auf dem Golfplatz **Sea Cliff**.

## GREENFEE (GP2)

1 Greenfee (9-Loch, vorreservierte Startzeit) auf dem Golfplatz **Sea Cliff**.

Anf **FIT** Leistung **ZNZ01700BG**

Pro Person in EUR	Anf FIT Leistung <b>ZNZ01700BG</b>
	A
GP1 Greenfee	67
GP2 Greenfee	45
A: 1.11.-31.10.	

z. B. am 1.4.  
im Standard Garden mit Halbpension  
pro Person bei 2 Erw. **€ 101**

Anf H Leistung **ZNZ01701BG**

# Vereinigte Arabische Emirate und Oman



Jumeirah Golf Estates Earth

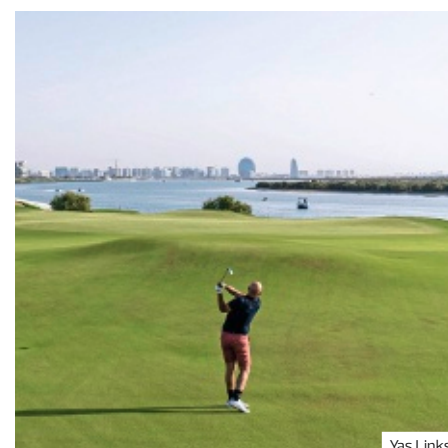

Yas Links

Endlos wirkende Wüstenlandschaften und großartige Golfplätze erwarten Sie in den Vereinigten Arabischen Emiraten sowie im Oman. Lassen Sie sich von dem Aufeinertreffen von jahrtausendealter und hypermoderner Welten faszinieren und golfen Sie wie in 1001 Nacht auf vielseitigen Plätzen mit erstklassigem Standard.

## ÜBERBLICK

<b>Flugdauer</b>	VAE ca. 6 Stunden Oman ca. 7 Stunden
<b>Zeitdifferenz</b>	MEZ + 3 Std.
<b>Sprache</b>	Arabisch
<b>Währung</b>	VAE-Dirham (AED) Omanischer Rial (OMR)

## GOLFHIGHLIGHTS

**Yas Links** – der erste Links-Kurs des Nahen Ostens wurde von Kyle Philipps gestaltet und liegt an der Westküste von Yas Island.

8 Löcher direkt am Meer, der Wind und 112 Bunker stellen die Herausforderungen des Platzes dar.

Greg Norman entwarf im Oman den Golfplatz **Al Mouj**, der über ein Par 3 Inselgrün und ein Par 5 über 540 m verfügt. Der beeindruckende Blick auf das Meer und die Berge begleitet Sie während des ganzen Spiels.

## TRANSFERS NACH WUNSCH

Mit DERTOUR beginnt die Entspannung schon bei der Anreise. Dazu gehört auch ein Transfer nach Maß – z. B. per Bus oder auch als Privattransfer.

GOLFPLATZ-INFORMATION	HCP HERREN	HCP DAMEN	PAR	LÖCHER	CART
<b>Dubai</b>					
Dubai Creek	28	36	71	18	ja
Dubai Hills	28	36	72	18	ja
The Arabian Ranches	28	36	72	18	ja
Trump International	28	36	71	18	ja
The Els	28	36	72	18	ja
Jumeirah Golf Estates Fire	28	36	72	18	ja
Jumeirah Golf Estates Earth	28	36	72	18	ja
Montgomerie	28	36	72	18	ja
Emirates Majlis	28	36	72	18	ja
Emirates The Faldo	28	36	73	18	ja
JA The Resort	28	36	36	9	ja
<b>Abu Dhabi</b>					
Abu Dhabi National	28	36	72	18	ja
Abu Dhabi Garden	28	36	36	9	ja
Yas Links	28	36	72	18	ja
Saadiyat Beach	24	36	72	18	ja
<b>Ras Al Khaimah</b>					
Al Hamra	28	36	72	18	ja
Tower Links	28	36	72	18	ja
Al Zorah	28	36	72	18	ja
<b>Oman</b>					
Al Mouj	28	36	72	18	ja
La Vie	28	36	72	18	ja
Ghala	28	36	72	18	ja
Ras Al Hamra	28	36	71	18	ja

Sie finden alle zubuchbaren Transfer-Möglichkeiten bei der Hotelbeschreibung auf [www.informierender.de](http://www.informierender.de)



Emirates The Faldo



Jumeirah Golf Estates Earth

## Greenfees Vereinigte Arabische Emirate – Dubai

### GREENFEE

1 Greenfee (2 x 9-Loch bzw. 18-Loch, vorreservierte Startzeit) wählbar aus den folgenden Golfplätzen:

- Golfplatz Dubai Creek (G01)
- Golfplatz Dubai Hills (G02)
- Golfplatz Arabian Ranches (G06)
- Golfplatz Trump International (G08)
- Golfplatz The Els (G07)
- Golfplatz Jumeirah Fire (G09)
- Golfplatz Jumeirah Earth (G10)
- Golfplatz Montgomery (G05)
- Golfplatz Emirates Majlis (G03)
- Golfplatz Emirates Faldo (G04)
- Golfplatz Emirates Faldo Night Golf (G12)
- Golfplatz JA The Resort (2 x 9-Loch) (G11)

Inklusive bei allen Greenfees: 1 Golfcart für 2 Pers. und 1 Korb Übungsbälle je pro Golfrunde.

### GOLFPLATZTRANSFERS

Transfer von den Hotels zu den oben genannten Golfplätzen und zurück buchbar:

- TP1 (1-2 Pers.), TP3 (3-4 Pers.), TP5 (5-8 Pers.): Hin- und Rücktransfer Hotel Dubai – Golfplatz in Dubai
- Golfgepäckbeförderung jeweils inklusive

1 Greenfee Golfplatz Arabian Ranches (G06)

z. B. am 1.11. pro Person

€ 189

Anf FIT Leistung DXB01721BG



Yas Links



Saadiyat Beach

## Greenfees V. A. E. – Abu Dhabi, Ras al Khaimah

### GREENFEE

1 Greenfee (18-Loch, vorreservierte Startzeit) wählbar aus den folgenden Golfplätzen:

- Golfplatz Saadiyat Beach (G13)
- Golfplatz Yas Links (G14)
- Golfplatz Abu Dhabi (G15)
- Golfplatz Al Hamra (G17)
- Golfplatz Tower Links (G18)
- Golfplatz Al Zorah (G19)

Inklusive bei allen Greenfees: 1 Golfcart für 2 Personen und 1 Korb Übungsbälle jeweils pro Golfrunde.

1 Greenfee Golfplatz Tower Links (G18)

z. B. am 1.11. pro Person

€ 105

Anf FIT Leistung DXB01721BG



Al Mouj



La Vie

## Greenfees Oman

### GREENFEE

1 Greenfee (18-Loch, vorreservierte Startzeit) wählbar aus den folgenden Golfplätzen:

- Golfplatz Al Mouj (GP1)
- Golfplatz Ghala (GP2)
- Golfplatz Ras Al Hamra (GP3)
- Golfplatz La Vie (GP4)

Inklusive bei GP1, GP3, GP4:

- 1 Golfcart für 2 Personen und 1 Korb Übungsbälle jeweils pro Golfrunde
- Leihschläger

1 Greenfee Golfplatz Ras Al Hamra (GP3)

z. B. am 1.11. pro Person

€ 99

Anf FIT Leistung MCT01700BG

DUBAI – DOWNTOWN

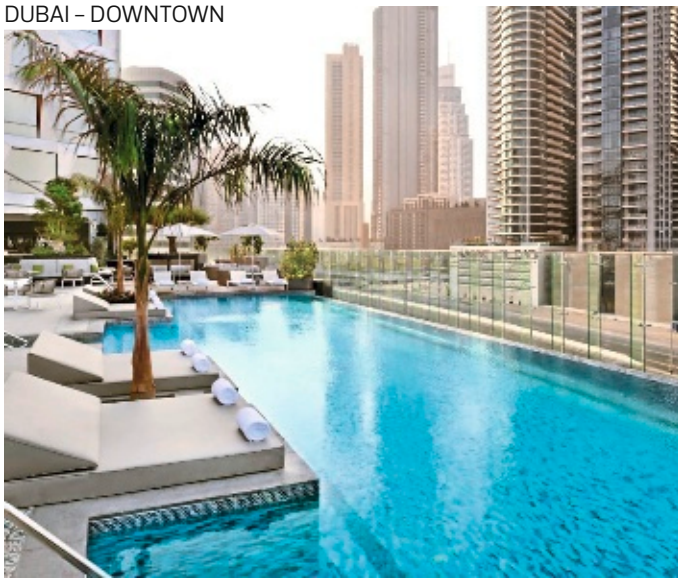

- + Hervorragende Innenstadtlage
- + Nur wenige Minuten zum Burj Khalifa und der berühmten Dubai Mall

ANFÄNGER	<input type="checkbox"/>	<input type="checkbox"/>	<input type="checkbox"/>
GENIESSER	<input checked="" type="checkbox"/>	<input type="checkbox"/>	<input type="checkbox"/>
GRUPPEN	<input type="checkbox"/>	<input type="checkbox"/>	<input type="checkbox"/>
VIELSPIELER	<input type="checkbox"/>	<input type="checkbox"/>	<input type="checkbox"/>

Hotel Indigo Dubai Downtown ♦♦♦♦

Das stylische Indigo Dubai Downtown wurde mit viel Liebe zum Detail eingerichtet und punktet vor Allem durch den gelungenen Mix aus traditionellen und modernen Stilelementen

**GOLF & MORE**

**GOLF INSPIRATIONEN**  
Der Dubai Creek Golf & Yacht Club bietet ein unvergleichliches Golfabenteuer inmitten der fesselnden Skyline und der historischen Wahrzeichen Dubais entlang des Dubai Creek.

**GOLF ENTFERNUNGEN**

- Golfplatz Dubai Creek ca. 13 km
- Golfplatz Dubai Hills ca. 14 km

**GOLF INFOS**  
Greenfees: Beschreibung, Leistungen, Preise siehe Seite 107

**TIPPS & HINWEISE**

- Bettensteuer zahlbar vor Ort
- Transferzone Dubai 2

- LAGE**
- zum Flughafen: Dubai International Airport (DXB), ca. 15 km
  - zur Sehenswürdigkeit: Burj Khalifa & Dubai Mall, ca. 2,50 km
  - zur Sehenswürdigkeit: Gold & Gewürz Souk, ca. 18 km
- AUSSTATTUNG**
- offizielle Landeskategorie: 5 Sterne
  - Anzahl Wohneinheiten: 269
  - 1 Restaurant
  - Café
  - Shisha Bar, Cocktailbar
  - 1 Pool: Infinity-Pool, Liegen
- WOHNBEISPIEL**
- Standard Twin Room City View (DB1), 26–30 qm, Stadtblick, Twinbett, Klimaanlage
  - weitere Unterkünfte buchbar
- VERPFLEGUNG**
- Frühstück, Halbpension, Vollpension

z. B. am 1.12.  
im Standard Twin Room City View mit Frühstück  
pro Person bei 2 Erw.

€ 197

Anf H Leistung DXB18188BG

DUBAI MARINA



- + Stylishes Hotelkonzept der renommierten Accor Hotelkette
- + Spektakuläre Aussicht auf die Skyline der Dubai Marina

ANFÄNGER	<input type="checkbox"/>	<input type="checkbox"/>	<input type="checkbox"/>
GENIESSER	<input checked="" type="checkbox"/>	<input type="checkbox"/>	<input type="checkbox"/>
GRUPPEN	<input type="checkbox"/>	<input type="checkbox"/>	<input type="checkbox"/>
VIELSPIELER	<input type="checkbox"/>	<input type="checkbox"/>	<input type="checkbox"/>

SO/Uptown Dubai ♦♦♦♦

Mit seinem opulenten Lifestyle bringt das First-Class-Hotel eine Portion Glamour in den Urlaub und begeistert mit extravaganter Dekor und luxuriöser Ausstattung.

**GOLF & MORE**

**GOLF INSPIRATIONEN**  
Der Montgomerie Golf Club in Dubai bietet weitläufige Fairways mit beeindruckenden Ausblicken auf die Skyline von Dubai.

**GOLF ENTFERNUNGEN**

- Golfplatz Montgomerie ca. 6 km
- Golfplatz Emirates ca. 7 km
- Golfplatz Jumeirah ca. 16 km

**GOLF INFOS**  
Greenfees: Beschreibung, Leistungen, Preise siehe Seite 107

**TIPPS & HINWEISE**

- Bettensteuer zahlbar vor Ort
- Transferzone Dubai 3 (Jumeirah)

- LAGE**
- zum Flughafen: Dubai International Airport (DXB), ca. 37 km
  - zum Hafen: Dubai Marina, ca. 2 km
  - Insel Palm Jumeirah, ca. 10 km
- AUSSTATTUNG**
- offizielle Landeskategorie: 5 Sterne
  - Eröffnung: 2023
  - Anzahl Wohneinheiten: 188
  - WLAN
  - 3 Restaurants
  - Poolbar, Lounge-Bar
  - 1 Pool: Sonnenschirme, Liegen
- WOHNBEISPIEL**
- Collection (DB1), 36–40 qm, Dusche, Badewanne, Klimaanlage, Minibar, Softdrinks, Safe
  - weitere Unterkünfte buchbar
- VERPFLEGUNG**
- Frühstück, Halbpension

z. B. am 1.12.  
im Collection mit Frühstück  
pro Person bei 2 Erw.

€ 206

Anf H Leistung DXB18195BG

DUBAI



- + Direkt am Strand
- + Wellness
- + Umfangreiches Dine Around Konzept

ANFÄNGER	<input type="checkbox"/>	<input type="checkbox"/>	<input type="checkbox"/>
GENIESSER	<input checked="" type="checkbox"/>	<input type="checkbox"/>	<input type="checkbox"/>
GRUPPEN	<input type="checkbox"/>	<input type="checkbox"/>	<input type="checkbox"/>
VIELSPIELER	<input type="checkbox"/>	<input type="checkbox"/>	<input type="checkbox"/>

DUBAI



- + Direkt am Strand
- + Nahe Dubai Marina und ‚The Walk‘
- + Weitläufige Garten- und Poolanlage

ANFÄNGER	<input type="checkbox"/>	<input type="checkbox"/>	<input type="checkbox"/>
GENIESSER	<input checked="" type="checkbox"/>	<input type="checkbox"/>	<input type="checkbox"/>
GRUPPEN	<input type="checkbox"/>	<input type="checkbox"/>	<input type="checkbox"/>
VIELSPIELER	<input type="checkbox"/>	<input type="checkbox"/>	<input type="checkbox"/>

## The Palace at One&Only Royal Mirage ◆◆◆◆◆

Die Bauweise des renommiertesten Hotels der Luxusanlage One&Only Royal Mirage ist einem prächtigen Palast nachempfunden – eine Hommage an das Ambiente des alten Arabiens.

### PREMIUM

#### GOLF & MORE

##### GOLF INSPIRATIONEN

Dubais Meisterschaftsplatz Montgomerie bietet erstklassiges Golfdesign in atemberaubender Landschaft.

##### GOLF ENTFERNUNGEN

- Golfplatz Montgomerie ca. 5 km
- Golfplatz Emirates ca. 5 km
- Golfplatz Dubai Hills ca. 13 km

##### GOLF INFOS

Greenfees: Beschreibung, Leistungen, Preise siehe Seite 107

##### TIPPS & HINWEISE

- Bettensteuer zahlbar vor Ort
- Transferzone Dubai 3 (Jumeirah)

#### LAGE

- direkt am Strand: Jumeirah Beach
- zum ÖPNV: Tram Station Media City, ca. 500 m
- Burj Khalifa & Dubai Mall, ca. 20 km
- Insel Palm Jumeirah, ca. 9 km
- Gold & Gewürz Souk, ca. 32 km
- Sandstrand: Sonnenschirme, Liegen

#### AUSSTATTUNG

- offizielle Landeskategorie: 5 Sterne
- Anzahl Wohneinheiten: 221
- WLAN, in der gesamten Anlage
- 8 À-la-carte-Restaurants
- Poollandschaft: Sonnenschirme, Liegen

#### WOHNBEISPIEL

- Palace Superior (UD1), 41–45 qm, Meerseite, Gartenblick, Klimaanlage, Balkon oder Terrasse
- weitere Unterkünfte buchbar

#### VERPFLEGUNG

- Frühstück, Halbpension

#### GOLF & MORE

##### GOLF INSPIRATIONEN

Der Emirates Golf Club in Dubai bietet ein vollumfängliches Angebot rund um den Golfsport: Bestens gepflegte Greens, schöne Ausblicke, verschiedene Kurse und Events.

##### GOLF ENTFERNUNGEN

- Golfplatz Emirates ca. 5 km
- Golfplatz Jebel Ali ca. 15 km
- Golfplatz Dubai Hills ca. 15 km

##### GOLF INFOS

Greenfees: Beschreibung, Leistungen, Preise siehe Seite 107

##### TIPPS & HINWEISE

- Bettensteuer zahlbar vor Ort
- Transferzone Dubai 3

#### LAGE

- direkt am Strand: Jumeirah Beach
- zum Flughafen: Dubai International Airport (DXB), ca. 35 km
- Insel Palm Jumeirah, ca. 11 km
- Sandstrand: Liegen

#### AUSSTATTUNG

- offizielle Landeskategorie: 5 Sterne
- Anzahl Wohneinheiten: 508
- WLAN, in der gesamten Anlage
- 13 Restaurants und Bars
- 2 Pools: Sonnenschirme, Liegen
- 1 Pool: Infinity-Pool, Sonnenschirme, Liegen
- 2 Pools

#### WOHNBEISPIEL

- Super Deluxe Land View (UD1), 36–40 qm, Doppel, Nebengebäude, Hauptgebäude, Landblick, Klimaanlage, Safe
- weitere Unterkünfte buchbar

#### VERPFLEGUNG

- Frühstück, Halbpension

z. B. am 23.1.  
im Palace Superior mit Frühstück  
pro Person bei 2 Erw.

€ 481

Anf H Leistung DXB10101BG

z. B. am 12.1.  
im Super Deluxe Land View mit Frühstück  
pro Person bei 2 Erw.

€ 246

Anf H Leistung DXB05105BG

JUMEIRAH BEACH



- + Gehört zu den 150 beliebtesten Hotels der DERTOUR Group
- + Direkt am hoteleigenen Strand
- + Ausblick auf „Ain Dubai“

ANFÄNGER	<input type="checkbox"/>	<input type="checkbox"/>	<input type="checkbox"/>
GENIESSER	<input checked="" type="checkbox"/>	<input type="checkbox"/>	<input type="checkbox"/>
GRUPPEN	<input type="checkbox"/>	<input type="checkbox"/>	<input type="checkbox"/>
VIELSPIELER	<input type="checkbox"/>	<input type="checkbox"/>	<input type="checkbox"/>

Rixos Premium Dubai ♦♦♦♦

Das hochmoderne Strandhotel überzeugt durch seine futuristische Architektur und einen hervorragenden Blick auf das größte Riesenrad der Welt, das Ain Dubai!

96% | 83 Bewertungen

GOLF & MORE

**GOLF INSPIRATIONEN**

Der Emirates Golf Club in Dubai bietet seinen Mitgliedern und Gästen ein vollumfängliches Angebot: Bestens gepflegte Greens, schöne Ausblicke, verschiedene Kurse und Events.

**GOLF ENTFERNUNGEN**

- Golfplatz Emirates ca. 6 km
- Golfplatz Montgomerie ca. 6 km

**GOLF INFOS**

Greenfees: Beschreibung, Leistungen, Preise siehe Seite 107

**TIPPS & HINWEISE**

- Bettensteuer zahlbar vor Ort
- Transferzone Dubai 3

**LAGE**

- direkt am Strand: Jumeirah Beach
- zum Flughafen: Dubai International Airport (DXB), ca. 36 km
- Insel Palm Jumeirah, ca. 13 km
- Blue Waters Island, ca. 6 km
- Mall of the Emirates, ca. 13 km
- Sandstrand: Liegen

**AUSSTATTUNG**

- offizielle Landeskategorie: 5 Sterne
- Anzahl Wohneinheiten: 414
- WLAN, in der gesamten Anlage
- 5 À-la-carte-Restaurants
- 1 Buffetrestaurant
- 1 Pool: Sonnenschirme, Liegen

**WOHNBEISPIEL**

- Deluxe Room (DD1), 36–40 qm, Doppel, Stadtblick, Dusche, Badewanne, Klimaanlage, Kaffee/Tee
- weitere Unterkünfte buchbar

**VERPFLEGUNG**

- Frühstück, Halbpension

z. B. am 4.12.  
im Deluxe Room mit Frühstück  
pro Person bei 2 Erw.

€ 302

Anf H Leistung DXB12133BG

JUMEIRAH BEACH

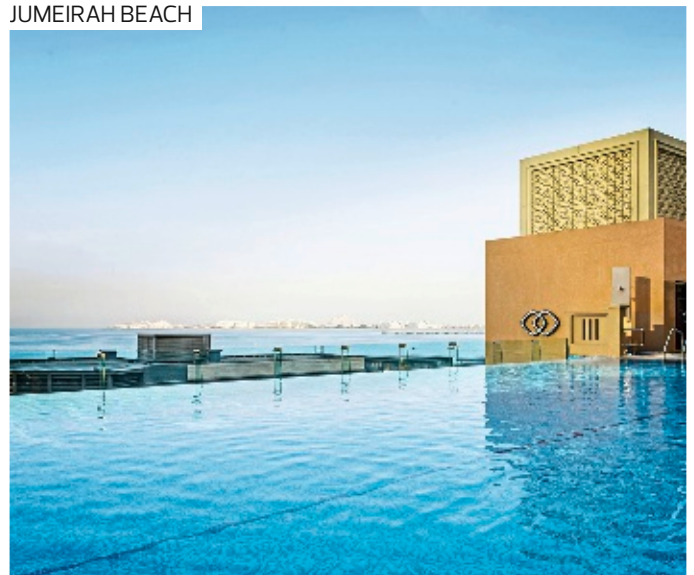

- + Elegantes Luxushotel
- + Direkt an „The Walk“
- + Infinity Pool mit Panoramablick auf „The Palm Jumeirah“

ANFÄNGER	<input type="checkbox"/>	<input type="checkbox"/>	<input type="checkbox"/>
GENIESSER	<input checked="" type="checkbox"/>	<input type="checkbox"/>	<input type="checkbox"/>
GRUPPEN	<input type="checkbox"/>	<input type="checkbox"/>	<input type="checkbox"/>
VIELSPIELER	<input type="checkbox"/>	<input type="checkbox"/>	<input type="checkbox"/>

Sofitel Dubai Jumeirah Beach ♦♦♦♦

Als Teil der beliebten Promenade „Dubai Walk“ mit zahlreichen Restaurants, Bars und Geschäften verfügt das Hotel über einen idealen Standort für unvergessliche Urlaubstage.

90% | 17 Bewertungen

GOLF & MORE

**GOLF INSPIRATIONEN**

Der nach dem legendären schottischen Golfer Colin Montgomerie benannte Golf Club zelebriert die Leidenschaft für Golf mit erstklassigem Golfdesign in atemberaubender Landschaft.

**GOLF ENTFERNUNGEN**

- Golfplatz Montgomerie ca. 3 km
- Golfplatz Emirates ca. 3 km

**GOLF INFOS**

Greenfees: Beschreibung, Leistungen, Preise siehe Seite 107

**TIPPS & HINWEISE**

- Bettensteuer zahlbar vor Ort
- Transferzone Dubai 3

**LAGE**

- direkt an der Promenade: Dubai Walk
- zum Strand: Jumeirah Beach, ca. 50 m
- zum Flughafen: Dubai International Airport (DXB), ca. 35 km

**AUSSTATTUNG**

- offizielle Landeskategorie: 5 Sterne
- Anzahl Wohneinheiten: 444
- WLAN, in der gesamten Anlage
- 1 À-la-carte-Restaurant
- 1 Buffetrestaurant
- 1 Pool: auf der Dachterrasse, Sonnenschirme, Liegen

**WOHNBEISPIEL**

- Superior Room Side Sea View (DS1), 31–35 qm, Doppel, Meerblick (seitlich), Klimaanlage, Balkon
- weitere Unterkünfte buchbar

**VERPFLEGUNG**

- Frühstück, Halbpension, Vollpension

z. B. am 23.11.  
im Superior Room Side Sea View mit Frühstück  
pro Person bei 2 Erw.

€ 232

Anf H Leistung DXB12112BG

JUMEIRAH BEACH



- + Direkt am Strand
- + Halbpension zubuchbar
- + Eines der markantesten Bauwerke Dubais

ANFÄNGER	<input type="checkbox"/>	<input type="checkbox"/>	<input type="checkbox"/>
GENIESSER	<input checked="" type="checkbox"/>	<input type="checkbox"/>	<input type="checkbox"/>
GRUPPEN	<input type="checkbox"/>	<input type="checkbox"/>	<input type="checkbox"/>
VIELSPIELER	<input type="checkbox"/>	<input type="checkbox"/>	<input type="checkbox"/>

JUMEIRAH BEACH



- + Direkt am Strand
- + AI zubuchbar
- + Atemberaubender Ausblick auf das größte Riesenrad der Welt

ANFÄNGER	<input type="checkbox"/>	<input type="checkbox"/>	<input type="checkbox"/>
GENIESSER	<input checked="" type="checkbox"/>	<input type="checkbox"/>	<input type="checkbox"/>
GRUPPEN	<input type="checkbox"/>	<input type="checkbox"/>	<input type="checkbox"/>
VIELSPIELER	<input type="checkbox"/>	<input type="checkbox"/>	<input type="checkbox"/>

## Jumeirah Beach Hotel ♦♦♦♦♦

Einer Welle nachempfunden, beeindruckt das Hotel durch seine Architektur. Exklusiver Service in Kombination mit einer exotischen Anlage versprechen Urlaubsfreuden auf höchstem Niveau.

### PREMIUM

#### GOLF & MORE

##### GOLF INSPIRATIONEN

Der Dubai Hills Golfplatz bietet Herausforderungen für Golfer aller Spielstärken und ist ein wichtiges Ziel für die Golfgemeinde in der Region.

##### GOLF ENTFERNUNGEN

- Golfplatz Emirates ca. 5 km
- Golfplatz Dubai Hills ca. 9 km

##### GOLF INFOS

Greenfee: Beschreibung, Leistungen, Preise siehe Seite 107

##### TIPPS & HINWEISE

- Bettensteuer zahlbar vor Ort
- Kostenloser Eintritt in den Wild Wadi Wasserpark
- Transferzone Dubai 3

#### LAGE

- direkt am Strand
- zum Flughafen: Dubai International Airport (DXB), ca. 26 km
- zur Sehenswürdigkeit: Burj Khalifa & Dubai Mall, ca. 16 km
- Sandstrand: Sonnenschirme, Liegen

#### AUSSTATTUNG

- offizielle Landeskategorie: 5 Sterne
- Anzahl Wohneinheiten: 618
- WLAN, in der gesamten Anlage
- 11 Restaurants
- 4 Pools: Sonnenschirme, Liegen
- Aquapark
- Einkaufsarkade

#### WOHNBEISPIEL

- Ocean Deluxe (DD1), 46–50 qm, Meerblick, Klimaanlage, Safe
- weitere Unterkünfte buchbar

#### VERPFLEGUNG

- Frühstück, Halbpension

#### GOLF & MORE

##### GOLF INSPIRATIONEN

Der Emirates Golf Club in Dubai bietet seinen Mitgliedern und Gästen ein vollumfängliches Angebot rund um den Golfsport: Bestens gepflegte Greens, schöne Ausblicke, verschiedene Kurse und Events.

##### GOLF ENTFERNUNGEN

Golfplatz Montgomerie und Golfplatz Emirates je in ca. 6 km.

##### GOLF INFOS

Greenfees: Beschreibung, Leistungen, Preise siehe Seite 107

##### TIPPS & HINWEISE

- Bettensteuer zahlbar vor Ort
- Transferzone Dubai 3

#### LAGE

- direkt am Strand
- zum Flughafen: Dubai International Airport (DXB) ca. 35 km
- Burj Khalifa & Dubai Mall ca. 25 km
- Sandstrand: Sonnenschirme, Liegen

#### AUSSTATTUNG

- offizielle Landeskategorie: 5 Sterne
- Anzahl Wohneinheiten: 256
- WLAN, in der gesamten Anlage
- 3 À-la-carte-Restaurants
- 1 Buffetrestaurant
- 1 Pool: Sonnenschirme, Liegen

#### WOHNBEISPIEL

- Superior JBR View (UD1), 36–40 qm, Doppelbett (Kingsize), Klimaanlage, Safe
- weitere Unterkünfte buchbar

#### VERPFLEGUNG

- Frühstück, Halbpension, Vollpension, All Inclusive

z. B. am 5.12.  
im Ocean Deluxe mit Frühstück  
pro Person bei 2 Erw.

€ 447

Anf H Leistung DXB12101BG

z. B. am 1.12.  
im Superior JBR View mit Frühstück  
pro Person bei 2 Erw.

€ 247

Anf H Leistung DXB40101BG

JEBEL ALI



- + Am 800 m langen feinsandigen und palmengesäumten Strand
- + Eingebettet in Gartenanlage
- + Großes Sport- u. Freizeitangebot

ANFÄNGER	<input type="checkbox"/>	<input type="checkbox"/>	<input type="checkbox"/>
GENIESSER	<input checked="" type="checkbox"/>	<input type="checkbox"/>	<input type="checkbox"/>
GRUPPEN	<input type="checkbox"/>	<input type="checkbox"/>	<input type="checkbox"/>
VIELSPIELER	<input type="checkbox"/>	<input type="checkbox"/>	<input type="checkbox"/>

JA The Resort – JA Beach Hotel ♦♦♦♦♦

Strandhotel der JA-Kette, das im schön angelegten Garten des „JA The Resort Jebel Ali Beach Dubai“ liegt, bietet abwechslungsreiche Restaurants und diverse Unterhaltungsmöglichkeiten.

**GOLF & MORE**

**GREENFEE (GP1)**  
1 Greenfee für Hotelgäste (2 x 9-Loch, vorreservierte Startzeit) auf dem Golfplatz **JA The Resort**. Anf FIT Leistung **DXB01730BG**

**GOLF INSPIRATIONEN**  
Der Golfplatz JA The Resort befindet sich 600 m vom Hotel entfernt. Dubai ist eine erstklassige Destination für Golf-Enthusiasten die das Besondere suchen.

**GOLF INFOS**  
Greenfees: Beschreibung, Leistungen, Preise siehe Seite 107

**TIPPS & HINWEISE**

- Bettensteuer zahlbar vor Ort
- Transferzone Jebel Ali

- LAGE**
- direkt am Strand
  - zum Flughafen: Dubai International Airport (DXB), ca. 60 km
  - Burj Khalifa & Dubai Mall, ca. 46 km
  - Insel Palm Jumeirah, ca. 37 km
  - Gold & Gewürz Souk, ca. 57 km
  - Sandstrand: Sonnenschirme, Liegen
- AUSSTATTUNG**
- offizielle Landeskategorie: 5 Sterne
  - Anzahl Wohneinheiten: 235
  - WLAN, in der gesamten Anlage
  - Restaurant
  - 1 Pool: Sonnenschirme, Liegen
- WOHNBEISPIEL**
- Resort View (DB1), 26–30 qm, Klimaanlage, Balkon
  - weitere Unterkünfte buchbar
- VERPFLEGUNG**
- Frühstück, Halbpension, All Inclusive, All Inclusive Plus

z. B. am 1.12.  
im Resort View mit Frühstück  
pro Person bei 2 Erw. **€ 278**

Anf H Leistung **DXB50101BG**

RAS AL KHAIMAH



- + Direkt am Strand
- + Prachtvolle Architektur und Luxus auf höchstem Niveau
- + Halbpension zubuchbar

ANFÄNGER	<input type="checkbox"/>	<input type="checkbox"/>	<input type="checkbox"/>
GENIESSER	<input checked="" type="checkbox"/>	<input type="checkbox"/>	<input type="checkbox"/>
GRUPPEN	<input type="checkbox"/>	<input type="checkbox"/>	<input type="checkbox"/>
VIELSPIELER	<input type="checkbox"/>	<input type="checkbox"/>	<input type="checkbox"/>

Waldorf Astoria Ras Al Khaimah ♦♦♦♦♦

Mit seiner luxuriösen Ausstattung und der Lage am Golfplatz Al Hamra ist das Hotel ideal für Golfer, die den exzellenten Service in stilvoller und dennoch legerer Atmosphäre genießen wollen.

**PREMIUM**

Direkt am Golfplatz

**GOLF & MORE**

**GOLF INSPIRATIONEN**  
Fordern Sie sich selbst zu einer unvergesslichen Runde Golf auf dem von Peter Harradine entworfenen 18-Loch-Meisterschaftsgolfplatz im Al Hamra Golf Club heraus, der sich direkt neben dem Resort befindet.

**GOLF ENTFERNUNGEN**  
Golfplatz Tower Links ca. 25 km  
Golfplatz Al Zorah ca. 44 km

**GOLF INFOS**  
Greenfees: Beschreibung, Leistungen, Preise siehe Seite 107

**TIPPS & HINWEISE**

- Bettensteuer zahlbar vor Ort

**LAGE**

- direkt am Strand
- zum Flughafen: Dubai International Airport (DXB), ca. 75 km
- Sandstrand: ca. 350 m lang, Sonnenschirme, Liegen

**AUSSTATTUNG**

- offizielle Landeskategorie: 5 Sterne
- Anzahl Wohneinheiten: 203
- WLAN, in der gesamten Anlage
- 4 Restaurants
- Café
- 2 Pools, davon 1 nur für Erwachsene, Sonnenschirme, Liegen

**WOHNBEISPIEL**

- King Deluxe Room (DD1), 51–60 qm, Doppelbett (Kingsize), Klimaanlage
- weitere Unterkünfte buchbar

**VERPFLEGUNG**

- Frühstück, Halbpension, Halbpension Plus, Vollpension, Vollpension Plus

z. B. am 2.12.  
im King Deluxe Room mit Frühstück  
pro Person bei 2 Erw. **€ 265**

Anf H Leistung **RKT85135BG**



MARJAN ISLAND/RAS AL KHAIMAH



- + Kostenfreier Flughafentransfer zubuchbar
- + Direkt am 300 m langen Sandstrand

ANFÄNGER	<input type="checkbox"/>	<input type="checkbox"/>	<input type="checkbox"/>
GENIESSER	<input checked="" type="checkbox"/>	<input type="checkbox"/>	<input type="checkbox"/>
GRUPPEN	<input type="checkbox"/>	<input type="checkbox"/>	<input type="checkbox"/>
VIELSPIELER	<input type="checkbox"/>	<input type="checkbox"/>	<input type="checkbox"/>

## Mövenpick Resort Al Marjan Island ◆◆◆◆

Wie für die bekannte Mövenpick Hotelkette üblich, erwarten Sie auch hier ein hohes Maß an Komfort und zuvorkommenden Service und ein weitgefächertes Freizeitprogramm.

**84%** | 27 Bewertungen

**GOLF & MORE**

**GOLF INSPIRATIONEN**

Der Al Hamra Golf Club bietet eine einzigartige Golf-Erfahrung in einer atemberaubenden Umgebung mit Blick auf das schimmernde Wasser des Persischen Golfs.

**GOLF ENTFERNUNGEN**

- Golfplatz Al Hamra ca. 9 km
- Golfplatz Tower Links ca. 30 km
- Golfplatz Al Zorah ca. 43 km

**GOLF INFOS**

Greenfees: Beschreibung, Leistungen, Preise siehe Seite 107

**TIPPS & HINWEISE**

- Bettensteuer zahlbar vor Ort

**LAGE**

- direkt am Strand
- Ras Al Khaimah Int. Airport (RKT), ca. 36 km

**AUSSTATTUNG**

- offizielle Landeskategorie: 5 Sterne
- Anzahl Wohneinheiten: 418
- WLAN, in der gesamten Anlage
- Restaurant
- Café
- 3 Pools: Süßwasser, Sonnenschirme, Liegen

**WOHNBEISPIEL**

- Deluxe / Island Sea View Room (DD1), 31-35 qm, Meerblick, Doppelbett (Kingsize), Klimaanlage, Balkon
- weitere Unterkünfte buchbar

**VERPFLEGUNG**

- Frühstück, Halbpension, Vollpension, All Inclusive, All Inclusive Plus

z. B. am 4.12.  
im Deluxe / Island Sea View Room mit Frühstück  
pro Person bei 2 Erw.

**€ 136**

Anf H Leistung RKT01272BG

ABU DHABI



- + Direkt am Strand
- + Luxuriöses First Class Strandresort im zeitgenössischen und arabischen Design

ANFÄNGER	<input type="checkbox"/>	<input type="checkbox"/>	<input type="checkbox"/>
GENIESSER	<input checked="" type="checkbox"/>	<input type="checkbox"/>	<input type="checkbox"/>
GRUPPEN	<input type="checkbox"/>	<input type="checkbox"/>	<input type="checkbox"/>
VIELSPIELER	<input type="checkbox"/>	<input type="checkbox"/>	<input type="checkbox"/>

## Park Hyatt Abu Dhabi Hotel and Villas ◆◆◆◆◆

Direkt am atemberaubenden Sandstrand von Saadiyat Island und umgeben von dem weitläufigen Golfplatz Saadiyat Beach erwartet das moderne Hotel seine Gäste in luxuriöser Atmosphäre.

**PREMIUM** | Direkt am Golfplatz | **92%** | 43 Bewertungen

**GOLF & MORE**

**GOLF INSPIRATIONEN**

Genießen Sie auf dem Golfplatz Saadiyat Beach direkt am Hotel außergewöhnliches Spielerlebnis in einer unvergleichlichen natürlichen Umgebung.

**GOLF ENTFERNUNGEN**

- Golfplatz Yas Links ca. 25 km
- Golfplatz Abu Dhabi ca. 40 km

**GOLF INFOS**

- Shuttle zum Golfplatz Saadiyat Beach auf Anfrage
- Greenfees: Beschreibung, Leistungen, Preise siehe Seite 107

**LAGE**

- direkt am Strand: Saadiyat Island
- zum Flughafen: Abu Dhabi International Airport (AUH), ca. 35 km
- Sandstrand

**AUSSTATTUNG**

- offizielle Landeskategorie: 5 Sterne
- Anzahl Wohneinheiten: 306
- WLAN, in der gesamten Anlage
- 2 À-la-carte-Restaurants
- 1 Buffetrestaurant
- 2 Pools
- 2 Pools: nur für Erwachsene
- 1 Pool: 25 m Sportpool

**WOHNBEISPIEL**

- Park Room (DB1), 46-50 qm, Doppel, Gartenblick oder Poolblick, Doppelbett (Kingsize), Klimaanlage, Balkon oder Terrasse
- weitere Unterkünfte buchbar

**VERPFLEGUNG**

- Frühstück, Halbpension, Vollpension

z. B. am 12.12.  
im Park Room mit Frühstück  
pro Person bei 2 Erw.

**€ 248**

Anf H Leistung AUH75121BG

ABU DHABI



- + Gehört zu den 150 beliebtesten Hotels der DERTOUR Group
- + Direkt am Strand
- + Alle Mahlzeiten inklusive

ANFÄNGER	<input type="checkbox"/>	<input type="checkbox"/>	<input type="checkbox"/>
GENIESSER	<input checked="" type="checkbox"/>	<input type="checkbox"/>	<input type="checkbox"/>
GRUPPEN	<input type="checkbox"/>	<input type="checkbox"/>	<input type="checkbox"/>
VIELSPIELER	<input type="checkbox"/>	<input type="checkbox"/>	<input type="checkbox"/>

## Rixos Premium Saadiyat Island ♦♦♦♦

Das komfortable palastartige Hotel liegt zwischen dem Golfplatz Saadiyat Beach und dem traumhaften Sandstrand. Es besticht durch seine Architektur und dem vielseitigen Service Angebot.

Direkt am Golfplatz 👍 95% | 67 Bewertungen

**GOLF & MORE**

**GOLF INSPIRATIONEN**  
Der Golfplatz Saadiyat Beach befindet sich direkt am Hotel. Er wurde von der Golf-Legende Gary Player entworfen.

**GOLF ENTFERNUNGEN**

- Golfplatz Abu Dhabi ca. 17 km
- Golfplatz Yas Links ca. 24 km

**GOLF INFOS**  
Greenfees: Beschreibung, Leistungen, Preise siehe Seite 107

**TIPPS & HINWEISE**

- Erstes All Inclusive Plus-Resort am privaten, feinsandigen Traumstrand von Saadiyat Island – unweit von Abu Dhabi

**LAGE**

- direkt am Strand: Saadiyat Island
- zum Flughafen: Abu Dhabi International Airport (AUH), ca. 35 km
- Emirates Palace, ca. 17 km

**AUSSTATTUNG**

- offizielle Landeskategorie: 5 Sterne
- Anzahl Wohneinheiten: 288
- WLAN, in der gesamten Anlage
- 4 À-la-carte-Restaurants
- 1 Buffetrestaurant
- Poolbar, Swim-Up-Bar, Snackbar, Bar
- 1 Pool: Sonnenschirme, Liegen
- Gartenanlage

**WOHNBEISPIEL**

- Deluxe Garden View (UD1), 41-45 qm, Gartenblick, Klimaanlage, Safe, Balkon oder Terrasse
- weitere Unterkünfte buchbar

**VERPFLEGUNG**

- All Inclusive Plus

z. B. am 4.12.  
im Deluxe Garden View mit All inclusive Plus  
pro Person bei 2 Erw. **€ 388**

Anf H Leistung AUH75137BG

ABU DHABI



- + Direkt am spektakulären, 9 km langen weißen Sandstrand
- + Beeindruckende, moderne arabische Architektur

ANFÄNGER	<input type="checkbox"/>	<input type="checkbox"/>	<input type="checkbox"/>
GENIESSER	<input checked="" type="checkbox"/>	<input type="checkbox"/>	<input type="checkbox"/>
GRUPPEN	<input type="checkbox"/>	<input type="checkbox"/>	<input type="checkbox"/>
VIELSPIELER	<input type="checkbox"/>	<input type="checkbox"/>	<input type="checkbox"/>

## Saadiyat Rotana Resort & Villas ♦♦♦♦

Das Strandresort der renommierten Rotana Hotelkette, im modern-arabischen Stil, liegt am Golfplatz Saadiyat Beach und am traumhaften weißen Sandstrand von Saadiyat Island.

Direkt am Golfplatz 👍 88% | 89 Bewertungen

**GOLF & MORE**

**GOLF INSPIRATIONEN**  
Der Saadiyat Beach Golfplatz direkt am Hotel, entworfen von der Golflegende Gary Player, bietet eine harmonische Verbindung von naturbelassener Schönheit und meisterhaftem Golfdesign. Mit sorgfältig gestalteten Fairways, herausfordernden Hindernissen und atemberaubenden Ausblicken auf den Golf von Abu Dhabi, ist dieser Platz ein wahres Juwel.

**GOLF ENTFERNUNGEN**

- Golfplatz Yas Links ca. 25 km

**GOLF INFOS**  
Greenfees: Beschreibung, Leistungen, Preise siehe Seite 107

**LAGE**

- direkt am Strand: Saadiyat Island
- zum Flughafen: Abu Dhabi International Airport (AUH), ca. 35 km
- zur Sehenswürdigkeit: Emirates Palace, ca. 17 km
- Sandstrand: ca. 300 m lang

**AUSSTATTUNG**

- offizielle Landeskategorie: 5 Sterne
- Anzahl Wohneinheiten: 340
- WLAN, in der gesamten Anlage
- 3 À-la-carte-Restaurants
- 1 Buffetrestaurant
- 1 Pool: Sonnenschirme, Liegen

**WOHNBEISPIEL**

- Guest Room with balcony (DB1), 36-40 qm, Klimaanlage, Balkon
- weitere Unterkünfte buchbar

**VERPFLEGUNG**

- Frühstück, Halbpension, Halbpension Plus, Vollpension, All Inclusive Plus

z. B. am 12.12.  
im Guest Room with balcony mit Frühstück  
pro Person bei 2 Erw. **€ 251**

Anf H Leistung AUH75131BG

ABU DHABI



- + Direkt am Strand
- + Exklusiver 24 Std. St. Regis Butler Service in allen Zimmerkategorien

ANFÄNGER	<input type="checkbox"/>	<input type="checkbox"/>	<input type="checkbox"/>
GENIESSER	<input checked="" type="checkbox"/>	<input checked="" type="checkbox"/>	<input checked="" type="checkbox"/>
GRUPPEN	<input type="checkbox"/>	<input type="checkbox"/>	<input type="checkbox"/>
VIELSPIELER	<input type="checkbox"/>	<input type="checkbox"/>	<input type="checkbox"/>

## The St. Regis Saadiyat Island Resort ♦♦♦♦♦

Traditionsbewusst und elegant empfängt Sie das mondäne St. Regis Saadiyat Island Resort im mediterranen Stil und umgeben von den Bahnen des weitläufigen Golfplatzes Saadiyat Beach.

**PREMIUM** Direkt am Golfplatz 96% | 17 Bewertungen

**GOLF & MORE**

**GOLF INSPIRATIONEN**  
Der von der Golflegende Gary Player entworfene Golfplatz Saadiyat Beach liegt direkt am Hotel und bietet eine harmonische Verbindung von naturbelassener Schönheit und meisterhaftem Golfdesign. Mit sorgfältig gestalteten Fairways und atemberaubenden Ausblicken auf den Golf von Abu Dhabi ist er ein wahres Juwel für Golfliebhaber.

**GOLF ENTFERNUNGEN**

- Golfplatz Yas Links ca. 25 km
- Golfplatz Abu Dhabi ca. 46 km

**GOLF INFOS**  
Greenfees: Beschreibung, Leistungen, Preise siehe Seite 107

**LAGE**

- direkt am Strand: Saadiyat Island
- zum Flughafen: Abu Dhabi International Airport (AUH), ca. 35 km
- Emirates Palace, ca. 17 km
- Sandstrand

**AUSSTATTUNG**

- offizielle Landeskategorie: 5 Sterne
- Anzahl Wohneinheiten: 376
- WLAN, in der gesamten Anlage
- 4 À-la-carte-Restaurants
- 1 Buffetrestaurant
- 2 Pools: Sonnenschirme, Liegen
- 1 Pool: nur für Erwachsene

**WOHNBEISPIEL**

- Superior (US1), 51-60 qm, Meerblick (zum Teil), Meerblick (zum Teil), Klimaanlage, Balkon oder Terrasse
- weitere Unterkünfte buchbar

**VERPFLEGUNG**

- Frühstück, Halbpension, Vollpension

z. B. am 2.12.  
im Superior mit Frühstück  
pro Person bei 2 Erw. **€ 309**

Anf H Leistung AUH75130BG

ABU DHABI



- + Direkt am Strand
- + Luxuriöses Palasthotel und eines der Wahrzeichen Abu Dhabis
- + Service auf allerhöchstem Niveau

ANFÄNGER	<input type="checkbox"/>	<input type="checkbox"/>	<input type="checkbox"/>
GENIESSER	<input checked="" type="checkbox"/>	<input checked="" type="checkbox"/>	<input checked="" type="checkbox"/>
GRUPPEN	<input type="checkbox"/>	<input type="checkbox"/>	<input type="checkbox"/>
VIELSPIELER	<input type="checkbox"/>	<input type="checkbox"/>	<input type="checkbox"/>

## Emirates Palace Mandarin Oriental Abu Dhabi ♦♦♦♦♦

Erleben Sie einen Traum aus 1001 Nacht: das prachtvolle Emirates Palace, in Form eines arabischen Palastes errichtet, lässt in Punkto Service und Qualität keine Wünsche offen!

**PREMIUM** 93% | 30 Bewertungen

**GOLF & MORE**

**GOLF INSPIRATIONEN**  
Erleben Sie z. B. den Abu Dhabi Golf Club, den 18-Loch-Meisterschaftsplatz. Mit seinem 9-Loch-Flutlichtplatz finden Sie hier auch abends atemberaubende Schönheiten und Herausforderungen für alle Spielstärken.

**GOLF ENTFERNUNGEN**

- Golfplatz Saadiyat Beach ca. 15 km
- Golfplatz Abu Dhabi ca. 28 km
- Golfplatz Yas Links ca. 35 km

**GOLF INFOS**  
Greenfees: Beschreibung, Leistungen, Preise siehe Seite 107

**LAGE**

- direkt am Strand
- direkt an der Promenade: Corniche
- zum Flughafen: Zayed International Airport (AUH), ca. 36 km

**AUSSTATTUNG**

- offizielle Landeskategorie: 5 Sterne
- Anzahl Wohneinheiten: 390
- Boutique, Juwelier
- 11 À-la-carte-Restaurants
- 1 Buffetrestaurant
- Café
- Poolbar, Lounge-Bar, Bar
- 2 Pools: Sonnenschirme, Liegen

**WOHNBEISPIEL**

- Deluxe City View (DD1), 51-60 qm, Stadtblick, Dusche, Badewanne, Klimaanlage, Minibar kostenpflichtig, Safe, TV, Balkon
- weitere Unterkünfte buchbar

**VERPFLEGUNG**

- Frühstück, Halbpension

z. B. am 10.12.  
im Deluxe City View mit Frühstück  
pro Person bei 2 Erw. **€ 402**

Anf H Leistung AUH01023BG

MUSCAT



- + Direkt am Strand
- + Modern, mit arab. Elementen
- + Viele Spezialitätenrestaurants
- + Wellness

ANFÄNGER	<input type="checkbox"/>	<input type="checkbox"/>	<input type="checkbox"/>
GENIESSER	<input checked="" type="checkbox"/>	<input type="checkbox"/>	<input type="checkbox"/>
GRUPPEN	<input type="checkbox"/>	<input type="checkbox"/>	<input type="checkbox"/>
VIELSPIELER	<input type="checkbox"/>	<input type="checkbox"/>	<input type="checkbox"/>

## Kempinski Hotel Muscat ◆◆◆◆

Inmitten des gehobenen, nach seiner Wellenform benannten Wohngebiets, „Al Mouj“ und in der Nähe des hervorragenden 18-Loch Platzes Al Mouj Golf.

**PREMIUM** **96%** | 16 Bewertungen

**GOLF & MORE**

**GOLF INSPIRATIONEN**  
Der von Greg Norman entworfene Al Mouj Golfplatz liegt landschaftlich reizvoll direkt am Indischen Ozean mit Blick auf das Hajar-Gebirge.

**GOLF ENTFERNUNGEN**

- Golfplatz Al Mouj ca. 6,5 km
- Golfplatz La Vie ca. 15 km

**GOLF INFOS**  
Greenfees: Beschreibung, Leistungen, Preise siehe Seite 107

**TIPPS & HINWEISE**

- Sundowner in der Amwaj-Lounge mit Getränken und Snacks (18-18.30 Uhr, außer im Ramadan)

- LAGE**
- direkt am Strand
  - nur wenige Gehminuten zur Marina und Geschäften, ca. 450 m
  - zur Altstadt Muttrah Muscat, ca. 35 km
  - Sandstrand: Sonnenschirme, Liegen
- AUSSTATTUNG**
- offizielle Landeskategorie: 5 Sterne
  - Anzahl Wohneinheiten: 310
  - Parkplatz
  - WLAN, in der gesamten Anlage
  - 5 Restaurants
  - 1 Pool: nur für Erwachsene
  - 1 Pool: Infinity-Pool
- WOHNBEISPIEL**
- Superior (US1), 41-45 qm, 1 Bad, Klimaanlage
  - weitere Unterkünfte buchbar
- VERPFLEGUNG**
- Frühstück, Halbpension, Vollpension

z. B. am 1.12.  
im Superior mit Frühstück  
pro Person bei 2 Erw. **€ 286**

Anf H Leistung MCT02110BG

MUSCAT



- + Direkt am Strand
- + Einmalige Atmosphäre durch Kombination omanischer Tradition mit edlem puristischen Zen-Stil

ANFÄNGER	<input type="checkbox"/>	<input type="checkbox"/>	<input type="checkbox"/>
GENIESSER	<input checked="" type="checkbox"/>	<input type="checkbox"/>	<input type="checkbox"/>
GRUPPEN	<input type="checkbox"/>	<input type="checkbox"/>	<input type="checkbox"/>
VIELSPIELER	<input type="checkbox"/>	<input type="checkbox"/>	<input type="checkbox"/>

## The Chedi Muscat ◆◆◆◆

Das Luxusresort fasziniert durch die Verbindung traditioneller omanischer Architektur mit asiatischen Zen-Stil. Das Ambiente und der exquisite Service machen den Urlaub unvergleichbar.

**PREMIUM**

**GOLF & MORE**

**GOLF INSPIRATIONEN**  
Der Ghala Golfplatz, der älteste und bekannteste im Oman, ist in ein Wadi eingebettet und bezaubert durch die Ausblicke auf die Al-Hadschar-Berge.

**GOLF ENTFERNUNGEN**

- Golfplatz Ghala ca. 9 km
- Golfplatz Al Mouj ca. 10 km

**GOLF INFOS**  
Greenfees: Beschreibung, Leistungen, Preise siehe Seite 107

**TIPPS & HINWEISE**

- Clubzimmer und -Suiten mit zusätzl. Leistungen wie Flughafentransfer, Nachmittagstee und Club Lounge buchbar

- LAGE**
- direkt am Strand
  - zum Flughafen: Muscat, ca. 12 km
  - zum Stadtzentrum: ca. 15 km
  - Sandstrand: Sonnenschirme, Liegen
- AUSSTATTUNG**
- offizielle Landeskategorie: 5 Sterne
  - Anzahl Wohneinheiten: 162
  - WLAN, in der gesamten Anlage
  - 6 A-la-carte-Restaurants
  - 1 Pool
  - 2 Pools: Infinity-Pool, nur für Erwachsene
- WOHNBEISPIEL**
- Serai Room (UG1), 31-35 qm, 1 Doppelbett (Kingsize), Klimaanlage, Safe
  - weitere Unterkünfte buchbar
- VERPFLEGUNG**
- Frühstück, Halbpension

z. B. am 1.12.  
im Serai Room mit Frühstück  
pro Person bei 2 Erw. **€ 333**

Anf H Leistung MCT01203BG

## MUSCAT



- + Direkt an der Strandpromenade
- + Wunderschön im arabisch-jemenitischen Stil
- + Wellness

ANFÄNGER     
 GENIESSER     
 GRUPPEN     
 VIELSPIELER

## Grand Hyatt Muscat ◆◆◆◆

Die elegante Oase in arabisch-jemenitischer Bauweise lädt durch die ideale Lage direkt an der Strandpromenade und in einem schönen Botschaftsviertel zum Entdecken und Erholen ein.

## GOLF &amp; MORE

## GOLF INSPIRATIONEN

Der Golfplatz Ghala liegt in einem Wadi mit dem dramatischen Al-Hadschar-Gebirge im Hintergrund. Im Herzen von Muscat gelegen, mit engen Fairways und Blick aufs Meer, ist er eine Herausforderung für alle Spielstärken.

## GOLF ENTFERNUNGEN

- Golfplatz Ghala ca. 11 km
- Golfplatz Ras Al Hamra ca. 11 km
- Golfplatz Al Mouj ca. 17 km
- Golfplatz La Vie ca. 20 km

## GOLF INFOS

Greenfees: Beschreibung, Leistungen, Preise siehe Seite 107

## LAGE

- direkt an der Promenade
- Royal Opera, ca. 3 km
- zum Stadtzentrum: ca. 12 km
- zum Flughafen: Muscat, ca. 18 km
- Sandstrand

## AUSSTATTUNG

- offizielle Landeskategorie: 5 Sterne
- Anzahl Wohneinheiten: 280
- WLAN, in der gesamten Anlage
- 3 À-la-carte-Restaurants
- Buffetrestaurant
- Grand-Club-Lounge mit Terrasse
- 1 Pool: Sonnenschirme, Liegen

## WOHNBEISPIEL

- Grand Room (UG1), 41–45 qm, 1 Bad, Klimaanlage, Balkon (möbliert)
- weitere Unterkünfte buchbar

## VERPFLEGUNG

- Frühstück, Halbpension, Vollpension

z. B. am 1.12.  
im Grand Room mit Frühstück  
pro Person bei 2 Erw.

€ 167

Anf H Leistung MCT40101BG

## MUSCAT

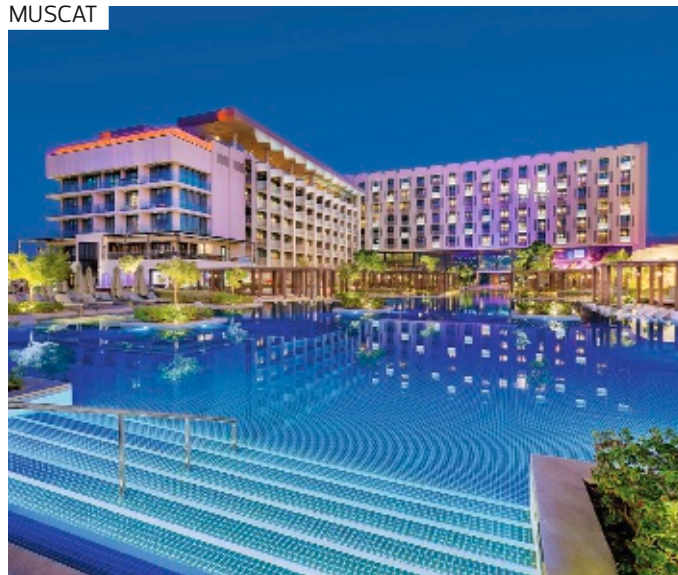

- + Direkt an der Strandpromenade und gegenüber dem Opernhaus
- + Lifestyle-Hotel mit erstklassigem Service

ANFÄNGER     
 GENIESSER     
 GRUPPEN     
 VIELSPIELER

## W Muscat ◆◆◆◆

Das W Muscat am Strand von Al Qurum bereichert die hochklassige Hotellerie der omanischen Hauptstadt. Mit futuristischem Design und dem unvergleichlichen WOW-Konzept.

## CHARME

## GOLF &amp; MORE

## GOLF INSPIRATIONEN

Spielen Sie Tag und Nacht auf dem Golfplatz Ras Al Hamra, dem einzigen Platz im Oman, der komplett beleuchtet ist. Erleben Sie Weltklasse-Design in abwechslungsreicher Umgebung.

## GOLF ENTFERNUNGEN

- Golfplatz Ras Al Hamra ca. 9 km
- Golfplatz Ghala ca. 17 km

## GOLF INFOS

Greenfees: Beschreibung, Leistungen, Preise siehe Seite 107

## TIPPS &amp; HINWEISE

- Die Royal Opera kann vormittags besichtigt werden

## LAGE

- direkt an der Promenade
- zum Strand: Qurum Beach, ca. 50 m
- zum Flughafen: Muscat, ca. 23 km
- Opernhaus Muscat, ca. 500 m

## AUSSTATTUNG

- offizielle Landeskategorie: 5 Sterne
- Anzahl Wohneinheiten: 279
- WLAN
- 4 À-la-carte-Restaurants
- 1 Buffetrestaurant
- 1 Pool: Sonnenschirme, Liegen
- 1 Pool: nur für Erwachsene, Sonnenschirme, Liegen

## WOHNBEISPIEL

- Wonderful (UGM), 36–40 qm, Deluxe, Meerblick (zum Teil seitlich), Balkon (möbliert)

- weitere Unterkünfte buchbar

## VERPFLEGUNG

- Frühstück, Halbpension, Vollpension

z. B. am 1.12.  
im Wonderful mit Frühstück  
pro Person bei 2 Erw.

€ 209

Anf H Leistung MCT10102BG



# Thailand & Malaysia

Blue Canyon Country Club/The Canyon Course

Golfen in Thailand verbindet Tradition und Moderne in einzigartiger Weise. Viele Golfplätze bieten internationalen Standard, sind jedoch für Spieler aller Handicapklassen geeignet, da sie bereits ab HCP 54 bespielbar sind. In Malaysia wird die Golfrunde zu einem einmaligen Erlebnis zwischen Bergen, Regenwäldern und Küstenlinien.



The Els Club Teluk Datai

## ÜBERBLICK

<b>Flugdauer</b>	Thailand	ca. 10 Std.
	Malaysia	ca. 12 Std.
<b>Zeitdifferenz</b>	Thailand	MEZ + 6 Std.
	Malaysia	MEZ + 7 Std.
<b>Sprache</b>	Thailand	Thai
	Malaysia	Malaiisch
<b>Währung</b>	Thailändische Baht (THB)	
	Malaysischer Ringgit (MYR)	

## GOLFHIGHLIGHTS

Die beiden Golfplätze des **Blue Canyon Country Clubs** sind mit die angesehensten in ganz Thailand. Die anspruchsvollen Löcher und die malerische Landschaft Phukets machen die Plätze zu einem Top-Golfziel in Thailand!

Der von Ernie Els neu gestaltete Golfplatz **The Els Club Teluk Datai** liegt inmitten eines Regenwaldes, zwischen der Mat Chincang-Bergkette und der tropischen Küste an der Andamanensee – ein unvergleichliches Spielerlebnis!

GOLFPLATZ-INFORMATION	HCP HERREN	HCP DAMEN	PAR	LÖCHER	CART
<b>Thailand</b>					
Majestic Creek/Creek Course	54	54	36	9	ja
Majestic Creek/Lake Course	54	54	36	9	ja
Majestic Creek/Waterfall Course	54	54	36	9	ja
Springfield Royal Country Club/Mountain Course	54	54	36	9	ja
Springfield Royal Country Club/Lake Course	54	54	36	9	ja
Springfield Royal Country Club/Valley Course	54	54	36	9	ja
Palm Hills	54	54	72	18	ja
Black Mountain	54	54	72	27	ja
Sea Pines	54	54	72	18	ja
Pineapple Valley Golf Club Hua Hin	54	54	72	18	ja
Lake View Mountain Course/Lake Course	54	54	72	18	ja
Lake View Desert Course/Links Course	54	54	72	18	ja
Royal Hua Hin	54	54	72	18	ja
Santiburi Samui Country Club	54	54	72	18	ja, oblig.
Blue Canyon/The Lakes Course	54	54	72	18	ja, oblig.
Blue Canyon/The Canyon Course	54	54	72	18	ja, oblig.
Mission Hills	54	54	72	18	ja, oblig.
Loch Palm	54	54	72	18	ja
Red Mountain	54	54	72	18	ja, oblig.
Phuket Country Club/Country Club Course	54	54	36	9	nein
Phuket Country Club/Old Course	54	54	72	18	nein
Laguna Phuket	54	54	71	18	ja
Katathong	54	54	72	18	ja, oblig.
Aquella Golf Country Club	54	54	72	18	ja, oblig.
Tublamu Navy Golf Course	54	54	36	9	ja, oblig.
Kirinara Golf Course	54	54	36	9	ja, oblig.
<b>Malaysia</b>					
The Els Club Teluk Datai	54	54	72	18	ja, oblig.



Phuket Country Club

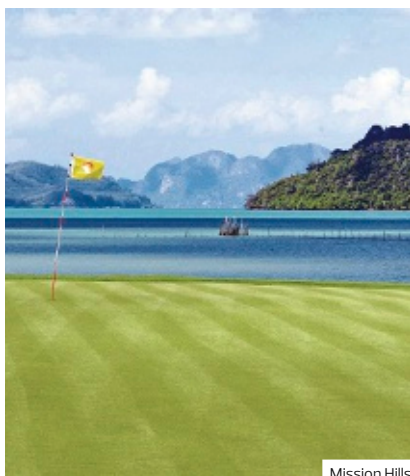

Mission Hills

## Greenfees Phuket

### GREENFEE

1 Greenfee (18-Loch, vorreservierte Startzeit)  
wählbar aus den folgenden Golfplätzen:

- Golfplatz Red Mountain (GP1)
- Golfplatz Phuket Country Club (GP2)
- Golfplatz Loch Palm (GP3)
- Golfplatz Mission Hills (GP4)
- Golfplatz Blue Canyon – Canyon Course (GP5)
- Golfplatz Blue Canyon – The Lakes Course (GP6)
- Golfplatz Laguna Phuket Golfclub (GP7)

Inklusive für alle Greenfees

- Transfer Hotel–Golfplatz–Hotel
- Golfcart für 2 Personen
- 1 Caddy (Trinkgeld exklusive, Empfehlung ca. THB 500, ca. EUR 13)

1 Greenfee Golfplatz Phuket Country Club (GP2)  
z. B. am 1.11. pro Person bei 2 Golfern **€ 141**  
Anf FIT Leistung BKK01777BG



Black Mountain



Springfield Royal

## Greenfees Hua Hin

### GREENFEE

1 Greenfee (18-Loch, vorreservierte Startzeit)  
wählbar aus den folgenden Golfplätzen:

- Golfplatz Black Mountain (GP1)
- Golfplatz Majestic Creek (GP2)
- Golfplatz Palm Hills (GP3)
- Golfplatz Sea Pines (GP4)
- Golfplatz Springfield Royal (GP5)
- Golfplatz Pineapple Valley Golf Club (G10)
- Golfplatz Lake View (G11)
- Golfplatz Royal Hua Hin (G12)

Inklusive für alle Greenfees

- Transfer Hotel–Golfplatz–Hotel
- 1 Caddy (Trinkgeld exkl., Empfehlung ca. THB 500, ca. EUR 13)

1 Greenfee Golfplatz Black Mountain (GP1)  
z. B. am 1.11. pro Person bei 2 Golfern **€ 152**  
Anf FIT Leistung BKK01778BG



Katathong



Aquella Golf Country Club

## Greenfees Khao Lak

### GREENFEE

1 Greenfee (18-Loch, vorreservierte Startzeit)  
wählbar aus den folgenden Golfplätzen:

- Golfplatz Katathong (GP6)
- Golfplatz Kirinara (GP7)
- Golfplatz Tublamu Navy (GP8)
- Golfplatz Aquella Golf Country Club (GP9)

Inklusive für alle Greenfees

- Transfer Hotel–Golfplatz–Hotel\*
- 1 Caddy (Trinkgeld exkl., Empfehlung ca. THB 500, ca. EUR 13)

\*Für die genannten Golfplätze in Phang-Nga (GP6/GP7/GP8/GP9) beachten Sie bitte, dass der enthaltene Van-Transfer zwischen einem Hotel in Phang-Nga und einem Golfplatz in Phang-Nga stattfindet.

1 Greenfee Golfplatz Katathong (GP6)  
z. B. am 1.11. pro Person bei 2 Golfern **€ 126**  
Anf FIT Leistung BKK01778BG

HUA HIN



Restaurant „You & Me“

- + Direkt am Strand
- + Weitläufige Pool- & Gartenlandschaft
- + Wellness

ANFÄNGER	<div style="width: 100%; height: 10px; background-color: #92d050;"></div>
GENIESSER	<div style="width: 100%; height: 10px; background-color: #92d050;"></div>
GRUPPEN	<div style="width: 100%; height: 10px; background-color: #92d050;"></div>
VIELSPIELER	<div style="width: 100%; height: 10px; background-color: #92d050;"></div>

## Hyatt Regency Hua Hin ♦♦♦♦

Das Haus überzeugt mit luxuriösem Ambiente, einem erstklassigen Spa direkt am Strand, wunderbar altem Baumbestand und einer mit Fingerspitzengefühl eingebetteten Poolanlage.

**WELLNESS** 👍 85% | 27 Bewertungen

**GOLF & MORE**

**GOLF ENTFERNUNGEN**

- Golfplatz Royal Hua Hin ca. 5 km
- Golfplatz Sea Pines ca. 10 km
- Golfplatz Pineapple Valley Golf Club Hua Hin ca. 11 km
- Golfplatz Palm Hills ca. 14 km
- Golfplatz Black Mountain ca. 17 km
- Golfplatz Majestic Creek ca. 25 km
- Golfplatz Lake View ca. 30 km
- Golfplatz Springfield Royal ca. 32 km

**GOLF INFOS**  
Greenfees: Beschreibung, Leistungen und Preise siehe Seite 119

- LAGE**
- zum Stadtzentrum: ca. 5 km
  - zum Flughafen: Bangkok, ca. 230 km
  - Sandstrand
- AUSSTATTUNG**
- offizielle Landeskategorie: 5 Sterne
  - Anzahl Wohneinheiten: 213
  - WLAN, in der gesamten Anlage
  - 3 À-la-carte-Restaurants
  - 3 Buffetrestaurants
  - Poolbar
  - Terrasse, Liegewiese
  - 3 Pools: Sonnenschirme, Liegen
- WOHNBEISPIEL**
- Deluxe (UD1), 46–50 qm, Erdgeschoss, kombinierter Wohn-/Schlafraum, Klimaanlage, Terrasse (möbliert)
  - weitere Unterkünfte buchbar
- VERPFLEGUNG**
- Frühstück, Halbpension, Vollpension

z. B. am 1.11.  
im Deluxe mit Frühstück  
pro Person bei 2 Erw. **€ 133**

Anf H Leistung BKK30132BG

HUA HIN

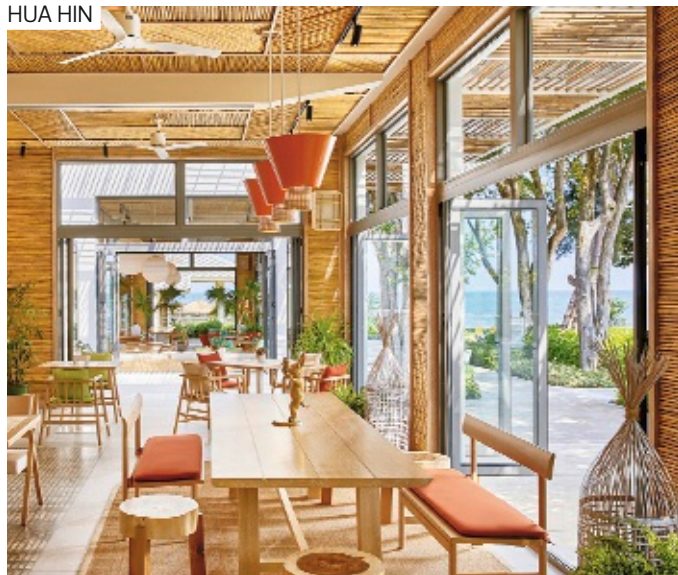

- + Direkt am Strand
- + Neues Boutique Hotel in Hua Hin
- + Eingebettet in eine tropische Gartenanlage

ANFÄNGER	<div style="width: 100%; height: 10px; background-color: #92d050;"></div>
GENIESSER	<div style="width: 100%; height: 10px; background-color: #92d050;"></div>
GRUPPEN	<div style="width: 100%; height: 10px; background-color: #92d050;"></div>
VIELSPIELER	<div style="width: 100%; height: 10px; background-color: #92d050;"></div>

## The Standard Hua Hin ♦♦♦♦

Farbenfrohes Design, Innovation und neueste Technik erwartet Sie in diesem neuen Hotel. Erleben Sie unbeschwerte Stunden, z. B. in der Strandbar Praca mit Blick aufs Meer.

**GOLF & MORE**

**GOLF ENTFERNUNGEN**

- Golfplatz Royal Hua Hin ca. 2 km
- Golfplatz Sea Pines ca. 10 km
- Golfplatz Black Mountain ca. 12 km
- Golfplatz Pineapple Valley ca. 13 km
- Golfplatz Palm Hills ca. 14 km
- Golfplatz Lake View ca. 21 km
- Golfplatz Springfield Royal ca. 26 km
- Golfplatz Majestic Creek ca. 28 km

**GOLF INFOS**  
Greenfees: Beschreibung, Leistungen und Preise siehe Seite 119

- LAGE**
- direkt am Strand
  - zum Flughafen: Bangkok, ca. 230 km
- AUSSTATTUNG**
- offizielle Landeskategorie: 5 Sterne
  - Anzahl Wohneinheiten: 196
  - WLAN, in der gesamten Anlage
  - 2 Restaurants
  - Poolbar, Bar mit Terrasse
  - 1 Pool: Sonnenschirme, Liegen
- WOHNBEISPIEL**
- Standard (UG1), 31–35 qm, Etage, 1. oder 2. oder 3., Gartenblick, Klimaanlage, Minibar kostenpflichtig, Safe, Balkon oder Terrasse (möbliert)
  - weitere Unterkünfte buchbar
- VERPFLEGUNG**
- Frühstück, Halbpension, Vollpension

z. B. am 18.4.  
im Standard mit Frühstück  
pro Person bei 2 Erw. **€ 73**

Anf H Leistung BKK30526BG



## HUA HIN

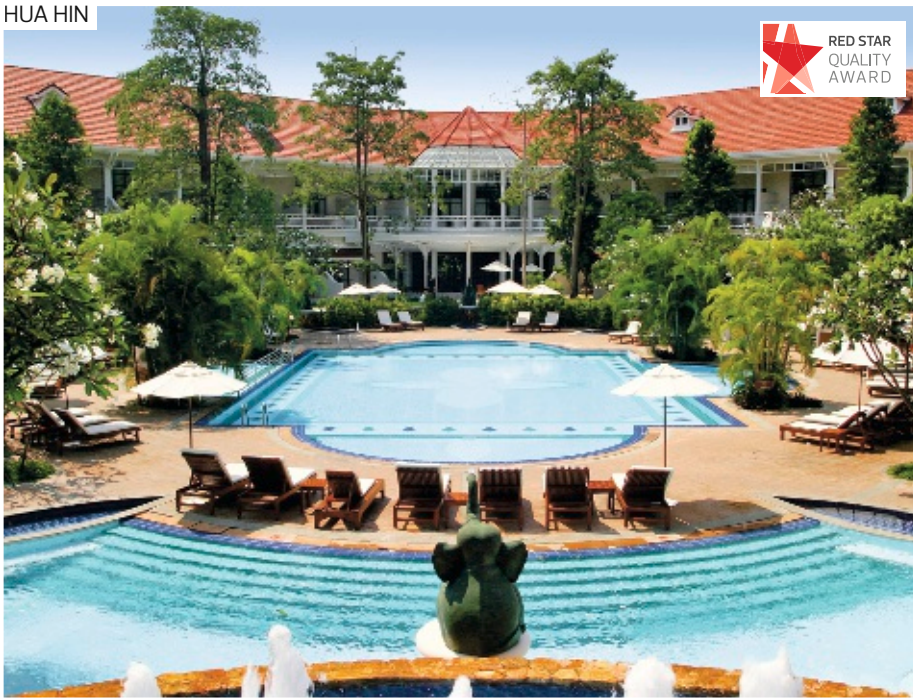

- + Gehört zu den 150 beliebtesten Hotels der DERTOUR Group
- + Direkt am Strand
- + Luxuriöses Hotel im Kolonialstil

ANFÄNGER	<div style="width: 100%;"></div>
GENIESSER	<div style="width: 100%;"></div>
GRUPPEN	<div style="width: 100%;"></div>
VIELSPIELER	<div style="width: 100%;"></div>



Wohnbeispiel Deluxe

## Centara Grand Beach Resort & Villas Hua Hin ◆◆◆◆

Das 1923 erbaute Hotel strahlt durch seine geschichtsträchtige Vergangenheit ein besonderes Ambiente aus. Nicht nur die großzügigen Räume mit Teakholz und die stilvollen Rattan-Möbel sind hervorzuheben, sondern auch der exzellente Service.

PREMIUM

95% | 61 Bewertungen

### IHRE GOLFMOMENTE

#### GOLF INSPIRATIONEN

Die Kombination aus angenehmem tropischen Klima, der entspannten Atmosphäre Thailands und schönen Golfplätzen macht Hua Hin für Golfer zu einem beliebten Reiseziel.

In der Nähe des Hotels befindet sich der 18-Loch-Par-72-Golfplatz Royal Hua Hin. Die meisten Löcher sind relativ flach und angenehm zu spielen. Optisch überzeugt der Platz durch einen sehr alten Baumbestand.

Weitere Golfplätze in der Gegend um Hua Hin sind von dem Hotel gut erreichbar und laden zum Spielen ein!

#### GOLF ENTFERNUNGEN

- Golfplatz Royal Hua Hin ca. 2 km
- Golfplatz Palm Hills ca. 10 km
- Golfplatz Sea Pines ca. 11 km
- Golfplatz Pineapple Valley ca. 14 km
- Golfplatz Black Mountain ca. 13 km
- Golfplatz Lake View ca. 22 km
- Golfplatz Majestic Creek ca. 25 km
- Golfplatz Springfield Royal ca. 26 km

#### GOLF INFOS

Greenfees: Beschreibung, Leistungen und Preise siehe Seite 119

#### GOLF & WELLNESS

- Gegen Gebühr
- Spa: Spa Cenvaree
  - Saunabereich: Dampfbad
  - Massagen
  - kosmetische Anwendungen

#### LAGE

- direkt am Strand
- zum Flughafen: Bangkok, ca. 230 km
- Sandstrand: flach abfallend

#### AUSSTATTUNG

- offizielle Landeskategorie: 5 Sterne
- Anzahl Wohneinheiten: 251
- elegant, charmant/mit Flair
- WLAN, in der gesamten Anlage
- Souvenirshop
- 4 À-la-carte-Restaurants
- Begrüßungsdrink
- 4 Pools: Sonnenschirme, Liegen

#### WOHNBEISPIEL

- Deluxe (UD1), 36-40 qm, Klimaanlage, Balkon oder Terrasse (möbliert)
- weitere Unterkünfte buchbar

#### VERPFLEGUNG

- Frühstück, Halbpension, Vollpension

z. B. am 17.4.  
im Deluxe mit Frühstück  
pro Person bei 2 Erw.

€ 84

Anf H Leistung BKK30217BG



Palm Hills

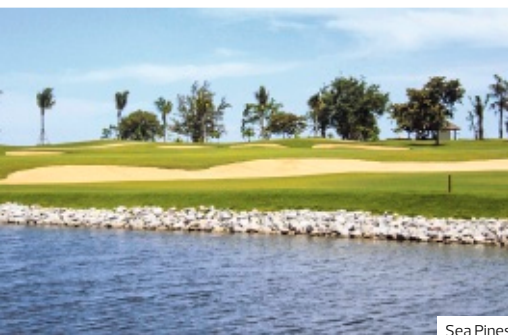

Sea Pines

### GOLF & MORE

#### GREENFEE (GP3)

1 Greenfee (18-Loch, vorreservierte Startzeit) auf dem Golfplatz **Palm Hills**. Anf FIT Leistung **BKK01778BG**

HUA HIN



- + Elegantes Hotel mit erstklassigem Service
- + Große Poollandschaft
- + Zimmer mit Club Leistungen buchbar

ANFÄNGER	<div style="width: 20%;"></div>
GENIESSER	<div style="width: 30%;"></div>
GRUPPEN	<div style="width: 10%;"></div> <div style="width: 10%;"></div> <div style="width: 10%;"></div>
VIELSPIELER	<div style="width: 10%;"></div> <div style="width: 10%;"></div> <div style="width: 10%;"></div>



Wohnbeispiel



Black Mountain



Springfield Royal

## InterContinental Hua Hin ◆◆◆◆

Fernöstliches und westliches Design verschmelzen in dem exklusiven Urlaubsresort zu außergewöhnlicher Eleganz und Komfort. Genießen Sie luxuriöse Zimmer, lassen Sie sich im Spa verwöhnen oder kosten Sie frisches Seafood im Grillrestaurant am Strand.

### PREMIUM

#### IHRE GOLFMOMENTE

##### GOLF INSPIRATIONEN

Der 18-Loch-Platz Sea Pines ist einer der jüngeren Golfplätze Hua Hins und vor allem geprägt von Wasser. Die verschiedenen Hindernisse wie Wasser, Bunker und Doglegs machen das Spiel abwechslungsreich. Insbesondere die letzten drei Bahnen sorgen für optische Highlights, da diese direkt am Meer verlaufen und damit malerische Ausblicke garantiert sind.

Ebenfalls ein toll zu spielender Golfplatz in Hua Hin ist der Pineapple Valley Golfplatz (ehemals Banyan Golfplatz) mit 18 Spielbahnen. Der Platz ist relativ hügelig und vor allem die teilweise erhöhten Abschläge sorgen immer wieder für wunderschöne Aussichten in die Natur und auf den Platz.

##### GOLF ENTFERNUNGEN

- Golfplatz Royal Hua Hin ca. 3 km
- Golfplatz Sea Pines ca. 9 km
- Golfplatz Pineapple Valley ca. 10 km
- Golfplatz Black Mountain ca. 14 km
- Golfplatz Palm Hills ca. 16 km
- Golfplatz Lake View ca. 24 km
- Golfplatz Majestic Creek ca. 25 km
- Golfplatz Springfield Royal ca. 28 km

##### GOLF INFOS

Greenfees: Beschreibung, Leistungen und Preise siehe Seite 119

##### GOLF & WELLNESS

- Ab 5 Nächten 1x 60-minütige Massage Gegen Gebühr
- Spa: Saunabereich: Dampfbad

##### LAGE

- zum Ortszentrum: Hua Hin, ca. 2 km
- zum Flughafen: Bangkok, ca. 230 km
- ruhig
- Sandstrand: flach abfallend

##### AUSSTATTUNG

- offizielle Landeskategorie: 5 Sterne
- Anzahl Wohneinheiten: 159
- modern, elegant
- WLAN, in der gesamten Anlage
- 3 Restaurants
- Café
- Poolbar, 2 Bars
- Roomservice (24 Stunden, kostenpflichtig), Transferservice (kostenpflichtig)
- 1 Pool: Sonnenschirme, Liegen, Badetuch
- Gartenanlage

##### WOHNBEISPIEL

- Cosy (UB1), 36–40 qm, kombinierter Wohn-/Schlafraum, Badewanne, Klimaanlage, Minibar kostenpflichtig, Safe, Kaffee/Tee, Balkon (möbliert), 24-h-Zimmerservice, hochwertige Badartikel
- weitere Unterkünfte buchbar

##### VERPFLEGUNG

- Frühstück, Halbpension, Vollpension

z. B. am 1.11.  
im Cosy mit Frühstück  
pro Person bei 2 Erw. **€ 90**

Anf H Leistung BKK30519BG

### GOLF & MORE

#### GREENFEE (GP1)

1 Greenfee (18-Loch, vorreservierte Startzeit) auf dem Golfplatz **Black Mountain**. Anf FIT Leistung **BKK01778BG**

PAKARANG BEACH



- + An einem der schönsten Strandabschnitte von Khao Lak
- + Großzügige Poollandschaft
- + AI zubuchbar

ANFÄNGER	<div style="width: 100%; height: 10px; background-color: #92d050;"></div>
GENIESSER	<div style="width: 100%; height: 10px; background-color: #92d050;"></div>
GRUPPEN	<div style="width: 100%; height: 10px; background-color: #92d050;"></div>
VIELSPIELER	<div style="width: 100%; height: 10px; background-color: #92d050;"></div>



Wohnbeispiel Superior



Kirinara Golf



Tublamu Navy Golf

## Apsara Beachfront Resort & Villa ◆◆◆◆

Direkt an einem der schönsten Strandabschnitte von Khao Lak befindet sich die in zwei Bereiche aufgeteilte weitläufige Anlage. Die „Resort Zone“ bietet viele Einrichtungen für Familien mit Kindern und die „Village Zone“ viel Privatsphäre für Ruhesuchende.

**94%** | 35 Bewertungen

### IHRE GOLFMOMENTE

#### GOLF INSPIRATIONEN

Khao Lak bietet neben traumhaften Sandstränden auch abwechslungsreiche Golfplätze, die perfekte Kombination aus Erholung und Golfspiel! Der Par-72 Katathong-Golfplatz ist an die örtliche Vegetation angepasst und überzeugt durch malerische Ausblicke auf die umgebende Berglandschaft. Der Platz ist leicht hügelig und die Sandbunker sowie Wasserhindernisse fordern ein präzises Spiel!

#### GOLF ENTFERNUNGEN

- Golfplatz Kirinara ca. 22 km
- Golfplatz Tublamu Navy ca. 24 km
- Golfplatz Aquella ca. 49 km
- Golfplatz Katathong ca. 56 km

#### GOLF INFOS

Greenfees: Beschreibung, Leistungen und Preise siehe Seite 119

#### GOLF & WELLNESS

- Sie erhalten bei einem Mindestaufenthalt von 7 Nächten 1 Massage (1 Stunde) pro Aufenthalt
  - Bei einem Mindestaufenthalt von 10 Nächten erhalten Sie 1 Massage (1 Stunde) und 1 Abendessen pro Aufenthalt
- Gegen Gebühr
- Spa: Hauptgebäude
  - Schwimmbereich
  - Liegewiese
  - Massagen: Aromatherapie, Thai-Massage

#### LAGE

- direkt am Strand: Pakarang Strand
- zum Ortszentrum: ca. 15 km
- zum Flughafen: ca. 95 km
- Sandstrand: Zutritt Beach Club
- Liegewiese

#### AUSSTATTUNG

- offizielle Landeskategorie: 4 Sterne
- Anzahl Wohneinheiten: 255
- familienfreundlich
- WLAN, in der gesamten Anlage
- Souvenirshop
- 2 A-la-carte-Restaurants
- Buffetrestaurant
- 2 Pools: Sonnenschirme, Liegen

#### WOHNBEISPIEL

- Superior (US1), 41-45 qm, Hauptgebäude, Gartenblick, kombinierter Wohn-/Schlafraum, Klimaanlage, Minibar kostenpflichtig, Safe, Kaffee/ Tee, Balkon oder Terrasse
- weitere Unterkünfte buchbar

#### VERPFLEGUNG

- Frühstück, Halbpension, Vollpension, All Inclusive

#### TIPPS & HINWEISE

- Kostenfreier Shuttle-Bus-Service 2 x pro Tag

z. B. am 16.4.  
im Superior mit Frühstück  
pro Person bei 2 Erw.

€ 29

Anf H Leistung HKT32012BG

### GOLF & MORE

#### GREENFEE (GP6)

1 Greenfee (18-Loch, vorreservierte Startzeit) auf dem Golfplatz **Katathong**. Anf **FIT** Leistung **BKK01778BG**

## PAK WEEP BEACH



- + Direkt am Strand
- + Halbpension zubuchbar
- + Wellness
- + Für Ruhesuchende

ANFÄNGER	<div style="width: 20%;"></div>
GENIESSER	<div style="width: 40%;"></div>
GRUPPEN	<div style="width: 60%;"></div>
VIELSPIELER	<div style="width: 80%;"></div>



Wohnbeispiel Villa Garden



Katathong



Aquilla Golf Country Club

## Beyond Resort Khaolak ◆◆◆◆

Ihr Hotel der Superlative am kilometerlangen Pakweep Beach. Dieses Komfort-Resort ist Gästen ab 12 Jahre vorbehalten. Eine Alternative zum Strand bietet die Poolanlage auf sage und schreibe 2.000 qm. Erleben Sie ein einzigartiges Premium-Flair.

Adults only

88% | 58 Bewertungen

### IHRE GOLFMOMENTE

#### GOLF INSPIRATIONEN

Erleben Sie ein schönes Golfspiel auf abwechslungsreichen Golfplätzen und genießen Sie nach Rückkehr in das Hotel den wundervollen, ruhigen Strand. Khao Lak zeichnet sich durch seine traumhaften, kilometerlangen Sandstrände aus und ist für viele Reisende der Inbegriff von einem perfekten Urlaub. Verbinden Sie hier einen traumhaften Erholungsurlaub mit spannenden Golfrunden.

#### GOLF ENTFERNUNGEN

- Golfplatz Kirinara ca. 16 km
- Golfplatz Tublamu Navy ca. 23 km
- Golfplatz Aquella ca. 48 km
- Golfplatz Katathong ca. 55 km

#### GOLF INFOS

Greenfees: Beschreibung, Leistungen und Preise siehe Seite 119

#### GOLF & WELLNESS

- Inklusive
- Whirlpool
- Gegen Gebühr
- Spa
- Saunabereich: Sauna
- Massagen

#### LAGE

- direkt am Strand: Pakweep Beach
- zum Ortszentrum: Khao Lak, ca. 15 km
- zum Flughafen: ca. 86 km

#### AUSSTATTUNG

- offizielle Landeskategorie: 5 Sterne
- Anzahl Wohneinheiten: 177
- WLAN, in der gesamten Anlage
- Minimarkt
- Buffetrestaurant
- Restaurant
- hoteleigene Strandbar, Swim-Up-Bar, 2 Bars
- Gartenanlage
- 5 Pools: Sonnenschirme, Liegen

#### WOHNBEISPIEL

- Villa Garden (VBG), 61-70 qm, Gartenblick, Klimaanlage, Minibar kostenpflichtig, Safe, Terrasse
- weitere Unterkünfte buchbar

#### VERPFLEGUNG

- Frühstück, Halbpension, Vollpension, All Inclusive

#### TIPPS & HINWEISE

- nur für Erwachsene ab 16 Jahre
- Pool Villen bis zu 4 Personen buchbar
- die Restaurants können saisonabhängig geschlossen sein

### GOLF & MORE

#### GREENFEE (GP6)

- 1 Greenfee (18-Loch, vorreservierte Startzeit) auf dem Golfplatz **Katathong**
  - Transfer Hotel-Golfplatz-Hotel inklusive
  - 1 Caddy inklusive (Trinkgeld exkl., Empfehlung ca. THB 500, ca. EUR 14)
- Anf FIT Leistung **BKK01778BG**

z. B. am 14.  
in einer Villa Garden mit Frühstück  
pro Person bei 2 Erw.

€ 76

Anf H Leistung HKT32031BG

## BANGTAO BEACH

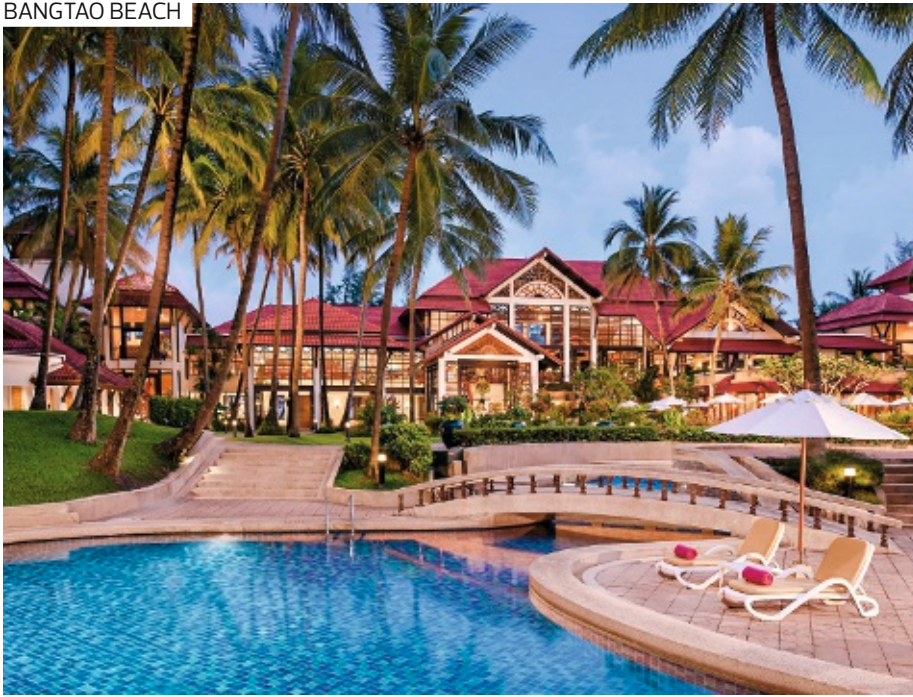

- + Direkt am Strand
- + Beliebtes Hotel im modernen thailändischen Stil
- + Halbpension zubuchbar
- + Wellness

ANFÄNGER	<div style="width: 100%; height: 10px; background-color: #92d050;"></div>
GENIESSER	<div style="width: 80%; height: 10px; background-color: #92d050;"></div>
GRUPPEN	<div style="width: 60%; height: 10px; background-color: #92d050;"></div>
VIELSPIELER	<div style="width: 40%; height: 10px; background-color: #92d050;"></div>



Wohnbeispiel Deluxe Lagoon View

## Dusit Thani Laguna Phuket ◆◆◆◆

Die luxuriöse Anlage verbindet elegantes thailändisches Erbe mit herzlicher Gastfreundschaft. Neben dem erstklassigen Service schätzen Gäste hier besonders den naheliegenden 18-Loch-Golfplatz Laguna Phuket und die unzähligen kulinarischen Erlebnisse.

83% | 10 Bewertungen

### IHRE GOLFMOMENTE

#### GOLF INSPIRATIONEN

Der renommierte Golfplatz Laguna Phuket zeichnet sich vor allem durch die in den Golfplatz integrierte atemberaubende Landschaft aus.

Die 18 Spielbahnen des Par-71-Kurses sind geprägt von tropischer Vegetation, weißen Sandstränden und naturbelassenen Lagunen, welche sich über den Platz erstrecken.

Die hügeligen Fairways erfordern exakte Schläge und die zahlreichen Hindernisse machen das Spiel noch abwechslungsreicher. Die Mischung aus landschaftlichen Highlights und anspruchsvollen Löchern lässt Golferherzen höherschlagen!

#### GOLF ENTFERNUNGEN

- Golfplatz Laguna Phuket ca. 2 km
- Golfplatz Mission Hills ca. 19 km
- Golfplatz Blue Canyon ca. 20 km
- Golfplatz Loch Palm ca. 23 km
- Golfplatz Red Mountain ca. 24 km
- Golfplatz Phuket Country Club ca. 24 km

#### GOLF INFOS

Greenfees: Beschreibung, Leistungen und Preise siehe Seite 119

#### GOLF & WELLNESS

- Inklusive
- Erlebnisdusche und Ruheraum
- Gegen Gebühr
- Wellness-Center
  - Massagen, kosmetische Anwendungen

#### LAGE

- direkt am Strand: Bangtao Beach
- zum Stadtzentrum: Phuket, ca. 20 km
- zum Flughafen: Phuket International, ca. 22 km
- ruhig
- Sandstrand: flach abfallend

#### AUSSTATTUNG

- offizielle Landeskategorie: 5 Sterne
- Anzahl Gebäude: 10, Anzahl Wohneinheiten: 253
- modern, komfortabel
- Aufzug, Hotelsafe
- WLAN, in der gesamten Anlage
- 4 Restaurants
- Café
- Poolbar, Bar
- 1 Pool: ganzjährig geöffnet, Badetuch
- Gartenanlage

#### WOHNBEISPIEL

- Deluxe Lagoon View (UD1), 31-35 qm, Lagunenseite, Hauptgebäude, Lagunenblick, Dusche oder Badewanne, Klimaanlage, Minibar kostenpflichtig, Auffüllung regelmäßig, Safe, Kaffee/Tee, Balkon oder Terrasse
- weitere Unterkünfte buchbar

#### VERPFLEGUNG

- Frühstück, Halbpension, Vollpension

z. B. am 16.4.  
im Deluxe Lagoon View mit Frühstück  
pro Person bei 2 Erw. **€ 106**

Anf H Leistung HKT3021BG

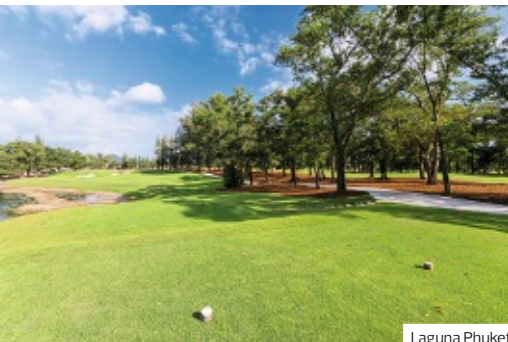

Laguna Phuket



Mission Hills

### GOLF & MORE

#### GREENFEE (GP7)

- 1 Greenfee (18 Loch, vorreservierte Startzeit) auf dem Golfplatz **Laguna Phuket**
  - Transfer Hotel-Golfplatz-Hotel inklusive
  - inklusive 1 Golfcart für 2 Personen
  - inklusive 1 Caddy (Trinkgeld exklusive, Empfehlung ca. THB 500, ca. EUR 13)
- Anf **FIT** Leistung **BKK01777BG**

## MAI KHAO BEACH



- ✦ Direkt am Mai Khao Strand
- ✦ Ideal für Ruhesuchende
- ✦ Strandbar mit tropischem Flair

ANFÄNGER



GENIESSER



GRUPPEN



VIELSPIELER

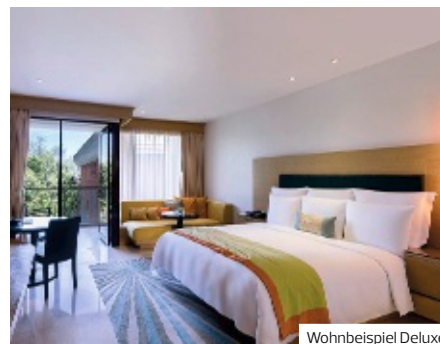

Wohnbeispiel Deluxe



Blue Canyon Country Club, Canyon Course



Mission Hills

## GOLF &amp; MORE

## GREENFEES (GP5/GP6)

- 1 Greenfee (18 Loch, vorreservierte Startzeit) auf dem Golfplatz **Blue Canyon** – Canyon Course bzw. **Blue Canyon** – The **Lakes** Course
  - Transfer Hotel–Golfplatz–Hotel inklusive
  - 1 Golfcart für 2 Personen inklusive
  - 1 Caddy inklusive (Trinkgeld exklusive, Empfehlung ca. THB 500, ca. EUR 13)
- Anf FIT Leistung **BKK01777BG**

## IHRE GOLFMOMENTE

## GOLF INSPIRATIONEN

Phuket bietet mehrere einzigartige Golfplätze und ist damit ideal für einen entspannten Golf- und Badeurlaub in der Andamanensee. Unweit vom Renaissance Phuket Resort & Spa liegt der Blue Canyon Country Club, mit gleich zwei 18-Loch-Plätzen: Canyon und Lakes Course. Beide Par-72 Golfplätze sind harmonisch in die natürliche Flora und Fauna eingebettet und bieten wunderschöne Ausblicke. Ein präzises Spiel ist von Vorteil, vor allem aufgrund der zahlreichen Wasserhindernisse. Ein besonderes Highlight ist Loch 14 auf dem Canyon Platz: ein Par 3 mit Inselgrün!

## GOLF ENTFERNUNGEN

- Golfplatz Blue Canyon ca. 15 km
- Golfplatz Mission Hills ca. 22 km
- Golfplatz Laguna Phuket ca. 33 km
- Golfplatz Loch Palm ca. 43 km
- Golfplatz Phuket Country Club ca. 44 km
- Golfplatz Red Mountain ca. 44 km

## GOLF INFOS

Greenfees: Beschreibung, Leistungen und Preise siehe Seite 119

## GOLF &amp; WELLNESS

- Gegen Gebühr
- Spa: Quan Spa, 539 qm
  - Schwimmbereich, Whirlpool
  - Saunabereich: Sauna, Dampfbad, Handtücher (kostenfrei), Bademantel (kostenfrei), Badeslipper (kostenfrei)
  - Ruheraum
  - Massagen: Aromatherapie, Thai-Massage

## Renaissance Phuket Resort &amp; Spa ♦♦♦♦

So viele Highlights – das Luxusdomizil liegt direkt am wunderschönen Mai Khao Beach: ein Strand wie aus dem Bilderbuch! Das moderne First-Class-Hotel macht auch anspruchsvollste Gäste rundum glücklich.

## LAGE

- direkt am Strand: Mai Khao Beach
- direkt im Nationalpark: Sirinath Nationalpark
- zum Flughafen: Phuket, ca. 16 km
- Sandstrand: flach abfallend, ca. 11 km lang

## AUSSTATTUNG

- offizielle Landeskategorie: 5 Sterne
- Anzahl Wohneinheiten: 180
- Lademöglichkeit für E-Autos
- WLAN, in der gesamten Anlage
- 4 A-la-carte-Restaurants
- Poolbar, Coffeeshop
- 1 Pool: Sonnenschirme, Liegen

## WOHNBEISPIEL

- Deluxe (UD1), 46–50 qm, Etage, unteren, kombinierter Wohn-/Schlafraum, Klimaanlage, Balkon
- weitere Unterkünfte buchbar

## VERPFLEGUNG

- Frühstück, Halbpension, Vollpension

z. B. am 26.4.  
im Deluxe mit Frühstück  
pro Person bei 2 Erw.

€ 75

Anf H Leistung HKT30143BG

## BANGTAO BEACH



- + Direkt am Strand
- + Halbpension zubuchbar
- + Wellness
- + Beliebt bei Stammgästen

ANFÄNGER	<div style="width: 100%; height: 10px; background-color: #92d050;"></div>
GENIESSER	<div style="width: 75%; height: 10px; background-color: #92d050;"></div>
GRUPPEN	<div style="width: 75%; height: 10px; background-color: #92d050;"></div>
VIELSPIELER	<div style="width: 50%; height: 10px; background-color: #92d050;"></div>



Wohnbeispiel Deluxe



Mission Hills



Laguna Phuket

## Best Western Premier Bangtao Beach Resort & Spa ♦♦♦♦

Der Bang Tao Beach ist ein himmlisches Fleckchen Erde mit weichem Sand und klarem Wasser. Sie haben direkten Zugang zu ihm vom Hotel aus – was für eine Lage! Auch die beiden Poollandschaften sind wundervolle Plätze zum Erfrischen und Relaxen.

92% | 59 Bewertungen

### IHRE GOLFMOMENTE

#### GOLF INSPIRATIONEN

In Phuket erwarten Sie endlose Traumstrände, eine große Anzahl an hervorragenden Hotels und mehrere erstklassige Golfplätze, unter anderem der 18-Loch-Platz Mission Hills Phuket, welcher von Jack Nicklaus designiert wurde!

Verbringen Sie einen entspannten Golf- und Badeurlaub auf der beliebten Ferieninsel in der Andamanensee. Genießen Sie nach der Runde die Anwendungen im Spa oder entspannen Sie am traumhaften Strand.

Phuket bietet unterschiedliche Plätze in der näheren Umgebung, sodass für Abwechslung in Ihrem Golfurlaub gesorgt ist.

#### GOLF ENTFERNUNGEN

- Golfplatz Laguna Phuket ca. 6 km
- Golfplatz Phuket ca. 18 km
- Golfplatz Mission Hills ca. 20 km
- Golfplatz Blue Canyon ca. 21 km
- Golfplatz Loch Palm ca. 22 km
- Golfplatz Red Mountain ca. 25 km

#### GOLF INFOS

Greenfees: Beschreibung, Leistungen und Preise siehe Seite 119

#### GOLF & WELLNESS

Gegen Gebühr

- Spa: Nebengebäude mit Bademantelgang
- Saunabereich: Dampfbad, Handtücher (kostenfrei), Bademantel (kostenfrei), Liegewiese
- Massagen

#### LAGE

- direkt am Strand
- zum Ortszentrum: ca. 3 km
- zum Flughafen: ca. 25 km
- Sandstrand

#### AUSSTATTUNG

- offizielle Landeskategorie: 4 Sterne
- Anzahl Wohneinheiten: 235
- WLAN, in der gesamten Anlage
- 2 Restaurants
- 2 Pools: Sonnenschirme, Liegen

#### WOHNBEISPIEL

- Deluxe (UD1), 46–50 qm, Gartenseite, Gartenblick, Klimaanlage, Safe, Balkon oder Terrasse (möbliert)
- weitere Unterkünfte buchbar

#### VERPFLEGUNG

- Frühstück, Halbpension, Vollpension, All Inclusive

#### TIPPS & HINWEISE

- Senioren ab 60 Jahren erhalten 10% Ermäßigung auf den Zimmerpreis (nicht kombinierbar mit unterjährigen Angeboten)

### GOLF & MORE

#### GREENFEE (GP4)

- 1 Greenfee (18-Loch, vorreservierte Startzeit) auf dem Golfplatz Mission Hills
- 1 Golfcart für 2 Personen inklusive
- Transfer Hotel-Golfplatz-Hotel
- 1 Caddy (Trinkgeld exklusive, Empfehlung ca. THB 500, ca. EUR 14)

Anf FIT Leistung **BKK01777BG**

z. B. am 1.4.  
im Deluxe mit Frühstück  
pro Person bei 2 Erw.

€ 31

Anf H Leistung HKT30156BG

MAENAM BEACH



- + Hoteleigener Golfplatz
- + Direkt am Strand
- + Luxuriöses Resort mit hervorragendem Service
- + Großzügiges Spa

ANFÄNGER	<div style="width: 100%;"></div>
GENIESSER	<div style="width: 100%;"></div>
GRUPPEN	<div style="width: 50%;"></div>
VIELSPIELER	<div style="width: 25%;"></div>



Wohnbeispiel Duplex Suite



Santiburi Samui Country Club



Santiburi Samui Country Club

## Santiburi Koh Samui ◆◆◆◆

Hoher Luxus-Faktor – Vom Butlerservice bis zur Green-Fee-Ermäßigung erfüllt das Haus alle Ansprüche spielend. Ihr Paradies auf Erden wartet auf Koh Samui – gönnen Sie es sich!

**PREMIUM** 👍 94% | 34 Bewertungen

### IHRE GOLFMOMENTE

#### GOLF INSPIRATIONEN

Der 18-Loch-Meisterschaftsplatz liegt im Norden von Koh Samui und erstreckt sich entlang der malerischen Küste. Der höchste Punkt des Platzes liegt 290 m und der niedrigste nur 30 m über dem Meeresspiegel!

Dieses hügelige Gelände sowie die üppige tropische Vegetation bringen einzigartige Spielerfahrungen hervor. Perfekt in die Natur Koh Samuis integriert, besticht der Par-72-Kurs mit seinem wunderschönen Design und traumhafter Aussicht auf das Meer.

#### GOLF ENTFERNUNGEN

Der Golfplatz Saniburi Samui Country Club in ca. 3 km.

#### GOLF INFOS

Cart und Caddy obligatorisch auf dem Golfplatz Santiburi Samui Country Club (ca. THB 1.300, ca. EUR 35 pro Person), vor Ort zu zahlen. Änderungen vorbehalten.

#### GOLF & WELLNESS

- Gegen Gebühr
- Spa: Lèn Spa
  - Saunabereich: Dampfbad, Handtücher (kostenfrei), Bademantel (kostenfrei), Badeslipper (kostenfrei)
  - Massagen: Aromatherapie, Thai-Massage, Fußreflexzonen-Massage
  - kosmetische Anwendungen: Maniküre, Pediküre, Gesichtsbehandlung

#### LAGE

- direkt am Strand: Maenam
- zum Flughafen: Koh Samui, ca. 12 km
- ruhig
- Sandstrand: gehört zur Anlage, Sonnenschirme, Liegen, Strandservice

#### AUSSTATTUNG

- offizielle Landeskategorie: 5 Sterne
- Anzahl Gebäude: 2, Anzahl Wohneinheiten: 96
- familienfreundlich, umweltfreundlich
- Hotelsafe
- WLAN, in der gesamten Anlage
- 2 À-la-carte-Restaurants
- Buffetrestaurant
- hoteleigene Strandbar, Poolbar, Bar
- Gartenanlage
- 1 Pool: Sonnenschirme, Liegen

#### WOHNBEISPIEL

- Duplex Suite (WB1), 51-60 qm, Duplex, Hauptgebäude, Gartenblick, Poolblick, 1 separater Wohnraum, Dusche, Klimaanlage, Minibar kostenpflichtig, Safe, Kaffee/Tee, Balkon (möbliert)
- weitere Unterkünfte buchbar

#### VERPFLEGUNG

- Frühstück, Halbpension, Vollpension

z. B. am 1.11.  
in einer Duplex Suite mit Frühstück  
pro Person bei 2 Erw. **€ 153**

Anf H Leistung USM3021BG

### GOLF & MORE

#### GREENFEE (GP1)

1 Greenfee (18-Loch, vorreservierte Startzeit) auf dem Golfplatz Santiburi Samui Country Club. Anf FIT Leistung **USM01717BG**

Pro Person in EUR	Anf FIT Leistung <b>USM01717BG</b>
	A
<b>GP1</b>	Greenfee Santiburi Samui Country Club (1x 18-Loch) 113
A: 1.11.24 - 31.10.25	



## INSEL LANGKAWI

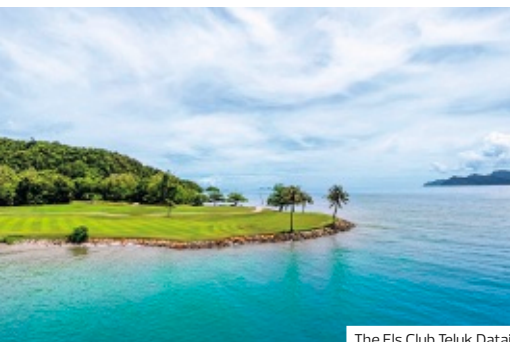

The Els Club Teluk Datai

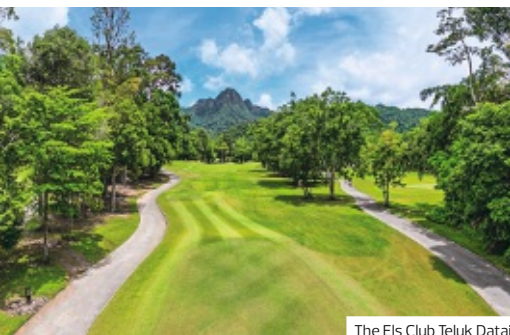

The Els Club Teluk Datai

## GOLF &amp; MORE

## GREENFEE (GP1)

1 Greenfee (18-Loch, vorreservierte Startzeit) auf dem Golfplatz The Els Club **Teluk Datai**. Anf **FIT** Leistung **LGK01701BG**

Pro Person in EUR		Anf <b>FIT</b> Leistung <b>LGK01701BG</b>			
		A	B	C	D
<b>GP1</b>	Greenfee	104	140	133	112

A: 1.11.-20.12. B: 21.12.-7.1. C: 8.1.-23.04. D: 24.4.-30.4.

## The Datai Langkawi ♦♦♦♦♦

Ein idyllisches Naturrefugium am Traumstrand mit luxuriösem Spa-Bereich. Genießen Sie den exzellenten, persönlichen Service sowie Ruhe und Entspannung auf höchstem Niveau in atemberaubender tropischer Umgebung.

## PREMIUM

## IHRE GOLFMOMENTE

## GOLF INSPIRATIONEN

Der 18-Loch Rainforest Platz des The Els Club Teluk Datai befindet sich inmitten der atemberaubenden Landschaft Südostasiens. Der Par-72 Kurs wurde von Golflegende Ernie Els gestaltet und gilt als einer der landschaftlich ansprechendsten Golfplätze Malaysias!

Dschungel und Ozean treffen auf diesem einmaligen Golfplatz aufeinander. Die Kulisse für den Meisterschaftsplatz bildet ein viele Jahrhunderte alter Regenwald, ebenso wie die malerische Andamanensee, welche an 5 Löcher unmittelbar angrenzt. Das herausfordernde Design beinhaltet strategisch platzierte Baumreihen und natürliche Bäche. Der Golfplatz bietet spektakuläre Ausblicke auf die weißen Sandstrände von Langkawi und die Mat Chinchang Berge. Ungewöhnlich: Der Platz enthält keine Bunker!

## GOLF ENTFERNUNGEN

Der Golfplatz The Els Club Teluk Datai befindet sich in ca. 3 km.

## GOLF &amp; WELLNESS

Inklusive

- Saunabereich: Sauna
- Gegen Gebühr
- Spa: The Datai Spa
- Massagen: Aromatherapie, Ayurveda
- kosmetische Anwendungen: Peeling

- ✚ Direkt am privaten Strand, der von National Geographic als einer der Top 10 der Welt ausgewählt wurde
- ✚ Halbpension zubuchbar

ANFÄNGER



GENIESSER



GRUPPEN



VIELSPIELER



Wohnbeispiel Canopy Deluxe

## LAGE

- direkt am Strand: Datai-Bucht
- zum Flughafen: Langkawi, ca. 30 km
- Sandstrand: ca. 1.500 m lang

## AUSSTATTUNG

- offizielle Landeskategorie: 5 Sterne
- Anzahl Wohneinheiten: 121
- WLAN
- 3 A-la-carte-Restaurants
- Buffetrestaurant
- 1 Pool: Sonnenschirme, Liegen
- 1 Pool: Relaxpool, nur für Erwachsene, Sonnenschirme, Liegen
- Sonnenterrasse

## WOHNBEISPIEL

- Canopy Deluxe (UD1), 61-70 qm, Hauptgebäude, Gartenblick, kombinierter Wohn-/Schlafraum, Klimaanlage, Balkon (möbliert)
- weitere Unterkünfte buchbar

## VERPFLEGUNG

- Frühstück, Halbpension, Vollpension

## TIPPS &amp; HINWEISE

- Tourismussteuer zahlbar vor Ort
- Früchtekorb, geführter Natur-Spaziergang durch das Resort mit einem Biologen

z. B. am 1.11.  
im Canopy Deluxe mit Frühstück  
pro Person bei 2 Erw.

€ 315

Anf H Leistung LGK60001BG

# Kuba, Jamaika & Dominikanische Republik



Sandals Golf &amp; Country Club

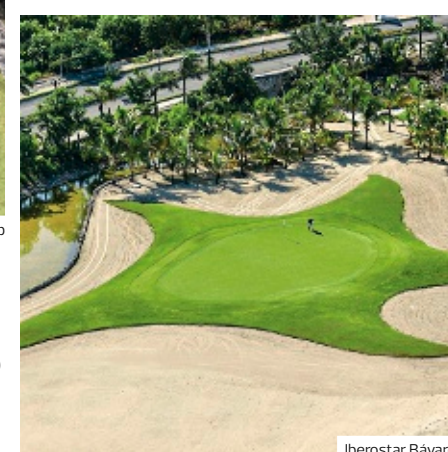

Iberostar Bávaro

Kuba bietet mit angenehm warmen Temperaturen und einer wunderschönen karibischen Landschaft die besten Voraussetzungen für eine Kombination aus Erholung und Golf! Auch die Dominikanische Republik mit einigen exzellenten Plätzen ist ideal für einen Golfurlaub in der Karibik.

## ÜBERBLICK

<b>Flugdauer</b>	ca. 11 Stunden
	ca. 12,5 Stunden
<b>Zeitdifferenz</b>	MEZ – 5 Std.
	MEZ – 6 Std.
<b>Sprachen</b>	Spanisch
	Englisch
<b>Währung</b>	Kubanischer Peso (CUP)
	Jamaika-Dollar (JD)
	Dominikanischer Peso (DOP)

GOLFPLATZ-INFORMATION	HCP HERREN	HCP DAMEN	PAR	LÖCHER	CART
<b>Kuba</b>					
Varadero	54	54	72	18	ja, oblig.
<b>Jamaika</b>					
Negril Hills	54	54	72	18	ja, oblig.
Sandals Golf & Country Club (ehem. Upton Golf & Country Club)	54	54	71	18	ja, oblig.
<b>Dominikanische Republik</b>					
Iberostar Bávaro	36	36	72	18	ja
Cocotal / Hibiscus Course	36	36	36	9	ja, oblig.
Cocotal / Bougainvillea Course	36	36	72	9	ja, oblig.
Cocotal / Benjamina Course	36	36	36	9	ja, oblig.
The Lakes Barcelo Golf Course	36	36	72	18	ja, oblig.

## GOLFHIGHLIGHTS

**Varadero**, der 1. Golfplatz Kubas, wurde von Les Furber in den 30er Jahren entworfen. Durch den Wind und diverse Salzwasserseen wirkt der Platz einzigartig und ermöglicht ein interessantes Spiel mit schönen Ausblicken.

Ganze 105 Bunker fordern Golfer auf dem dominikanischen Golfplatz **Iberostar Bávaro** heraus. Der Platz wurde von P. B. Dye entworfen und ist umgeben von üppiger tropischer Vegetation. Neben den zahlreichen Bunkern erschweren auch Bäche, Seen und ein Wasserfall das Spiel!

## TOURISTENKARTE

Bei max. 30 Tagen Aufenthalt (Kuba) bzw. 90 Tagen Aufenthalt (Dominikanische Republik) benötigen Gäste zwingend eine Touristenkarte. Diese muss bei Einreise vorgezeigt/ ausgehändigt werden.

## TRANSFERS NACH WUNSCH

Mit DERTOUR beginnt die Entspannung schon bei der Anreise. Dazu gehört auch ein Transfer nach Maß – z. B. per Bus oder auch als Privattransfer. Falls Ihre gebuchte Reise keinen Transfer beinhaltet oder Sie eine höherwertige Transferleistung wünschen, finden Sie alle zubuchbaren Transfer-Möglichkeiten bei der Hotelbeschreibung auf [www.informierender.de](http://www.informierender.de)

## VARADERO



- + Direkt am Strand
- + Alle Mahlzeiten inklusive
- + Privilegierte Lage in Varadero
- + Excellenter YHI Spa

ANFÄNGER	<div style="width: 100%; height: 10px; background-color: #92d050;"></div>
GENIESSER	<div style="width: 100%; height: 10px; background-color: #92d050;"></div>
GRUPPEN	<div style="width: 100%; height: 10px; background-color: #92d050;"></div>
VIELSPIELER	<div style="width: 100%; height: 10px; background-color: #92d050;"></div>



Wohnbeispiel Paradisus Juniorsuite

## Paradisus Varadero ◆◆◆◆

Einer der schönsten Strandabschnitte der Halbinsel Hicacos und jede Menge Sport und Unterhaltung. Wer die Ruhe sucht, genießt den separaten Bereich für Gäste ab 18 Jahre.

### PREMIUM

#### IHRE GOLFMOMENTE

##### GOLF INSPIRATIONEN

Kuba ist nicht nur für Erholungssuchende ein geeignetes Reiseziel, sondern durchaus auch für Golfer! Mit den angenehm warmen Temperaturen und der wunderschönen karibischen Landschaft hat Kuba die besten Voraussetzungen für eine Kombination aus Erholung und Golf! Kubas einziger 18-Loch-Platz überzeugt durch ein abwechslungsreiches Design, unter anderem mit Links-Elementen. Der Platz ist relativ flach und für alle Spielstärken geeignet – jedoch sind vor allem die am Meer liegenden Löcher aufgrund des vom Meer kommenden Windes anspruchsvoll!

##### GOLF ENTFERNUNGEN

Der Golfplatz Varadero befindet sich in ca. 8 km.

##### GOLF & WELLNESS

- Gegen Gebühr
- Spa
- Whirlpool
- Massagen

##### LAGE

- direkt am Strand
- zum Ortszentrum: ca. 15 km
- zum Flughafen: Varadero, ca. 40 km

##### AUSSTATTUNG

- offizielle Landeskategorie: 5 Sterne
- Anzahl Wohneinheiten: 802
- luxuriös, landestypischer Stil
- WLAN, in der gesamten Anlage
- Boutique, Minimarkt, Souvenirshop
- 5 A-la-carte-Restaurants: asiatische Küche, mexikanische Küche, landestypische Küche, mediterrane Küche, internationale Küche
- 1 Buffetrestaurant: internationale Küche
- Snackbar, 6 Bars
- Arztbesuch im Hotel (kostenpflichtig)
- 8 Pools: Sonnenschirme, Liegen

##### WOHNBEISPIEL

- Paradisus Juniorsuite (JB1), 36–40 qm, kombinierter Wohn-/Schlafraum, 1 Bad, Dusche, Haartrockner, Kosmetikspiegel, Klimaanlage, Safe, Bügelbrett, Bügeleisen, 1 TV (Sat-TV), Balkon
- weitere Unterkünfte buchbar

##### VERPFLEGUNG

- All Inclusive

z. B. am 1.4.  
in einer Paradisus Juniorsuite mit All Inclusive  
pro Person bei 2 Erw. **€ 110**

Anf H Leistung VRA10110BG



Varadero



Varadero

### GOLF & MORE

#### GREENFEE (GP1)

- 1 Greenfee (18-Loch, vorreservierte Startzeit) auf dem Golfplatz **Varadero**
  - Golfcart obligatorisch (ca. USD 40 pro Person/Runde, vor Ort zu zahlen). Änderungen vorbehalten
- Anf FIT Leistung **VRA01710BG**

## VARADERO



- + In der Nähe des Varadero Golf Clubs
- + Greenfee inklusive
- + Exklusiver The Level Bereich

ANFÄNGER	<div style="width: 20%; background-color: #92d050;"></div>
GENIESSER	<div style="width: 30%; background-color: #92d050;"></div>
GRUPPEN	<div style="width: 40%; background-color: #92d050;"></div>
VIELSPIELER	<div style="width: 50%; background-color: #92d050;"></div>



Wohnbeispiel Classic



Varadero



## GOLF &amp; MORE

**GREENFEE (GP1)**

1 Greenfee (18-Loch, vorreservierte Startzeit) auf dem Golfplatz **Varadero**. Golfcart obligatorisch (ca. USD 40 pro Person/Runde, vor Ort zu zahlen). Änderungen vorbehalten.

**STARTZEITEN (STA)**

Vorreservierung der inkludierten Startzeiten auf dem Golfplatz **Varadero** bei Buchung von WG1 oder W1M inklusive. Golfcart obligatorisch (ca. USD 40 pro Person/Runde, vor Ort zu zahlen). Änderungen vorbehalten, bitte siehe GOLF INFOS. Anf FIT Leistung **VRA01710BG**

## Meliá Varadero ♦♦♦♦

Das Hotel in der Form einer siebenblättrigen Blume thront auf einem Felsvorsprung oberhalb des Meeres. Ein Hingucker ist die bis unter das Dach offene Atriumhalle mit Springbrunnen.

**IHRE GOLFMOMENTE****GOLF INSPIRATIONEN**

Das Meliá Varadero liegt in unmittelbarer Nähe zu dem Varadero Golf Club, dem einzigen 18-Loch-Golfplatz Kubas. Der Par-72-Platz ist sowohl für Anfänger als auch für fortgeschrittene Golfer geeignet und überzeugt vor allem mit traumhafter Sicht auf das Meer! Das abwechslungsreiche Design der Spielbahnen macht den Platz interessant und angenehm zu spielen.

**GOLF ENTFERNUNGEN**

Der Golfplatz Varadero befindet sich in ca. 1,6 km.

**GOLF INFOS**

3 Greenfees pro Person und Aufenthalt auf dem Golfplatz Varadero bei Buchung von WG1 oder W1M inklusive. Vorreservierung der Startzeiten (STA). Golfcart obligatorisch (ca. USD 40 pro Person/Runde, vor Ort zu zahlen). Änderungen vorbehalten, bitte siehe GOLF & MORE.

**WELLNESS & GOLF**

Gegen Gebühr

- Massagen

**LAGE**

- direkt am Strand
- zum nächsten Shoppingcenter: Plaza Americas, ca. 200 m
- zum Flughafen: Varadero, ca. 30 km
- Sandstrand

**AUSSTATTUNG**

- offizielle Landeskategorie: 5 Sterne
- Anzahl Etagen im Hauptgebäude: 6, Anzahl Wohneinheiten: 490
- Nichtraucher
- landestypischer Stil
- WLAN, in der gesamten Anlage
- Executive floor
- 4 A-la-carte-Restaurants
- 1 Buffetrestaurant
- Pianobar, Poolbar, Snackbar, Bar
- 1 Pool
- Terrasse

**WOHNBEISPIEL**

- Classic (UP1/UG1), 31-35 qm, 1 Bad, Klimaanlage, Minibar, Safe, 1 TV (Sat-TV), Wasserkocher, Balkon
- weitere Unterkünfte buchbar

**VERPFLEGUNG**

- All Inclusive

z. B. am 1.11.  
im Classic mit All Inclusive  
pro Person bei 2 Erw.

€ 97

Anf H Leistung VRA20007BG

## VARADERO



- + Direkter Zugang zum Varadero Golf Club
- + Unlimited Golf
- + Einzigartige Events wie Golfturniere
- + Direkt am Strand

ANFÄNGER	<div style="width: 100%; height: 10px; background-color: #92d050;"></div>
GENIESSER	<div style="width: 100%; height: 10px; background-color: #92d050;"></div>
GRUPPEN	<div style="width: 100%; height: 10px; background-color: #92d050;"></div>
VIELSPIELER	<div style="width: 100%; height: 10px; background-color: #92d050;"></div>

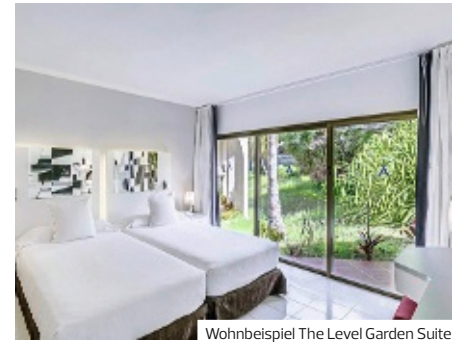

Wohnbeispiel The Level Garden Suite



Varadero

## Meliá Las Américas ◆◆◆◆

Komfort und viel Raum für Privatsphäre machen das Hotel zu einer der ersten Adressen in Varadero. Golfer werden den direkten Zugang zum Golfclub Varadero schätzen und genießen!

Adults only

Direkt am Golfplatz

88% | 127 Bewertungen

### IHRE GOLFMOMENTE

#### GOLF INSPIRATIONEN

Der direkt am Hotel liegende Golfplatz Varadero, designt von Les Furber, ist der einzige 18-Loch-Golfplatz Kubas.

Der Par-72-Kurs liegt direkt am Meer, wodurch malerische Ausblicke während der Runde zu genießen sind. Neben den klassischen Hindernissen wie Bunkern oder Wasserhindernissen kann hier vor allem der Wind das Spiel erschweren!

#### GOLF INFOS

- Unlimited Golf auf dem Golfplatz Varadero bei Buchung von W1G, W2G oder W1M mit einem Mindestaufenthalt von 7 Nächten im Zeitraum 1.11.–30.4. inklusive
- Golfer-Frühstück ab 6.30 Uhr für Golfer mit frühen Startzeiten

#### GOLF & WELLNESS

- Inklusive
- Saunabereich

#### LAGE

- direkt am Strand
- zum Flughafen: Varadero, ca. 40 km
- zum Ortszentrum: Varadero, ca. 7 km
- Sandstrand: Sonnenschirme, Liegen

#### AUSSTATTUNG

- offizielle Landeskategorie: 5 Sterne
- Anzahl Etagen im Hauptgebäude: 4, Anzahl Wohneinheiten: 340
- WLAN
- Souvenirshop
- 4 À-la-carte-Restaurants
- 1 Buffetrestaurant
- Poolbar, Snackbar, Bar
- 4 Pools: Sonnenschirme, Liegen, (2 Pools exklusiv für The-Level-Gäste)
- Terrasse

#### WOHNBEISPIEL

- Classic Room (UB1), Hauptgebäude, 1 Bad, Dusche, Klimaanlage, Minibar, Safe, Wasserkocher, Balkon
- weitere Unterkünfte buchbar

#### VERPFLEGUNG

- All Inclusive

#### TIPPS & HINWEISE

- nur für Erwachsene ab 18 Jahre

z. B. vom 1.11.  
im Classic Room mit All Inclusive  
pro Person bei 2 Erw.

€ 119

Anf H Leistung VRA10100BG

### GOLF & MORE

#### GREENFEE (GP1)

- 1 Greenfee (18-Loch, vorreservierte Startzeit) auf dem Golfplatz **Varadero**
- Golfcart obligatorisch (ca. USD 40 pro Person/Runde, vor Ort zu zahlen). Änderungen vorbehalten

#### STARTZEITEN (STA)

- Vorreservierung der inkludierten Startzeiten auf dem Golfplatz **Varadero** bei Buchung von W1G, W2G oder W1M mit einem Mindestaufenthalt von 7 Nächten im Zeitraum 1.11.–30.4. inklusive
  - Golfcart obligatorisch (ca. USD 40 pro Person/Runde, vor Ort zu zahlen)
- Anf FIT Leistung **VRA01711BG**

## NEGRIL



- + Unlimited Golf
- + Greenfees inklusive
- + Direkt am Strand Bloody Bay

ANFÄNGER	<div style="width: 25%;"></div>
GENIESSER	<div style="width: 50%;"></div>
GRUPPEN	<div style="width: 25%;"></div>
VIELSPIELER	<div style="width: 50%;"></div>



Wohnbeispiel Deluxe Garden

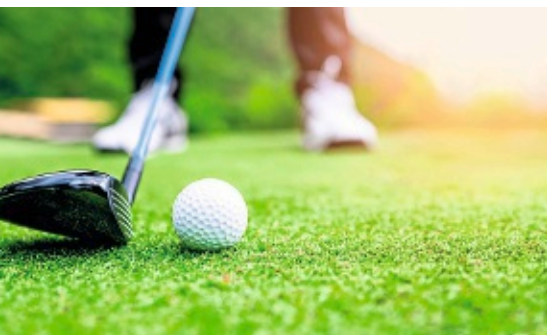

## GOLF &amp; MORE

Unlimited Golf pro Vollzahler / Tag auf dem Golfplatz Negril Hills inklusive. Kostenfreier Transfer zu festen Uhrzeiten. Startzeiten können vor Ort 1 Tag im Voraus reserviert werden (obligatorische Gebühr für Cart und Caddy in Höhe von ca. USD 50 pro Person/Runde, zahlbar vor Ort). Änderungen vorbehalten.

## Couples Negril ♦♦♦♦

Der Sandstrand hat das Zeug zum Lieblingsstrand – für Sonnenanbeter und Wassersportler. Zudem bietet Jamaika Golfern atemberaubende Plätze und ein ganzjährig warmes Klima.

Adults only

## IHRE GOLFMOMENTE

## GOLF INSPIRATIONEN

Jamaika bietet neben wunderschöner Natur auch einige tolle Golfplätze. Der 18-Loch-Par-72-Golfplatz Negril Hills besticht vor allem durch die üppige tropische Vegetation Jamaikas. Die Fairways sind teilweise hügelig und die malerischen Wasserhindernisse fordern ein genaues Spiel. Dieser abwechslungsreiche Platz lädt zu angenehmen Runden in der Karibik ein!

## GOLF ENTFERNUNGEN

Der Negril Hills Golf Club befindet sich in ca. 12 km Entfernung.

## GOLF &amp; WELLNESS

- Inklusive
- Whirlpool
  - Gegen Gebühr
  - Spa
  - Massagen
  - kosmetische Anwendungen

## LAGE

- direkt am Strand: Bloody Bay
- zum Flughafen: Sangster International, Montego Bay, ca. 72 km
- zum Stadtzentrum: Negril, ca. 9 km

## AUSSTATTUNG

- Anzahl Wohneinheiten: 234
- Carsharing-Station
- WLAN, in der gesamten Anlage
- Boutique, Souvenirshop
- 4 A-la-carte-Restaurants
- Buffetrestaurant
- 5 Bars
- Transferservice
- 2 Pools: Sonnenschirme, Liegen, Badetuch
- Gartenanlage

## WOHNBEISPIEL

- Deluxe Garden (UDG), 36-40 qm, Gartenblick, Klimaanlage, Minibar, Safe, Balkon oder Terrasse
- weitere Unterkünfte buchbar

## VERPFLEGUNG

- All Inclusive

## TIPPS &amp; HINWEISE

- nur für Erwachsene ab 18 Jahre
- Diverse Ausflüge inklusive

z. B. am 1.4.  
im Deluxe Garden mit All Inclusive  
pro Person bei 2 Erw.

€ 240

OCHO RIOS



- + Unlimited Golf
- + Greenfees inklusive
- + Diverse Ausflüge und Shoppingtour nach Ocho Rios inklusive

ANFÄNGER	<div style="width: 25%;"></div>
GENIESSER	<div style="width: 50%;"></div>
GRUPPEN	<div style="width: 25%;"></div>
VIELSPIELER	<div style="width: 75%;"></div>



Wohnbeispiel Deluxe Garden



Sandals Golf & Country Club

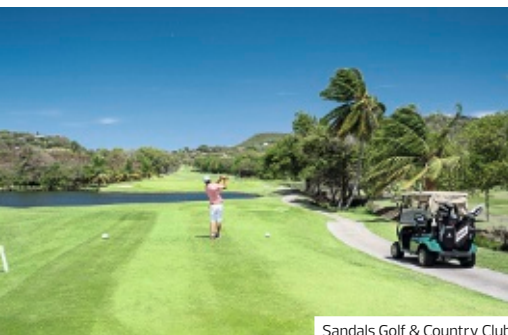

Sandals Golf & Country Club

## Couples Tower Isle ♦♦♦♦

Couples Resorts stehen wie keine zweite Hotelkette für romantischen Urlaub zu zweit. Hier sind Erwachsene unter sich – z. B. am herrlichen Sandstrand oder auf der privaten Badeinsel Tower Isle.

Adults only

### IHRE GOLFMOMENTE

#### GOLF INSPIRATIONEN

Der Sandals Golf & Country Club (ehemals Upton Golf & Country Club) begeistert mit einem 18-Loch-Platz eingebettet in die atemberaubende Natur Jamaikas!

Der Platz ist anspruchsvoll und die breiten Fairways durchaus hügelig. Oftmals sind die Spielbahnen von einem alten Baumbestand geprägt, welcher das Spiel durchaus beeinflussen und erschweren kann!

#### GOLF ENTFERNUNGEN

Der Upton Golf & Country Club ist in ca. 8,5 km.

#### GOLF & WELLNESS

Gegen Gebühr

- Spa
- Whirlpool
- Massagen
- kosmetische Anwendungen: Gesichtsbehandlung

#### LAGE

- direkt am Strand
- zum Flughafen: ca. 105 km
- zum Ortszentrum: ca. 8 km
- Sandstrand

#### AUSSTATTUNG

- Anzahl Wohneinheiten: 226
- modern, charmant/mit Flair
- WLAN, in der gesamten Anlage
- Boutique, Souvenirshop
- 4 À-la-carte-Restaurants
- Buffetrestaurant
- 4 Bars
- Hotelbus (zum Golfplatz)
- 4 Pools: Sonnenschirme, Liegen, Badetuch

#### WOHNBEISPIEL

- Deluxe Garden (UDG), 31-35 qm, Hauptgebäude, Gartenblick, Dusche, Klimaanlage, Minibar, Safe, TV, Kaffee/Tee, Balkon oder Terrasse
- weitere Unterkünfte buchbar

#### VERPFLEGUNG

- All Inclusive

#### TIPPS & HINWEISE

- nur für Erwachsene ab 18 Jahre

### GOLF & MORE

Unlimited Golf pro Vollzahler / Tag auf dem Golfplatz Upton Golf & Country Club inklusive (kostenfreier Transfer zu festen Uhrzeiten). Startzeiten können vor Ort 1 Tag im Voraus reserviert werden (obligatorische Gebühr für Cart und Caddy in Höhe von ca USD 50 pro Person/Runde, zahlbar vor Ort).

z. B. am 1.4.  
im Deluxe Garden mit All Inclusive  
pro Person bei 2 Erw. € 193

Anf H Leistung MBJ10480BG

PUNTA CANA



- + Direkt am Strand
- + Erstklassige, kulinarische Auswahl durch 7 Restaurants
- + Ideal für Paare

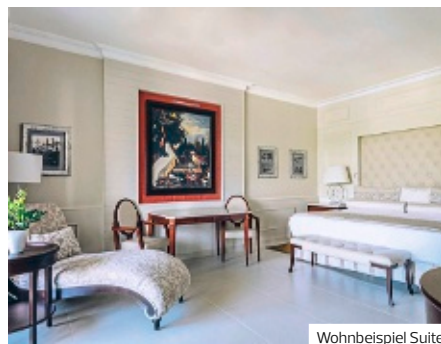

Wohnbeispiel Suite



Iberostar Bávaro



Iberostar Bávaro

## Iberostar Grand Bávaro ♦♦♦♦

Ein Ort, an dem Tagträume zu Urlaubserlebnissen werden! Das Adults-only-Hotel gehört zu den feinsten Adressen des Landes und verbindet den Charme der alten Welt mit modernstem Komfort. Der zum Resort gehörende Golfplatz bietet sportliche Abwechslung.

<b>PREMIUM</b>	Adults only	Direkt am Golfplatz	<b>83%</b>   17 Bewertungen
----------------	-------------	---------------------	-----------------------------

### IHRE GOLFMOMENTE

#### GOLF INSPIRATIONEN

Die Dominikanische Republik ist ein ideales Reiseziel für Golfer. Neben wunderschönen Stränden und dem Karibischen Meer, gibt es auch exzellente Golfmöglichkeiten!

Der 18-Loch-Platz des Iberostar Golf Club Bávaro wurde von P. B. Dye entworfen und glänzt neben der tropischen Vegetation auch mit herausfordernden Hindernissen. Neben Seen, Bächen und einem Wasserfall sind auch ganze 105 Bunker auf dem Golfplatz zu finden. Die abwechslungsreichen Spielbahnen garantieren ein tolles Golferlebnis in der Karibik!

#### GOLF ENTFERNUNGEN

Zum Golfplatz Iberostar Bávaro ca. 100 m.

#### GOLF INFOS

Shuttle zum Clubhouse des Golfplatzes Iberostar Bávaro inklusive.

#### GOLF & WELLNESS

- Inklusive
- Whirlpool
  - Saunabereich
- Gegen Gebühr
- Spa
  - Massagen

#### LAGE

- direkt am Strand
- zum Flughafen: Punta Cana, ca. 26 km
- ruhig
- Sandstrand: Sonnenschirme, Liegen

#### AUSSTATTUNG

- offizielle Landeskategorie: 5 Sterne
- Anzahl Wohneinheiten: 272
- WLAN, in der gesamten Anlage
- Diskothek (ab 18 Jahre), Kasino (ab 18 Jahre)
- Boutique, Souvenirshop
- 5 À-la-carte-Restaurants
- 2 Buffetrestaurants
- Poolbar, 5 Bars
- 3 Pools: Sonnenschirme, Liegen
- Sonnenterrasse, Gartenanlage

#### WOHNBEISPIEL

- Suite (WB1), 31-35 qm, Klimaanlage, Minibar, Safe, Balkon oder Terrasse (möbliert)
- weitere Unterkünfte buchbar

#### VERPFLEGUNG

- All Inclusive

#### TIPPS & HINWEISE

- nur für Erwachsene ab 18 Jahre

z. B. am 1.11. in einer Suite mit All Inclusive pro Person bei 2 Erw.	<b>€ 276</b>
---	--------------

Anf H Leistung PUJ30027BG

### GOLF & MORE

#### GREENFEE (GP2)

- 1 Tages-Greenfee (18-Loch, vorreservierte Startzeit) inkl. Golfcart für 2 Personen auf dem Golfplatz **Iberostar Bávaro**
  - Getränke und Snacks während der Runde inklusive
- Anf FIT Leistung **PUJ01727BG**

Pro Person in EUR	Anf FIT Leistung <b>PUJ01727BG</b>	
<b>GP2</b>	1 Tagesgreenfee	80
A: 1.11.-30.4.		



## PUNTA CANA



- + Unlimited Golf buchbar
- + Direkte Strandlage in Playa Bavaro
- + Alle Mahlzeiten inklusive
- + Umgeben von tropischen Gärten

ANFÄNGER	<div style="width: 25%;"></div>
GENIESSER	<div style="width: 50%;"></div>
GRUPPEN	<div style="width: 25%;"></div>
VIELSPIELER	<div style="width: 50%;"></div>



Wohnbeispiel Premium Room



Iberostar Bávaro

## Iberostar Dominicana ◆◆◆◆

Das Leben genießen an einem der schönsten Strände der Welt. Erkunden Sie die Natur an diesem Fleckchen Erde über und unter Wasser. Ein Highlight: Das Korallenlabor sammelt und erforscht zum Schutz und Erhaltung künftiger Generationen die Korallenarten.

## Direkt am Golfplatz

## IHRE GOLFMOMENTE

## GOLF INSPIRATIONEN

Der Iberostar Bávaro Golfplatz ist ein 18-Loch-Par-72-Platz. Entworfen wurde dieser von P. B. Dye und zeichnet sich vor allem durch seine abwechslungsreiche Gestaltung aus. Der Golfplatz ist hügelig mit einigen Hindernissen wie Bächen, Seen und Quarzsand-Bunkern. Sogar ein Wasserfall wurde in den Platz integriert!

## GOLF ENTFERNUNGEN

Der Golfplatz Iberostar Bávaro befindet sich in ca. 100 m.

## GOLF INFOS

Shuttle zum Clubhouse des Golfplatzes Iberostar Bávaro inklusive.

## GOLF &amp; WELLNESS

- Inklusive
- Ruheraum
  - Gegen Gebühr
  - Spa
  - Massagen

## LAGE

- direkt am Strand: Playa Bavaro
- zum Flughafen: Puta Cana, ca. 25 km
- Sandstrand: Sonnenschirme, Liegen

## AUSSTATTUNG

- offizielle Landeskategorie: 5 Sterne
- Anzahl Wohneinheiten: 346
- nachhaltig
- WLAN, in der gesamten Anlage
- Diskothek (ab 18 Jahre), Theater
- 6 À-la-carte-Restaurants
- 2 Buffetrestaurants
- hoteleigene Strandbar, Poolbar, 6 Bars
- Poollandschaft: Sonnenschirme, Liegen

## WOHNBEISPIEL

- Premium Room (DB1), 36–40 qm, Dusche oder Badewanne, Haartrockner, Klimaanlage, Ventilator, Minibar, Auffüllung regelmäßig, Softdrinks, Wasser, Safe, TV, Balkon (möbliert)
- weitere Unterkünfte buchbar

## VERPFLEGUNG

- All Inclusive

## TIPPS &amp; HINWEISE

- Kostenlose Nutzung der Einrichtungen des Schwesternhotels Iberostar Punta Cana

z. B. am 1.11.  
im Premium Room mit All Inclusive  
pro Person bei 2 Erw. € 100

Anf H Leistung PUJ31028BG

## GOLF &amp; MORE

## GREENFEE (GP1)

1 Greenfee (18-Loch, vorreservierte Startzeit) inkl. Golfcart für 2 Personen auf dem Golfplatz **Iberostar Bávaro**.

## GREENFEPAKETE (GP3/GP5)

3 bzw. 5 Greenfees (18-Loch, vorreservierte Startzeiten) inkl. Golfcart für 2 Personen auf dem Golfplatz **Iberostar Bávaro**.

## GREENFEPAKET (GP7)

Unlimited Golf an 7 aufeinanderfolgenden Tagen (vorreservierte Startzeiten) inkl. Golfcart für 2 Personen auf dem Golfplatz **Iberostar Bávaro**.

Je Getränke und Snacks während der Runde inklusive.

Anf FIT Leistung PUJ01727BG

Pro Person in EUR	Anf FIT Leistung PUJ01727BG	A
GP1	Greenfee	112
GP3	Greenfeepaket 3 Greenfees	294
GP5	Greenfeepaket 5 Greenfees	449
GP7	Greenfeepaket Unlimited Golf	610

A: 1.11.–30.4.

PUNTA CANA

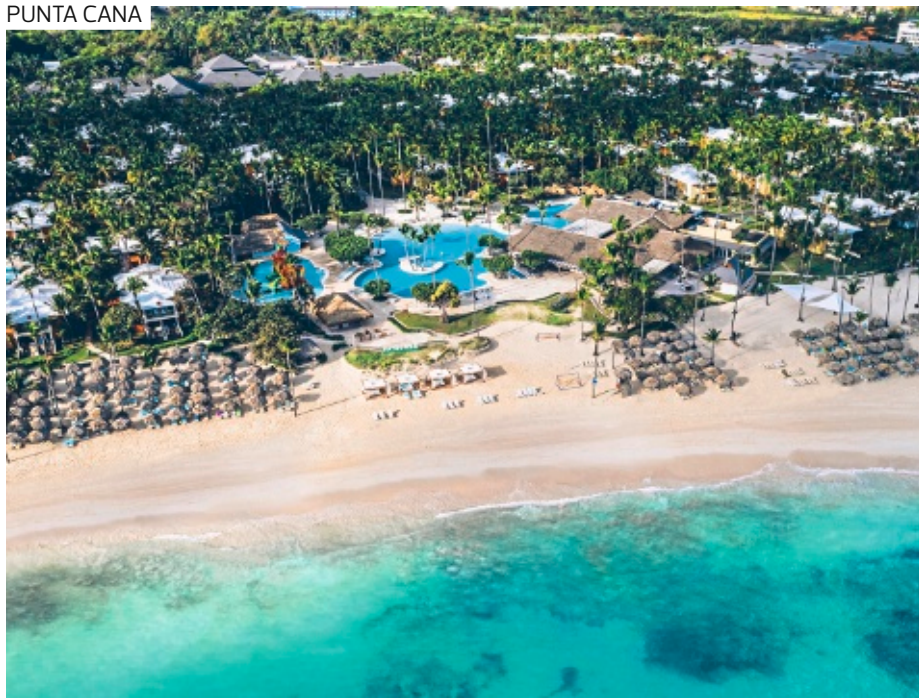

- + Unlimited Golf buchbar
- + Direkte Strandlage
- + Große Poolanlage
- + Umfangreiches kulinarisches Angebot

ANFÄNGER	<div style="width: 25%;"></div>
GENIESSER	<div style="width: 100%;"></div>
GRUPPEN	<div style="width: 75%;"></div>
VIELSPIELER	<div style="width: 50%;"></div>



Wohnbeispiel Junior Suite



Iberostar Bávaro

## Iberostar Selection Bávaro Suites ♦♦♦♦♦

Ob kulinarisch, im Spa-Bereich oder bei Sport- und Unterhaltung – Im Luxus-Beach-Resort wird Abwechslung für alle ganz groß geschrieben!

86% | 92 Bewertungen

### IHRE GOLFMOMENTE

#### GOLF INSPIRATIONEN

Das angenehme Klima der Dominikanischen Republik und die erfrischende Meeresbrise sind ideale Voraussetzungen für einen entspannten Golfurlaub. Der 18-Loch-Golfplatz des Iberostar Bávaro Golfclubs ist abwechslungsreich und sehr angenehm zu spielen. Der Seitenwind erschwert das Spiel an einigen Löchern, präzise Schläge sind hier von Vorteil! Ein Highlight des Platzes ist sicherlich das sternenförmige Grün von Loch 8, welches an das Iberostar-Logo erinnern soll.

#### GOLF ENTFERNUNGEN

Zum Golfplatz Iberostar Bávaro ca. 1 km.

#### GOLF INFOS

Shuttle zum Clubhouse des Golfplatzes Iberostar Bávaro inklusive.

#### GOLF & WELLNESS

- Gegen Gebühr
- Spa
  - Saunabereich: Hamam
  - Massagen
  - kosmetische Anwendungen

#### LAGE

- direkt am Strand: Playa Bávaro
- zum Flughafen: Punta Cana, ca. 25 km
- Sandstrand: Sonnenschirme, Liegen

#### AUSSTATTUNG

- offizielle Landeskategorie: 5 Sterne
- Anzahl Wohneinheiten: 598
- WLAN
- Diskothek (ab 18 Jahre)
- Minimarkt
- 6 A-la-carte-Restaurants
- 2 Buffetrestaurants
- Café, Eisdielen
- hoteleigene Strandbar, Poolbar, 6 Bars
- 2 Pools: Sonnenschirme, Liegen
- Gartenanlage

#### WOHNBEISPIEL

- Junior Suite (JB1), 41-45 qm, Gartenblick, kombinierter Wohn-/Schlafraum, Doppelbetten (1Kingsize oder 2 Doppelbetten), Klimaanlage, Minibar, Auffüllung regelmäßig, Softdrinks, Bier, Wasser, Safe, Balkon oder Terrasse (möbliert)
- weitere Unterkünfte buchbar

#### VERPFLEGUNG

- All Inclusive

z. B. am 1.11.  
in einer Junior Suite mit All Inclusive  
pro Person bei 2 Erw. **€ 134**

Anf H Leistung PUJ42247BG

### GOLF & MORE

#### GREENFEE (GP8)

1 Greenfee (18-Loch, vorreservierte Startzeit) inkl. Golfcart für 2 Personen auf dem Golfplatz **Iberostar Bávaro**.

#### GREENFEEPAKETE (GP9/G10)

3 Greenfees bei GP9 und 5 Greenfees bei G10 (18-Loch, vorreservierte Startzeiten) inkl. Golfcart für 2 Personen auf dem Golfplatz **Iberostar Bávaro**.

#### GREENFEEPAKET (G11)

Unlimited Golf an 7 aufeinanderfolgenden Tagen (vorreservierte Startzeiten) inkl. Golfcart für 2 Personen auf dem Golfplatz **Iberostar Bávaro**

Je Getränke und Snacks während der Runde inklusive.

Anf FIT Leistung **PUJ01727BG**

Pro Person in EUR	Anf FIT Leistung <b>PUJ01727BG</b>
	A
<b>GP8</b> 1 x Greenfee	112
<b>GP9</b> Greenfeepaket 3 Greenfees	294
<b>G10</b> Greenfeepaket 5 Greenfees	449
<b>G11</b> Greenfeepaket Unlimited Golf	610

A: 1.11.-30.4.

## PUNTA CANA



- + Greenfee inklusive
- + Direkt am weißen Karibikstrand
- + Alle Mahlzeiten inklusive
- + Weitläufiger, tropischer Garten

ANFÄNGER	<div style="width: 25%;"></div>
GENIESSER	<div style="width: 50%;"></div>
GRUPPEN	<div style="width: 25%;"></div>
VIELSPIELER	<div style="width: 25%;"></div>



Wohnbeispiel Deluxe Room



Cocotal



Cocotal

## Meliá Caribe Beach Resort ♦♦♦♦

Mangroven, Kokospalmen und kleine Seen umgeben das herrliche Resort. Paradiesisch ist auch die Ausstattung: Eine wunderschöne Poollandschaft, acht exzellente Restaurants und mehr ...

Direkt am Golfplatz

### IHRE GOLFMOMENTE

#### GOLF INSPIRATIONEN

Der sich direkt angrenzend am Hotel befindende Cocotal Golf & Country Club begeistert mit 27-Lochern, welche auf drei 9-Loch-Plätze verteilt sind: Hibiscus Course, Bougainvillea Course & Benjamina Course.

Design wurde Cocotal von dem sogenannten Picasso des Golf-Designs: Pepe Gancedo. Wie die Namen der 9-Loch-Plätze bereits vermuten lassen, sind diese geprägt von Palmen, tropischer Vegetation und einigen Seen. Eine wahre Freude für Golfer!

#### GOLF INFOS

Shuttle (fester Fahrplan) zum Golfplatz inklusive.

#### GOLF & WELLNESS

Gegen Gebühr

- Spa: YHI
- Massagen

#### LAGE

- direkt am Strand: Bávaro Beach
- zum Flughafen: Punta Cana, ca. 18 km
- zum Ortszentrum: Higüey, ca. 48 km
- zum Ortszentrum: La Romana, ca. 90 km
- zum Ortszentrum: Santo Domingo, ca. 208 km
- Sandstrand: Sonnenschirme, Liegen

#### AUSSTATTUNG

- offizielle Landeskategorie: 5 Sterne
- Anzahl Wohneinheiten: 765
- WLAN, in der gesamten Anlage
- Kasino (ab 21 Jahre), Theater
- 5 A-la-carte-Restaurants
- 3 Buffetrestaurants
- Poolbar, Snackbar, Lounge-Bar, Bar mit Terrasse
- 6 Pools: Sonnenschirme, Liegen
- Gartenanlage

#### WOHNBEISPIEL

- Deluxe Room (UD1), 41-45 qm, Gartenblick, Doppelbetten (1 Kingsize oder 2 Queensize), Klimaanlage, Minibar, Safe, Balkon oder Terrasse (möbliert)
- weitere Unterkünfte buchbar

#### VERPFLEGUNG

- All Inclusive

### GOLF & MORE

#### STARTZEITEN (STA)

1 Greenfee (27-Loch) pro Person/Tag auf dem Golfplatz **Cocotal** inklusive (Golfcart obligatorisch: ca. USD 80 pro Person (vor Ort zu zahlen). Vorreservierung der Startzeiten auf dem Golfplatz Cocotal. Änderung vorbehalten. Anf **FIT** Leistung **PUJ01701BG**

z. B. am 27.4.  
im Deluxe Room mit All Inclusive  
pro Person bei 2 Erw.

€ 133

Anf H Leistung PUJ11096BG

## PUNTA CANA



- + Greenfee inklusive
- + 80% der Zimmer mit Meerblick
- + Direkte Lage an einem der 10 besten Strände der Karibik und direkt hinter einem Korallenriff

ANFÄNGER	<div style="width: 25%;"></div>
GENIESSER	<div style="width: 50%;"></div>
GRUPPEN	<div style="width: 25%;"></div>
VIELSPIELER	<div style="width: 50%;"></div>



Wohnbeispiel Superior Ocean View



The Lakes



The Lakes

## Barceló Bávaro Beach ♦♦♦♦

Das großzügig angelegte Resort der Luxusklasse in bietet eine Vielzahl an Sport- und Unterhaltungsmöglichkeiten. Im traumhaften Garten mit mehreren Pools erwartet Sie Erholung pur.

Adults only

Direkt am Golfplatz

80% | 38 Bewertungen

### IHRE GOLFMOMENTE

#### GOLF INSPIRATIONEN

Der 18-Loch The Lakes Barceló Golfplatz befindet sich direkt am Hotel und wurde 2010 von P.B. Dye neugestaltet. Der Par-72-Kurs schlängelt sich malerisch durch einen Mangrovenwald, wobei das Design und Layout sorgfältig in die bestehende Natur integriert wurden. Mit insgesamt 25 Seen, die sich harmonisch in die Szenerie einfügen, bietet der The Lakes Barceló Golfplatz nicht nur optische Highlights, sondern auch eine anspruchsvolle Herausforderung für Golfer! Auf der Terrasse des Clubhouse mit Blick auf das 18. Grün kann man die Runde wunderbar ausklingen lassen.

#### LAGE

- direkt am Strand, direkt an der Playa Bávaro
- zum Flughafen: Punta Cana, ca. 20 km

#### AUSSTATTUNG

- offizielle Landeskategorie: 5 Sterne
- Anzahl Wohneinheiten: 589
- WLAN, in der gesamten Anlage
- Theater
- Minimarkt, Souvenirshop
- 2 A-la-carte-Restaurants
- 2 Buffetrestaurants
- Poolbar
- 1 Pool: Sonnenschirme, Liegen, Badetuch
- Sonnenterrasse, Gartenanlage

#### WOHNBEISPIEL

- Superior (US2), 46-50 qm, Gartenblick, Doppelbetten (1 Kingsize oder 1 Twin), Dusche oder Badewanne, Klimaanlage, Minibar, Safe, TV, Kaffee/Tee, Balkon oder Terrasse (möbliert)
- weitere Unterkünfte buchbar

#### VERPFLEGUNG

- All Inclusive

#### TIPPS & HINWEISE

- nur für Erwachsene ab 18 Jahre

z. B. am 1.11.  
im Superior mit Frühstück  
pro Person bei 2 Erw.

€ 171

Anf H Leistung PUJ30033BG

### GOLF & MORE

#### GREENFEE

- 1 Greenfee (18-Loch) pro Vollzahler/Tag auf dem Golfplatz The Lakes inklusive
- Nutzung der Driving Range, 1 Korb Übungsbälle pro Runde und Aufbewahrung der Golfausrüstung inklusive
- Golfcart obligatorisch (ca. USD 60-75 pro Person, zahlbar vor Ort). Änderungen vorbehalten

Die Startzeitenreservierung nehmen Sie bitte ab 90 Tage vor Anreise unter <https://www.barcelobavarogolf.net/> vor.

## PUNTA CANA



- + Unlimited Golf buchbar
- + Direkte Strandlage in Playa Bávaro
- + Umgeben von tropischen Gärten
- + Sehr beliebt bei Stammgästen

ANFÄNGER	<div style="width: 25%;"></div>
GENIESSER	<div style="width: 50%;"></div>
GRUPPEN	<div style="width: 25%;"></div>
VIELSPIELER	<div style="width: 50%;"></div>



Iberostar Bávaro

## GOLF &amp; MORE

**GREENFEE (G12)**

- 1 Greenfee (18-Loch, vorreservierte Startzeit) inkl. Golfcart für 2 Personen auf dem Golfplatz **Iberostar Bávaro**
- Getränke und Snacks während der Runde inklusive

**GREENFEPAKET (G13)**

- 3 Greenfees (18-Loch, vorreservierte Startzeiten) inkl. Golfcart für 2 Personen auf dem Golfplatz **Iberostar Bávaro**
- Getränke und Snacks während der Runde inklusive

**GREENFEPAKET (G14)**

- 5 Greenfees (18-Loch, vorreservierte Startzeiten) inkl. Golfcart für 2 Personen auf dem Golfplatz **Iberostar Bávaro**
- Getränke und Snacks während der Runde inklusive

**GREENFEPAKET (G15)**

- Unlimited Golf an 7 aufeinanderfolgenden Tagen (vorreservierte Startzeiten) inkl. Golfcart für 2 Personen auf dem Golfplatz **Iberostar Bávaro**
- Getränke und Snacks während der Runden inklusive

Anf **FIT** Leistung **PUJ01727BG**

Pro Person in EUR	Anf	FIT	Leistung	PUJ01727BG
				A
G12	Greenfee			112
G13	Greenfeepaket 3 Greenfees			294
G14	Greenfeepaket 5 Greenfees			449
G15	Greenfeepaket Unlimited Golf			610

A: 1.11.-30.4.

## Iberostar Waves Punta Cana ◆◆◆◆

Ewiger Sommer. Über dem Iberostar Punta Cana strahlt die Sonne. Direkt am Strand gelegen, umgeben von tropischen Gärten, ist es ein Urlaubsparadies für große und für kleine Urlauber.

Direkt am Golfplatz

89% | 28 Bewertungen

**IHRE GOLFMOMENTE****GOLF INSPIRATIONEN**

Inmitten tropischer Vegetation und mit einigen spektakulären Löchern befindet sich der Iberostar Bávaro Golfplatz. Dieser bietet 18 vielseitige Spielbahnen und zählt als Par-72.

Hinter dem abwechslungsreichen Platzdesign steckt P. B. Dye. Die Fairways sind eher flach, dafür wurden einige Hindernisse wie Bäche, Seen und Bunker geschickt integriert. Der Seitenwind verleiht einigen Löchern zusätzlich eine Herausforderung. Insgesamt ist der Golfplatz angenehm zu spielen und auch für Anfänger gut zu bewältigen.

**GOLF ENTFERNUNGEN**

Der Golfplatz Iberostar Bávaro befindet sich innerhalb des Bavaro Komplexes.

**GOLF INFOS**

Shuttle zum Clubhouse des Golfplatzes Iberostar Bávaro inklusive.

**GOLF & WELLNESS**

- Gegen Gebühr
- Spa
- Schwimmbereich, Whirlpool
- Saunabereich: Sauna
- Massagen: Aromatherapie, Fußreflexzonen-Massage, Ganzkörpermassage
- medizinische Anwendungen

**LAGE**

- direkt am Strand: Playa Bávaro
- zum Flughafen: Santo Domingo, ca. 190 km
- Sandstrand: Sonnenschirme, Liegen, Strandtuch/Badetuch

**AUSSTATTUNG**

- offizielle Landeskategorie: 5 Sterne
- Anzahl Wohneinheiten: 427
- WLAN, in der gesamten Anlage
- Diskothek (ab 18 Jahre)
- Boutique, Minimarkt, Souvenirshop
- 6 À-la-carte-Restaurants
- 2 Buffetrestaurants
- hoteleigene Strandbar, Poolbar, 4 Bars
- 2 Pools: Sonnenschirme, Liegen, Badetuch
- Sonnenterrasse, Gartenanlage

**WOHNBEISPIEL**

- Premium Room (DB1), 36-40 qm, Badewanne, Klimaanlage, Ventilator, Minibar, Balkon (möbliert)
- weitere Unterkünfte buchbar

**VERPFLEGUNG**

- All Inclusive

**TIPPS & HINWEISE**

- Kostenlose Nutzung der Einrichtungen des Schwesternhotels Iberostar Dominicana

z. B. am 1.11.  
im Premium Room mit All Inclusive  
pro Person bei 2 Erw.

€ 100

Anf H Leistung **PUJ30006BG**

# Im Urlaub frei und unabhängig

## Den perfekten Mietwagen finden Sie bei uns:

- Keine Selbstbeteiligung bzw. Rückerstattung der Selbstbeteiligung im Schadensfall für versicherte Schäden
- Haftpflichtpflichtdeckungssumme mind. EUR 7,5 Mio.
- Kostenfreie Stornierung bis 24 h vor Anmietung
- Unbegrenzte Kilometer inklusive (Ausnahmen lt. Produktinformationen)
- Zuverlässige Partner und beste Qualität
- Große Auswahl an unterschiedlichen Fahrzeugkategorien

Infos und  
aktuelle Preise  
im Reisebüro

TRUSTED  
TRAVEL  
TEAM

DERTOUR  
GROUP

**DERTOUR**  
MACHT URLAUB



Die nachfolgenden Bestimmungen werden, soweit wirksam vereinbart, Inhalt des zwischen Ihnen und uns zu Stande kommenden **Pauschalreisevertrages** (im Folgenden **„Reisevertrag“**) genannt. Sie ergänzen die gesetzlichen Vorschriften der §§ 651a – y BGB (Bürgerliches Gesetzbuch) und der Artikel 250 und 252 des EGBGB (Einführungsgesetz zum BGB) und füllen diese aus.

Sofern Sie nur eine **einzelne Reiseleistung** (z. B. Hotelübernachtung, Ferienwohnung) buchen, die nicht Bestandteil einer Pauschalreise ist oder wird, finden die nachfolgenden Reisebedingungen **mit Ausnahme der Ziffern 4.2, 5.2, 7, 9, 11 und 16.1** entsprechende Anwendung. Besonderheiten, die ausschließlich solche einzelne Reiseleistungen betreffen, werden nachstehend ausdrücklich geregelt bzw. kenntlich gemacht. **Vorstehende Regelungen finden keine Anwendung auf einzelne Flug- beförderungleistungen.**

Abweichungen in der jeweiligen Reiseausschreibung sowie individuelle Vereinbarungen haben Vorrang vor diesen Reisebedingungen.

## 1. Abschluss des Reisevertrages / Verpflichtung für Mitreisende

1.1 Für alle Buchungswege (z. B. im Reisebüro, direkt beim Veranstalter, telefonisch, online etc.) gilt:

a) Grundlage dieses Angebots sind unsere Reiseausschreibung und unsere ergänzenden Informationen für die jeweilige Reise, soweit Ihnen diese bei der Buchung vorliegen. Reisevermittler und Leistungsträger (z. B. Hotels, Beförderungsunternehmen) sind nicht bevollmächtigt, Vereinbarungen zu treffen, Auskünfte zu geben oder Zusicherungen zu machen, die den vereinbarten Inhalt des Reisevertrages ändern, über die vertraglich zugesagten Leistungen hinausgehen oder im Widerspruch zur Reiseausschreibung stehen. Orts- und Hotelprospekte, die nicht von uns herausgegeben werden, sind für unsere Leistungspflicht nicht verbindlich, soweit sie nicht durch Vereinbarung mit Ihnen zum Inhalt des Reisevertrages gemacht wurden.

b) Sie haben für alle Vertragsverpflichtungen von Reisenden, für die Sie die Buchung vornehmen, wie für Ihre eigenen einzustehen, soweit Sie diese Verpflichtung durch ausdrückliche und gesonderte Erklärung übernommen haben.

c) Weicht der Inhalt unserer Reisebestätigung vom Inhalt der Buchung ab, so liegt ein neues Angebot vor, an das wir für die Dauer von zehn Tagen gebunden sind. Der Vertrag kommt auf der Grundlage dieses neuen Angebots zu, wobei die Änderung hingewiesen und unsere vorvertraglichen Informationspflichten erfüllt haben und Sie uns innerhalb der Bindungsfrist die Annahme durch ausdrückliche Erklärung oder Anzahlung erklären.

d) Die unsererseits erteilten vorvertraglichen Informationen über wesentliche Eigenschaften der Reiseleistungen, den Reisepreis und alle zusätzlichen Kosten, die Zahlungsmodalitäten, die Mindestteilnehmerzahl und die Stornopauschalen (gem. Artikel 250 § 3 Nummer 1, 3 bis 5 und 7 EGBGB) werden nur dann nicht Bestandteil des Reisevertrages, sofern dies zwischen den Parteien ausdrücklich vereinbart ist.

1.2 Für die Buchung, die mündlich, telefonisch, schriftlich, per E-Mail, SMS oder per Telefax erfolgt, gilt:

a) Mit der Buchung (Reiseanmeldung) bieten Sie uns den Abschluss des Reisevertrages verbindlich an.

b) Der Vertrag kommt mit dem Zugang unserer Reisebestätigung zustande. Bei oder unverzüglich nach Vertragsschluss übermitteln wir Ihnen eine den gesetzlichen Vorgaben entsprechende Reisebestätigung auf einem dauerhaften Datenträger (welcher es Ihnen ermöglicht, die Erklärung unverändert so aufzubewahren oder zu speichern, dass Sie Ihnen in einem angemessenen Zeitraum zugänglich ist, z. B. auf Papier oder per E-Mail), sofern Sie nicht Anspruch auf eine Reisebestätigung in Papierform nach Art. 250 § 6 Abs. 1 Satz 2 EGBGB haben, weil der Vertragsschluss in gleichzeitiger körperlicher Anwesenheit beider Parteien oder außerhalb von Geschäftsräumen erfolgte.

1.3 Bei Buchungen im elektronischen Geschäftsverkehr (z. B. Internet, App, Telemedien) gilt für den Vertragsabschluss:

a) Der Ablauf der elektronischen Buchung wird Ihnen in der entsprechenden Anwendung erläutert.

b) Zur Korrektur Ihrer Eingaben, zur Löschung oder zum Zurücksetzen des gesamten Buchungsförmulars steht Ihnen eine entsprechende Korrekturmöglichkeit zur Verfügung, deren Nutzung erläutert wird.

c) Die zur Durchführung der elektronischen Buchung angebotenen Vertragssprachen sind angegeben.

d) Soweit wir den Vertragstext speichern, werden Sie darüber und über die Möglichkeit zum späteren Abrufen des Vertragstextes unterrichtet.

e) Mit Betätigung des Buttons (der Schaltfläche) „zahlungspflichtig buchen“ oder mit vergleichbarer Formulierung bieten Sie uns den Abschluss des Reisevertrages verbindlich an.

f) Wir bestätigen Ihnen den Eingang Ihrer Reiseanmeldung unverzüglich auf elektronischem Weg (Eingangsbestätigung).

g) Die Übermittlung der Reiseanmeldung durch Betätigung des Buttons begründet für Sie keinen Anspruch auf das Zustandekommen eines Vertrages.

h) Der Vertrag kommt zu Stande, sobald Ihnen

unsere Reisebestätigung auf einem dauerhaften Datenträger zugegangen ist. Erfolgt die Reisebestätigung sofort nach Betätigung des Buttons „zahlungspflichtig buchen“ durch entsprechende unmittelbare Darstellung der Reisebestätigung am Bildschirm, so kommt der Reisevertrag mit Darstellung dieser Reisebestätigung zu Stande. In diesem Fall bedarf es auch keiner Zwischenmittlung über den Inhalt der Buchung gemäß Buchstaben f) oben, soweit Ihnen die Möglichkeit zur Speicherung auf einem dauerhaften Datenträger und zum Ausdruck der Reisebestätigung angeboten wird. Die Verbindlichkeit des Reisevertrages ist jedoch nicht davon abhängig, dass Sie diese Möglichkeiten zur Speicherung oder zum Ausdruck tatsächlich nutzen.

1.4 Wir weisen darauf hin, dass nach den gesetzlichen Vorschriften der §§ 312 ff. BGB für die angebotenen Reiseleistungen, die im Fernabsatz abgeschlossen wurden (insbes. Briefe, Telefonanrufe, Telekopien, E-Mails, SMS sowie Telemedien und Onlinedienste), kein Widerrufsrecht besteht, sondern lediglich die gesetzlichen Rücktritts- und Kündigungsrechte, insbesondere das Rücktrittsrecht gemäß § 651h BGB. Ein Widerrufsrecht besteht jedoch, wenn der Vertrag über Reiseleistungen nach § 651a BGB außerhalb von Geschäftsräumen geschlossen worden ist, es sei denn, die mündlichen Verhandlungen, auf denen der Vertragsschluss beruht, sind auf vorhergehende Bestellung des Verbrauchers geführt worden; im letztgenannten Fall besteht kein Widerrufsrecht.

## 2. Bezahlung / Reiseunterlagen

2.1 Zahlungen auf den Reisepreis vor Beendigung der Reise dürfen wir und Reisevermittler nur fordern oder annehmen, wenn ein wirksamer Kundengeldabsicherungsvertrag besteht und Ihnen der Versicherungsschein mit Namen und Kontaktdaten des Kundengeldabsicherers in klarer, verständlicher und hervorgehobener Weise übergeben wurde. Nach Vertragsabschluss wird gegen Aushandigung des Versicherungsscheines eine Anzahlung in Höhe von 20 % des Reisepreises zur Zahlung fällig. Die Restzahlung wird 28 Tage vor Reisebeginn fällig, sofern der Versicherungsschein übergeben ist und unser Rücktrittsrecht, aus dem in Ziffer 7 genannten Grund nicht mehr ausgeübt werden kann. Bei Verträgen über einzelne Reiseleistungen sind eine Kundengeldabsicherung und die Ausgabe eines Versicherungsscheines nicht erforderlich. Aus den Reiseausschreibungen können sich für bestimmte Reiseleistungen (z. B. für einige Flugsondertarife) frühere Fälligkeiten ergeben.

2.2 Bei Bezahlung per Kreditkarte oder im SEPA-Lastschriftverfahren erfolgt die Belastung Ihres Kontos automatisch zu den jeweiligen Terminen.

2.3 Leisten Sie die Anzahlung und/oder die Restzahlung nicht entsprechend den vereinbarten Zahlungsfälligkeiten, obwohl wir zu ordnungsgemäßer Erbringung der vertraglichen Leistungen bereit und in der Lage sind, unsere gesetzlichen Informationspflichten erfüllt haben und zu Ihren Gunsten kein gesetzliches oder vertragliches Zurückbehaltungsrecht besteht, so sind wir berechtigt, nach Mahnung mit Fristsetzung vom Reisevertrag zurückzutreten und Sie mit Rücktrittskosten gemäß Ziffer 4.2 Satz 2 bis 4.6 zu belasten.

2.4 Die Reiseunterlagen werden grundsätzlich etwa 21 Tage vor Reisebeginn, bei kurzfristigen Buchungen erforderlichenfalls innerhalb von 24 Stunden erstellt. Der Versand der Reiseunterlagen erfolgt in der Regel per E-Mail oder in gedruckter Form an Ihren Reisevermittler, über den Sie die Reiseleistungen gebucht haben, oder nach entsprechender Vereinbarung an Sie direkt. Bei kurzfristigen Flugbuchungen kann im Einzelfall eine Hinterlegung der Reiseunterlagen am gebuchten Abflughafen vereinbart werden. Diese werden nach Zahlung am Flughafen ausgehändigt. Für den dadurch entstehenden zusätzlichen Aufwand wird ein Bearbeitungsentgelt in Höhe von EUR 15 je Vorgang erhoben.

## 3. Leistungsänderungen vor Reisebeginn

3.1 Abweichungen wesentlicher Eigenschaften von Reiseleistungen von dem vereinbarten Inhalt des Reisevertrages, die nach Vertragsabschluss notwendig werden und unsererseits

nicht wider Treu und Glauben herbeigeführt wurden, sind uns vor Reisebeginn gestattet, soweit die Abweichungen unerheblich sind und der Gesamtzuschnitt der Reise nicht beeinträchtigt.

3.2 Wir sind verpflichtet, Sie über Leistungsänderungen unverzüglich nach Kenntnis von dem Änderungsgrund auf einem dauerhaften Datenträger (z. B. auch durch E-Mail, SMS oder Sprachnachricht) klar, verständlich und in hervorhebender Weise zu informieren.

3.3 Im Fall einer erheblichen Änderung einer wesentlichen Eigenschaft einer Reiseleistung oder der Abweichung von Ihren besonderen Vorgaben, die Inhalt des Reisevertrages geworden sind, sind Sie berechtigt, innerhalb einer von uns gleichzeitig mit Mitteilung der Änderung gesetzten angemessenen Frist

- entweder die Änderung anzunehmen
- oder unentgeltlich vom Reisevertrag zurückzutreten
- oder die Teilnahme an einer Ersatzreise zu verlangen, wenn wir eine solche Reise angeboten haben.

Sie haben die Wahl, auf unsere Mitteilung zu reagieren oder nicht. Wenn Sie auf unsere Mitteilung reagieren möchten, können Sie entweder der Vertragsänderung zustimmen, die Teilnahme an einer angebotenen Ersatzreise verlangen oder unentgeltlich vom Vertrag zurücktreten.

Erfolgt uns gegenüber keine oder keine fristgerechte Reaktion, gilt die mitgeteilte Änderung als angenommen. Hierfür weisen wir Sie in der Erklärung gemäß Ziffer 3.2 hin.

3.4 Eventuelle Gewährleistungsansprüche bleiben unberührt, soweit die geänderten Leistungen mit Mängeln behaftet sind. Hatten wir für die Durchführung der geänderten Reise bzw. Ersatzreise bei gleichwertiger Beschaffenheit geringere Kosten, ist Ihnen der Differenzbetrag entsprechend § 651m Abs. 2 BGB zu erstatten.

## 4. Rücktritt des Kunden vor Reisebeginn / Rücktrittskosten

4.1 Sie können jederzeit vor Reisebeginn vom Reisevertrag zurücktreten. Der Rücktritt ist uns gegenüber zu erklären. Falls die Reise über einen Reisevermittler gebucht wurde, kann der Rücktritt auch diesem gegenüber erklärt werden. Wir empfehlen Ihnen, den Rücktritt auf einem dauerhaften Datenträger zu erklären.

4.2 Treten Sie vor Reisebeginn von der Pauschalreise zurück oder treten Sie die Pauschalreise nicht an, so verlieren wir den Anspruch auf den Reisepreis. Stattdessen können wir eine angemessene Entschädigung verlangen, soweit der Rücktritt nicht von uns zu vertreten ist oder soweit nicht am Bestimmungsort oder in dessen unmittelbarer Nähe außergewöhnliche Umstände auftreten, die die Durchführung der Reise oder die Beförderung von Personen an den Bestimmungsort erheblich beeinträchtigen; Umstände sind unvermeidbar und außer- gewöhnlich, wenn sie nicht unserer Kontrolle unterliegen, und sich ihre Folgen auch dann nicht hätten vermeiden lassen, wenn alle zumutbaren Vorkehrungen getroffen worden wären.

4.3 Treten Sie vor Reisebeginn von der einzelnen Reiseleistung zurück oder treten Sie die einzelne Reiseleistung nicht an, so verlieren wir den Anspruch auf den Reisepreis. Stattdessen können wir eine angemessene Entschädigung verlangen, soweit der Rücktritt nicht von uns zu vertreten ist.

4.4 Die Höhe der Entschädigung haben wir unter Berücksichtigung des Zeitraums zwischen der Rücktrittserklärung und dem Reisebeginn sowie unter Berücksichtigung der erwarteten Ersparnis von Aufwendungen und des erwarteten Erwerbs durch anderweitige Verwendungen der Reiseleistungen pauschalier. Auf Ihr Verlangen sind wir verpflichtet, die Höhe der Entschädigung zu begründen. **Die Entschädigungspauschalen entnehmen Sie bitte nachstehender Ziffer 19 dieser Reisebedingungen.**

4.5 Es bleibt Ihnen in jedem Fall der Nachweis gestattet, die uns zustehende angemessene Entschädigung sei wesentlich niedriger als die geforderte Entschädigungspauschale.

4.6 Wir behalten uns vor, anstelle der vorstehenden Entschädigungspauschalen eine individuell berechnete Entschädigung zu fordern. Diese kann höher oder niedriger sein als die Entschädigungspauschale. In diesem Fall sind wir verpflichtet, die geforderte Entschädigung unter Berücksichtigung der ersparten Aufwendungen sowie abzüglich dessen, was wir durch anderweitige Verwendung der Reiseleistungen erwerben, konkret zu beziffern und auf Ihr Verlangen zu begründen.

4.7 Sind wir infolge eines Rücktritts zur Rückerstattung des Reisepreises verpflichtet, leisten wir unverzüglich, auf jeden Fall aber innerhalb von 14 Tagen nach Zugang der Rücktrittserklärung.

## 5. Umbuchungen / Ersatzteilnehmer

5.1 Nach Vertragsabschluss haben Sie keinen Anspruch auf Änderungen insbesondere hinsichtlich des Reisetermins, des Reiseziels, des

Ortes des Reiseantritts, der Unterkunft oder der Beförderungsart (Umbuchung). Soll auf Ihren Wunsch dennoch eine Umbuchung – sofern möglich – vorgenommen werden, so entstehen uns in der Regel die gleichen Kosten wie bei einem Rücktritt Ihrerseits. Wir müssen Ihnen daher die Kosten in gleicher Höhe berechnen, wie sie sich im Umbuchungszeitpunkt für einen Rücktritt ergeben hätten. Sofern es sich insoweit nicht um eine Umbuchung handelt, die nur geringfügigen Bearbeitungsaufwand verursacht, berechnen wir zudem ein aufwandabhängiges Bearbeitungsentgelt, über dessen Höhe wir Sie vor der konkreten Umbuchung informieren. Es bleibt Ihnen insoweit der Nachweis gestattet, die uns zustehende Entschädigung sei wesentlich niedriger als das geforderte Bearbeitungsentgelt.

Vorstehende Regelungen gelten nicht, wenn die Umbuchung erforderlich ist, weil wir Ihnen keine, unzureichende oder falsche vorvertragliche Information gemäß Art. 250 § 3 EGBGB erteilt hatten; in diesem Fall ist die Umbuchung kostenlos möglich.

5.2 Ihr gesetzliches Recht, gemäß § 651e BGB von uns durch Mitteilung auf einem dauerhaften Datenträger zu verlangen, dass statt Ihnen ein Dritter in die Rechte und Pflichten aus dem Reisevertrag eintritt, bleibt durch die vorstehenden Bedingungen unberührt. Eine solche Erklärung ist in jedem Fall rechtzeitig, wenn sie uns 7 Tage vor Reisebeginn zugeht.

**6. Nicht in Anspruch genommene Leistung**  
Nehmen Sie einzelne Reiseleistungen, zu deren vertragsgemäßer Erbringung wir bereit und in der Lage waren, nicht in Anspruch aus Gründen, die Ihnen zuzurechnen sind, haben Sie keinen Anspruch auf anteilige Erstattung des Reisepreises. Dies gilt nicht, soweit solche Gründe Sie nach den gesetzlichen Bestimmungen zum kostenfreien Rücktritt oder zur Kündigung des Reisevertrages berechtigt hätten. Wir werden uns um Erstattung der ersparten Aufwendungen durch die Leistungsträger bemühen. Diese Verpflichtung entfällt, wenn es sich um völlig unerhebliche Aufwendungen handelt.

## 7. Rücktritt wegen Nichterreichens der Mindestteilnehmerzahl

7.1 Wir können bis 28 Tage vor Reiseantritt bei Nichterreichen einer ausgeschriebenen oder behördlich festgelegten Mindestteilnehmerzahl vom Reisevertrag zurücktreten, wenn auf die Mindestteilnehmerzahl in der Reiseausschreibung hingewiesen und diese Zahl sowie vorbezeichnete Zeitpunkt, bis zu welchem Ihnen vor dem vertraglich vereinbarten Reisebeginn die Rücktrittserklärung zugegangen sein muss, in der Reisebestätigung angegeben wurden. In jedem Fall sind wir verpflichtet, Sie unverzüglich nach Eintritt der Voraussetzung für die Nichtdurchführung der Reise hiervon in Kenntnis zu setzen und Ihnen die Rücktrittserklärung schnellstmöglich zuzuleiten. Sollte bereits zu einem früheren Zeitpunkt ersichtlich sein, dass die Mindestteilnehmerzahl nicht erreicht werden kann, werden wir Sie davon unterrichten.

7.2 Wird die Reise aus diesem Grund nicht durchgeführt, erstatten wir unverzüglich, auf jeden Fall aber innerhalb von 14 Tagen nach dem Zugang der Rücktrittserklärung, Ihre Zahlungen auf den Reisepreis zurück.

## 8. Kündigung aus verhaltensbedingten Gründen

Wir können vom Reisevertrag zurücktreten oder nach Antritt der Reise den Reisevertrag ohne Einhaltung einer Frist kündigen, wenn Sie die Durchführung der Reise ungeachtet unserer Abmahnung nachhaltig stören oder sich in einem solchen Maß verhaltenswidrig verhalten, dass die sofortige Aufhebung des Vertrages gerechtfertigt ist. Dies gilt nicht, soweit das vertragswidrige Verhalten ursächlich auf einer Verletzung unserer eigenen Informationspflichten beruht. Kündigen wir, so behalten wir den Anspruch auf den Reisepreis; wir müssen uns jedoch den Wert der ersparten Aufwendungen sowie diejenigen Vorteile anrechnen lassen, die wir aus einer anderweitigen Verwendung der Reiseleistungen in Anspruch genommenen Leistungen erlangen, einschließlich der uns von den Leistungsträgern ggf. erstatteten Beträge.

## 9. Rücktritt vom Reisevertrag aufgrund unvermeidbarer, außergewöhnlicher Umstände

Insoweit wird – ausgenommen – auf die gesetzliche Regelung im BGB verwiesen, die wie folgt lautet:

„§ 651h Rücktritt vor Reisebeginn  
(1) Vor Reisebeginn kann der Reisende jederzeit vom Vertrag zurücktreten. Tritt der Reisende vom Vertrag zurück, verliert der Reiseveranstalter den Anspruch auf den vereinbarten Reisepreis. Der Reiseveranstalter kann jedoch eine angemessene Entschädigung verlangen. [...]

(3) Abweichend von Absatz 1 Satz 3 kann der Reiseveranstalter keine Entschädigung verlangen, wenn am Bestimmungsort oder in dessen



unmittelbarer Nähe unvermeidbare, außer gewöhnliche Umstände auftreten, die die Durchführung der Pauschalreise oder die Beförderung von Personen an den Bestimmungsort erheblich beeinträchtigen.

Umstände sind unvermeidbar und außergewöhnlich im Sinne dieses Untertitels, wenn sie nicht der Kontrolle der Partei unterliegen, die sich hierauf beruft, und sich ihre Folgen auch dann nicht hätten vermeiden lassen, wenn alle zumutbaren Vorkehrungen getroffen worden wären.

(4) Der Reiseveranstalter kann vor Reisebeginn in den folgenden Fällen vom Vertrag zurücktreten:

1.[...]

2. der Reiseveranstalter ist aufgrund unvermeidbarer, außergewöhnlicher Umstände an der Erfüllung des Vertrags gehindert; in diesem Fall hat er den Rücktritt unverzüglich nach Kenntnis von dem Rücktrittsgrund zu erklären. Tritt der Reiseveranstalter vom Vertrag zurück, verliert er den Anspruch auf den vereinbarten Reisepreis.

(5) Wenn der Reiseveranstalter infolge eines Rücktritts zur Rückerstattung des Reisepreises verpflichtet ist, hat er unverzüglich, auf jeden Fall aber innerhalb von 14 Tagen nach dem Rücktritt zu leisten.“

## 10. Mitwirkungspflichten des Reisenden

### 10.1 Reiseunterlagen

Bitte informieren Sie uns oder den Reisevermittler, über den Sie die Reiseleistungen gebucht haben, rechtzeitig, sollten Sie die erforderlichen Reiseunterlagen nicht innerhalb mitgeteilter Fristen erhalten haben.

### 10.2 Mängelanzeige / Abhilfeverlangen

Wird die Reise nicht frei von Reismängeln erbracht, so können Sie Abhilfe verlangen. Dazu bedarf es – unbeschadet unserer vorrangigen Leistungspflicht – Ihrer Mitwirkung. Deshalb sind Sie verpflichtet, alles Ihnen Zumutbare zu tun, um zu einer Behebung der Störung beizutragen und eventuell entstehenden Schaden möglichst gering zu halten oder ganz zu vermeiden.

Soweit wir infolge einer schuldhaften Unterlassung der Mängelanzeige nicht Abhilfe schaffen konnten, stehen Ihnen weder Minderungsansprüche nach § 651m BGB noch Schadensersatzansprüche nach § 651n BGB zu. Sie sind verpflichtet, Ihre Mängelanzeige unverzüglich unserem örtlichen Vertreter zur Kenntnis zu geben. Ist ein örtlicher Vertreter nicht vorhanden und vertraglich nicht geschuldet, sind uns etwaige Reismängel unter den unten angegebenen Kontaktdaten oder der mitgeteilten Kontaktstelle zur Kenntnis zu bringen; über die Erreichbarkeit unseres örtlichen Vertreters bzw. unserer örtlichen Kontaktstelle wird in der Reisebestätigung und/oder den Reiseunterlagen unterrichtet.

Geben Sie bitte in jedem Fall die in den Reiseunterlagen genannte Vorgangs-/Reisennummer, das Reiseziel und die Reisedaten an.

Sie können jedoch die Mängelanzeige auch Ihrem Reisevermittler, über den Sie die Reiseleistungen gebucht haben, zur Kenntnis bringen. Unser örtlicher Vertreter ist beauftragt, für Abhilfe zu sorgen, sofern dies möglich ist. Er ist jedoch nicht befugt, Ansprüche anzuerkennen.

10.3 Fristsetzung vor Kündigung  
Wollen Sie den Reisevertrag wegen eines Reismangels der in § 651i Abs. 2 BGB bezeichneten Art, sofern er erheblich ist, nach § 651j BGB kündigen, haben Sie uns zuvor eine angemessene Frist zur Abhilfeleistung zu setzen. Dies gilt nur dann nicht, wenn wir die Abhilfe verweigern oder wenn eine sofortige Abhilfe notwendig ist.

10.4 Gepäckbeschädigung und Gepäckverspätung bei Flugreisen; besondere Regeln und Fristen zum Abhilfeverlangen

(a) Wir weisen darauf hin, dass Gepäckverlust, -beschädigung und -verspätung im Zusammenhang mit Flugreisen nach den luftverkehrsrechtlichen Bestimmungen von Ihnen unverzüglich vor Ort mittels Schadensanzeige („P.I.R.“) der zuständigen Fluggesellschaft anzuzeigen sind. Fluggesellschaften und Reiseveranstalter können die Erstattungen aufgrund internationaler Übereinkünfte ablehnen, wenn die Schadensanzeige nicht ausgefüllt worden ist. Die Schadensanzeige ist bei Gepäckbeschädigung binnen 7 Tagen, bei Verspätung innerhalb 21 Tagen, nach Aushändigung, zu erstatten.

(b) Zusätzlich ist der Verlust, die Beschädigung oder die Fehlleistung von Reisegepäck uns, unserem örtlichen Vertreter bzw. unserer Kontaktstelle oder dem Reisevermittler unverzüglich anzuzeigen.

10.5 Beförderungsbeschränkungen  
Wir bitten um Verständnis, dass schwangere Reisende aus Sicherheitsgründen in aller Regel lediglich bis zur 23. Schwangerschaftswoche auf unseren Schiffsreisen teilnehmen können. Für Flugreisen gilt diese Regelung bis zur 35. Schwangerschaftswoche.

Bitte setzen Sie sich mit uns frühestmöglich in Verbindung, um die für Ihre Reise geltenden Bestimmungen abzuklären.

## 11. Beschränkung der Haftung

11.1 Unsere vertragliche Haftung für Schäden, die nicht Körperschäden sind und nicht schuldhaft herbeigeführt wurden, ist auf den dreifachen Reisepreis beschränkt.

11.2 Unsere deliktische Haftung für Schäden, die nicht Körperschäden oder solche der sexuellen Selbstbestimmung sind und nicht schuldhaft herbeigeführt wurden, ist auf den dreifachen Reisepreis beschränkt.

11.3 Möglicherweise über die in Ziffern 11.1 und 11.2 hinausgehende Ansprüche nach internationalen Übereinkünften oder auf solchen beruhenden gesetzlichen Vorschriften bleiben von den Beschränkungen unberührt.

11.4 Wir haften nicht für Leistungsstörungen, Personen- und Sachschäden im Zusammenhang mit Reiseleistungen, die als Fremdleistungen lediglich vermittelt werden (z. B. vermittelte Ausflüge, Sportveranstaltungen, Theaterbesuche, Ausstellungen), wenn diese Leistungen in der Reiseausschreibung und der Reisebestätigung ausdrücklich und unter Angabe der Identität und Anschrift des vermittelten Vertragspartners als Fremdleistungen so eindeutig gekennzeichnet wurden, dass diese für Sie erkennbar nicht Bestandteil unserer Reiseleistungen sind und getrennt ausgewählt wurden. Die §§ 651b, 651c, 651w und 651y BGB bleiben hierdurch unberührt.

Wir haften jedoch, wenn und soweit für Ihren Schaden eine Verletzung von Hinweis-, Aufklärungs- oder Organisationspflichten durch uns ursächlich war.

## 12. Geltendmachung von Ansprüchen:

### Adressat, Information über Verbraucherschutzbeilegung

12.1 Ansprüche nach den § 651i Abs. 3 Nr. 2 – 7 BGB haben Sie uns gegenüber geltend zu machen. Die Geltendmachung kann auch über den Reisevermittler erfolgen, wenn die Reiseleistungen über diesen Reisevermittler gebucht waren. Eine Geltendmachung auf einem dauerhaften Datenträger wird empfohlen.

12.2 Wir weisen darauf hin, dass wir nicht an einer freiwilligen Verbraucherstreitbeilegung teilnehmen. Wir weisen für alle Reiseverträge, die im elektronischen Rechtsverkehr geschlossen wurden, auf die europäische Online-Streitbelegungs-Plattform <http://ec.europa.eu/consumers/odr.htm>.

## 13. Verjährung bei einzelnen Reiseleistungen

Etwasige Schadensersatzansprüche uns gegenüber verjähren im Falle der Buchung einzelner Reiseleistungen nach der gesetzlichen Regelverjährungsfrist gemäß §§ 195, 199 BGB. Im Übrigen verjähren Ansprüche uns gegenüber in einem Jahr ab dem gesetzlichen Verjährungsbeginn.

## 14. Hinweis über die Unfallhaftung von Beförderern von Reisenden auf See

Die Haftung des Beförderers bei Beförderungen von Reisenden auf See unterliegt im Falle des Todes oder der Körperverletzung von Reisenden, dem Verlust oder der Beschädigung von Gepäck, dem Verlust oder der Beschädigung von Wertsachen sowie bei Reisenden mit Mobilitätseinschränkung bei Verlust oder Beschädigung von Mobilitätshilfen oder anderer Spezialausrüstung der Verordnung (EG) Nr. 392/2009 des Europäischen Parlaments und des Rates vom 23.04.2009 über die Unfallhaftung von Beförderern von Reisenden auf See. Nähere Informationen über die geltenden Bestimmungen und Rechte des Reisenden aufgrund dieser Verordnung finden Sie unter: <http://www.informierender.de/zusatzinformationen>

## 15. Informationspflichten über die Identität des ausführenden Luftfahrtunternehmens

Aufgrund der EU-Verordnung zur Unterrichtung von Fluggästen über die Identität des ausführenden Luftfahrtunternehmens sind wir verpflichtet, Sie bei der Buchung über die Identität der ausführenden Fluggesellschaft sowie sämtlicher im Rahmen der gebuchten Reise zu erbringenden Flugbeförderungsleistungen zu informieren. Steht bei der Buchung die ausführende Fluggesellschaft noch nicht fest, so sind wir verpflichtet, Ihnen die Fluggesellschaft bzw. die Fluggesellschaften zu nennen, die wahrscheinlich den Flug durchführen wird bzw. werden. Sobald uns bekannt ist, welche Fluggesellschaft den Flug durchführen wird, werden wir Sie hiervon in Kenntnis setzen. Wechselt die zunächst genannte ausführende Fluggesellschaft, so werden wir Sie unverzüglich über den Wechsel informieren. Die Liste der Fluggesellschaften mit EU-Betriebsverbot (Gemeinschaftliche Liste, früher „Black List“) ist auf folgender Internetseite abrufbar: [https://transport.ec.europa.eu/transport-themes/eu-air-safety-list\\_de](https://transport.ec.europa.eu/transport-themes/eu-air-safety-list_de)

## 16. Pass-, Visum- und Gesundheitsvorschriften

16.1 Wir unterrichten Sie / den Reisenden über allgemeine Pass- und Visumfordernisse sowie

gesundheitsspolizeiliche Formalitäten des Bestimmungslandes einschließlich der ungefähren Fristen für die Erlangung von gegebenenfalls notwendigen Visa vor Vertragsabschluss. 16.2 Für das Beschaffen und Mitführen der notwendigen Reisedokumente, eventuell erforderliche Impfungen sowie das Einhalten von Zoll- und Devisenvorschriften sind ausschließlich Sie verantwortlich. Nachteile, die aus dem Nichtbefolgen dieser Vorschriften erwachsen, z.B. die Zahlung von Rücktrittskosten, gehen zu Ihren Lasten. Dies gilt nicht, soweit wir Sie schuldhaft nicht, unzureichend oder falsch informiert haben. 16.3 Wir haften nicht für die rechtzeitige Erteilung und den Zugang notwendiger Visa durch die jeweilige diplomatische Vertretung, auch wenn Sie uns mit der Besorgung beauftragt haben, es sei denn, wir haben eigene Pflichten schuldhaft verletzt.

## 17. Reiserücktritt (Reiserücktrittsversicherung u.a.)

Bitte beachten Sie, dass die in diesem Katalog genannten Reisepreise keine Reiserücktrittsversicherung (Stornokosten-Versicherung und Reiseabbruch-Versicherung) enthalten. Wenn Sie vor Reiseantritt von Ihrer Reise zurücktreten, entstehen Stornokosten. Bei Reiseabbruch können zusätzliche Rückreise- und sonstige Mehrkosten entstehen. Deshalb empfiehlt sich der Abschluss des speziellen RundumSorglos-Schutzes der ERGO Reiseversicherung AG, Thomas-Dehler-Strasse 2, 81737 München. Er beinhaltet neben der Reiserücktrittsversicherung einen umfassenden Reiseschutz mit Notruf-Service rund um die Uhr.

## 18. Datenschutz

Wir verarbeiten die personenbezogenen Daten, die Sie uns zur Verfügung stellen, im Einklang mit dem anwendbaren Datenschutzrecht. Weitere Informationen zum Umgang mit Ihren personenbezogenen Daten können Sie unseren Datenschutzhinweisen entnehmen. Wenn Sie bei der Buchung Ihrer Reise Ihre E-Mail-Adresse angeben, verwenden wir diese, um Sie über vergleichbare Reiseangebote unseres Unternehmens zu informieren. Sollten Sie die Zusendung von Informationen nicht wünschen, können Sie dieser Nutzung jederzeit widersprechen, ohne dass hierfür andere als die Übermittlungskosten nach den Basistarifen entstehen. Hierauf werden wir Sie auch bei jeder Verwendung Ihrer E-Mail-Adresse zu diesem Zweck noch einmal hinweisen. Alternativ können Sie dem Erhalt von E-Mails bereits bei der Buchung widersprechen.

## 19. Entschädigungspauschalen (vgl. Ziffern 4.2 bis 4.4)

Die jeweilige Höhe der Entschädigungspauschale ist von der gewählten Reiseleistung und dem Zeitpunkt des Zugangs Ihrer Rücktritts-erklärung bei uns abhängig. Haben Sie mehrere Reiseleistungen mit Einzelpreisen zusammengestellt (z.B. Flug und Rundreise), so ist die Entschädigung anhand der nachstehend dargestellten Pauschalen jeweils einzeln zu ermitteln und anschließend zu addieren. Bitte beachten Sie etwaige vorrangig anzuwendende Abweichungen in den Ausschreibungen der einzelnen Reiseleistungen.

Die Entschädigungspauschalen der einzelnen Reiseleistungen sind wie folgt gestaffelt:

### 19.1 Flüge, die nur in Verbindung mit einem Landprogramm buchbar sind

a) soweit nachfolgend nicht abweichend geregelt:  
bis zum 42. Tag vor Reiseantritt 20%;  
ab dem 41. Tag vor Reiseantritt 35%;  
ab dem 29. Tag vor Reiseantritt 45%;  
ab dem 21. Tag vor Reiseantritt 55%;  
ab dem 14. Tag vor Reiseantritt 75%;  
ab dem 6. Tag vor Reiseantritt 85% des Reisepreises.

b) Flüge mit British Airways und Iberia zu Zielen in Europa und in Nord- und Südamerika sowie in O, Q, T, I Klasse, Flüge mit Icelandair, Luxair, Scandinavian Airlines, Fiji Airways, ITA, Royal Jordanian, Singapore Airlines in K, V, D Klasse, Turkish Airlines in U, W Klasse und American Airlines in O, Q, T, I Klasse nach Festbuchung 95%.

c) Flüge (gekennzeichnet durch den Hinweis „Stornogebühren nach Festbuchung 95%“) mit Lufthansa, Air Canada, Swiss, Austrian Airlines, Brussels Airlines, United Airlines und Eurowings/Discover Airlines ab Österreich und der Schweiz sowie Flüge mit TAP ab der Schweiz nach Portugal, nach Festbuchung 95%.

d) Sonderflugtarife (gekennzeichnet durch den Hinweis „Sonderflugtarif“) z.B. mit Air China, Air Europa, American Airlines, Air France, British Airways, Delta, Iberia, KLM, Qatar Airways, Emirates, Etihad Airways, Thai Airways, Singapore Airlines, SATA, TAP, Oman Air nach Festbuchung 95%.

19.2 Flüge zu tagesaktuellen Preisen, die nur in Verbindung mit einem Landprogramm buchbar sind

a) Flüge (gekennzeichnet durch den Hinweis „tagesaktueller Flugpreis“) mit Eurowings/Discover Airlines, Tuifly, Lufthansa, Austrian

Airlines, Alaska Airlines, Air Montenegro, British Airways, Brussels Airlines, Caribbean Airlines, InterCaribbean Airways, Hawaiian Airlines, Swiss/Edelweiss, Air Europa, Malaysian Airlines, Qatar Airways, Emirates, Etihad Airways, Thai Airways, Singapore Airlines, SATA, TAP und Windward Islands Airways nach Festbuchung 95%.

b) Flüge mit Condor zu Sonderflugtarifen (gekennzeichnet durch den Hinweis „tagesaktueller Sonderflugtarif“)

nach Festbuchung 95%.  
19.3 Hotels, Aktivprogramme, Rundreisen, Ausflüge, Transfers, Sonderleistungen bis zum 42. Tag vor Reisebeginn 20%;  
ab dem 41. Tag 35%;  
ab dem 29. Tag 45%;  
ab dem 21. Tag 55%;  
ab dem 14. Tag 75%;  
ab dem 6. Tag 85% des Reisepreises.

Es gelten für alle Hotels in den Vereinigten Arabischen Emiraten, Oman und Südafrika folgende abweichende Stornogebühren:  
bis 45 Tage vor Reiseantritt 25%;  
vom 44. bis 30. Tag vor Reiseantritt 45%;  
vom 29. bis 15. Tag vor Reiseantritt 55%;  
ab 14. Tag vor Reiseantritt 85% des Reisepreises.

19.4 Ferienwohnungen, Apartments, Hütten, Wohnmobilen, Camper, Hausboote, Ferienhäuser, Boote bis zum 45. Tag vor Reisebeginn 20% pro Wohneinheit;  
bis zum 35. Tag vor Reisebeginn 50% pro Wohneinheit;  
ab dem 34. Tag vor Reisebeginn 85% pro Wohneinheit.

### 19.5 Mietwagen

Der eingeschlossene Rücktrittsschutz deckt die Stornokosten bis 24 Stunden vor Anmietung ab. Stornierungen am Anmiettag oder später können nicht berücksichtigt werden. Eine Rückerstattung des Mietpreises ist in diesem Fall nicht möglich. Vor Ort getroffene Absprachen haben keine Gültigkeit.

### 19.6 Golfleistungen

bis 45. Tag vor Leistungsbeginn 25%;  
44. bis 35. Tag vor Leistungsbeginn 50%;  
ab 34. Tag vor Leistungsbeginn 95%.

### 19.7 Gruppen

Für Gruppen können höhere Anzahlen sowie gesonderte Stornobedingungen gelten.

(Stand: April 2024)

## Veranstalter

**DÉRTOUR**

**DERTOUREINE MARKE DER  
DERTOUR DEUTSCHLAND GMBH**

Humboldtstraße 140-144  
51149 Köln

Telefon +49 69 9588-00  
Sitz: Köln

Amtsgericht: Köln HRB 53152  
USt-IdNr.: DE811177889

Geschäftsführer:

Dr. Ingo Burmester (Sprecher),  
Mark Tantz, Britta Fischer



**Datenschutzinformationen nach Art. 13 und 14 der EU Datenschutzgrundverordnung (EU-DSGVO)**  
 Mit dieser Datenschutzerklärung informieren wir Sie über die Verarbeitung Ihrer personenbezogenen Daten durch uns sowie über die Ihnen zustehenden Rechte bei Buchung einer Reiseleistung unserer Veranstaltermarken.  
 (Status: Februar 2023)

**1. Wer ist für die Datenverarbeitung verantwortlich und an wen können Sie sich wenden?**  
 Verantwortlich für die Datenverarbeitung ist die DERTOUR Deutschland GmbH, Humboldtstraße 140-144, 51149 Köln. Bei Fragen zum Thema Datenschutz können Sie sich an folgende E-Mail-Adresse wenden: datenschutz@dertouristik.com.

**2. Welche Daten und welche Quellen nutzen wir?**  
 Wir verarbeiten Daten, die wir im Rahmen unserer vertraglichen Beziehung mit Ihnen erhalten und aufgrund Ihrer Einwilligung. Die Daten erhalten wir direkt von Ihnen, z. B. im Rahmen der Reisebuchung oder einer anderen Auftragserteilung, z. B. über eine Reisevermittlung, Werbekooperationspartner.  
 Sofern Sie uns personenbezogene Daten anderer Personen (z. B. Mitreisender) als Reisemelder/in mitteilen, müssen Sie sicherstellen, dass diese damit einverstanden sind und Sie die Daten übermitteln dürfen. Sie müssen dafür Sorge tragen, dass diese Personen wissen, wie ihre personenbezogenen Daten von uns verarbeitet werden können und welche Rechte sie haben.  
 Soweit erforderlich verarbeiten wir folgende Datenkategorien:  
 - Identifikations-/Authentifikationsdaten (z. B. Name, Vorname aller Reisenden, Vorgangsnummer, Benutzername, Passwörter, Reisepassdaten)  
 - Demographie-Daten (z. B. Alter, Geburtsdatum aller Reisenden)  
 - Physische Charakteristika (z. B. Anrede, Geschlecht aller Reisenden)  
 - Kommunikationsdaten (z. B. Adresse, E-Mail-Adresse, Telefonnummer, Schriftverkehr, E-Mail Korrespondenz)  
 - Kontaktdaten (z. B. IBAN-Nummer, Kreditkartennummer)  
 - Reisezeiten (z. B. gebuchte Produkte, Reisehistorie)  
 - Wenn angefordert besondere Daten (z. B. Mobilitätshilfen, Essenswünsche, sofern übermittelt)  
 - Werbe- und Vertriebsdaten (z. B. Historie unserer Werbeangebote)  
 - Vorlieben (z. B. Ihre Präferenzen, Ihre Bewertungen im Hinblick auf Ihre Reisen, sofern über uns vermittelt/von uns durchgeführt)  
 - Verhalten (z. B. Verhalten auf unseren Webseiten/App, Standort)  
 - Familiäre Beziehung (z. B. mitreisende Kinder)  
 - Daten im Rahmen von Reklamationen und Krisenfällen

**3. Auf welcher Rechtsgrundlage und zu welchem Zweck werden Ihre Daten verarbeitet?**  
 3.1 Zur Durchführung vorvertraglicher Maßnahmen erforderlich, die auf Ihre Anfrage erfolgen oder Erfüllung von Vertragspflichten mit Ihnen (Art. 6 Abs. 1 lit. b EU-DSGVO)  
 Wir verarbeiten Ihre Daten zur Angebotsstellung und Durchführung unserer Verträge mit Ihnen, d.h. insbesondere zur Veranstaltung, Vermittlung und Durchführung der gebuchten Reiseleistungen, inkl. Reklamations- (Beschwerde) und Krisenmanagement (Vermittlungs-/Reisevertrag) durch uns oder durch berechtigte Dritte.  
 Weitere Zwecke sind  
 - Zur Unterstützung unserer Vertriebsorganisation bei der Reisebetreuung  
 - Zur Bereitstellung von Kundenportalen/Apps (Nutzungsvertrag)  
 - Zur Bereitstellung von Kontaktmöglichkeiten zu uns (z. B. Kontaktformular, Terminvermittlung zur Beratung) (Vermittlungs/Reisevertrag)  
 - Zur Teilnahme an Gewinnspielen, Wettbewerben oder ähnlichen Aktionen (Gewinnspielvertrag)  
 - Wir bieten Ihnen von Zeit zu Zeit die Möglichkeiten, an Gewinnspielen oder Wettbewerben und ähnlichen Aktionen teilzunehmen.  
 Zur Abwicklung dieser Aktionen können personenbezogene Daten wie Anrede, Vorname, Name, Adresse, E-Mail-Adresse und ggfs. weitere für die Aktion notwendige Daten verarbeitet werden. Alle im Rahmen einer solchen Aktion angegebene personenbezogenen Daten werden ausschließlich für die Abwicklung der Aktion verwendet, z. B. für die Gewinnermittlung, -benachrichtigung oder Zusendung des Gewinns. Die Daten werden nach Beendigung der Aktion gelöscht, wenn vorrangige Aufbewahrungsfristen abgelaufen sind. Rechtsgrundlage für die Abwicklung der Aktion ist Art. 6 Abs. 1 lit. b DSGVO (Gewinnspielvertrag).  
 3.2 Auf Grund von gesetzlichen Vorgaben (Art. 6 Abs. 1 lit. c EU-DSGVO)

Wir unterliegen verschiedenen rechtlichen Verpflichtungen und gesetzlichen Anforderungen (z. B. Bürgerliches Gesetzbuch (BGB), EU-Reiserecht, Handelsgesetzbuch (HGB), GoB, Flugpassdatengesetz, Steuergesetz der Bundesrepublik Deutschland), zu den Zwecken Identitäts- und Altersprüfung, Prävention von Straftaten (z. B. Betrug), die Erfüllung steuerrechtlicher/behördlicher Kontroll- und Meldepflichten, die Bewertung und Steuerung von Risiken sowie die finanz- und steuerrechtliche Aufbewahrung können Ihre Daten durch uns oder berechtigte Dritte verarbeitet werden.  
 3.3 Datenverarbeitung zum Schutz lebenswichtiger Interessen (Art. 6 Abs. 1 lit. d EU-DSGVO)  
 Um lebenswichtige Interessen von Ihnen oder einer anderen natürlichen Person zu schützen, um z. B. in Notfallsituationen Einsatzkräften eine Evakuierungsliste bereitzustellen zu können können Ihre Daten durch uns oder berechtigte Dritte verarbeitet werden.  
 3.4 Zur Wahrung berechtigter Interessen (Art. 6 Abs. 1 lit. f EU-DSGVO)  
 Im Rahmen von einer Interessensabwägung, zur Wahrung unserer überwiegend berechtigter Interessen sowie Interessen Dritter können Ihre Daten durch uns oder durch berechtigte Dritte verarbeitet werden.  
 Dies erfolgt zu folgenden Zwecken:  
 - Funktion, Verfügbarkeit und Sicherheit des Geschäftsbetriebs (z. B. IT, sonstige Dienstleistungen)  
 - Weiterentwicklung von Dienst-/Reiseleistungen und Zusatzprodukten (z. B. Qualitätsmanagement)

- Vertriebssteuerung
- Werbung, Markt- und Meinungsforschung, Neukundengewinnung
- Geltendmachung, Ausübung oder Verteidigung von Rechtsansprüchen – das berechtigte Interesse ist insbesondere bei Eingehung von Geschäften mit finanziellem Ausfallrisiko gegeben
- Prävention und Aufklärung von Straftaten (z. B. Betrug) – das berechtigte Interesse ist insbesondere bei Eingehung von Geschäften mit finanziellem Ausfallrisiko gegeben
- Bearbeitung von Anfragen und Erteilung von notwendigen Informationen (z. B. Kontaktfunktor)

Unser Interesse an der jeweiligen Verarbeitung ergibt sich aus den jeweiligen Zwecken (Gewinnerziel, Vermeidung von Rechtsrisiken, Geltendmachung, Ausübung oder Verteidigung von Rechtsansprüchen, Bereitstellung und Sicherheit unseres Geschäftsbetriebes, effiziente Aufgabenerfüllung, Prozessoptimierung, Schutz vor finanziellem Ausfallrisiko). Soweit es der konkrete Zweck gestattet, verarbeiten wir Ihre Daten pseudonymisiert.  
 3.4.1 Datenverarbeitung zur Direktwerbung (Art. 6 Abs. 1 lit. f EU-DSGVO in Verbindung mit § 7 Abs. 3 UWG)  
 Wir verarbeiten Ihre Daten zum Zwecke der Direktwerbung für den Versand von auf Ihre Reisen abgestimmte E-Mails mit Informationen und Angeboten rund um Ihre Reisen. Dabei kommt die im Abschnitt 10 erläuterte Profilbildung zum Einsatz. Die Datenverarbeitung erfolgt auf Grundlage von Art. 6 Abs. 1 lit. f EU-DSGVO i.V.m. § 7 Abs. 3 UWG und in dem Interesse, Sie über neue Produkte und Dienstleistungen zu informieren. Gegen diese Verarbeitung steht jedem Kunden ein eigenes Widerspruchsrecht gemäß Art. 21 EU-DSGVO zu, das Ihnen Ausübung zur Beendigung der Verarbeitung zum Zwecke der Direktwerbung führt. Ihre Daten werden für Zwecke der Werbung gesperrt. Ihre Daten werden gelöscht, wenn vorrangige Aufbewahrungsfristen abgelaufen sind. Sie können sich jederzeit mit Wirkung für die Zukunft von Bestandskunden-E-Mailings abmelden. Dies geht über den direkten Kontakt mit uns über datenschutz@dertouristik.com oder ggfs. via Link bei Bestandskunden-E-Mailings, ohne dass hierfür andere als die Übermittlungskosten nach den Basistarifen entstehen.

3.5 Auf Grund Ihrer Einwilligung (Art. 6 Abs. 1 lit. a EU-DSGVO)  
 Wenn Sie uns eine Einwilligung zur Verarbeitung Ihrer personenbezogenen Daten erteilt haben, ist diese jeweilige Einwilligung Rechtsgrundlage für die dort genannte Verarbeitung. Insbesondere haben Sie ggfs. der werblichen Ansprache per E-Mail, Post, Telefon oder Messenger-Dienst zugestimmt. Sie können Einwilligungen jederzeit mit Wirkung für die Zukunft widerrufen. Werden Sie sich dazu bitte an unsere Kontaktadresse. Der Widerruf wirkt für zukünftige Verarbeitungen, nicht für bereits erfolgte. Gesonderte Einwilligungen können für folgende Leistungen erteilt werden:

- Newsletterversand  
 Sie haben die Möglichkeit, sich auf einen unserer Webseiten für unseren kostenlosen Newsletter zu registrieren. Der Newsletter enthält aktuelle Angebote zu Reisedienstleistungen, attraktive Spezial- und Gewinnspiele und Umfragen (wie Inspirationen rund um Ihre nächste Reise Reise-Equipment/Literatur, Attraktionen oder Finanzdienstleistungen). Wenn Sie den Newsletter bestellen, verarbeiten wir nachfolgend aufgezählte Daten. Diese verarbeiten wir nur, soweit sie tatsächlich bei uns anfallen. Daten, die Sie uns bei der Bestellung des Newsletters mitteilen (E-Mail-Adresse, Anrede, Vorname, Nachname, ggf. Geburtsdatum, inhaltliche Präferenzen)  
 - Daten zum Nachweis Ihrer Einwilligung in den Erhalt des Newsletters (IP-Adresse, Zeitstempel der Einwilligung)  
 - Daten über die Nutzung des Newsletters (Öffnungen, Klicks auf enthaltene Links, Reichbarkeit der E-Mail-Adresse, Daten des verwendeten Endgeräts)  
 - Daten, die bei der Nutzung unserer Webseite anfallen, (z.B. ID, auferufene Seite, Buchung einer Leistung, Warenkorbabruch), diese Information wird temporär für die Personalisierung des Newsletter-Inhalts an Ihrem Profil verwendet und danach gelöscht. Sie können sich jederzeit vom Newsletter mit Wirkung für die Zukunft abmelden. Dies geht über den direkten Kontakt mit uns, und über den Link „Newsletter abstellen“, der in jedem Newsletter enthalten ist oder ggfs. via Link in der E-Mail bei Bestandskunden E-Mailings, ohne dass hierfür andere als die Übermittlungskosten nach den Basistarifen entstehen. Ihre Daten werden für Werbung gesperrt. Ihre Daten werden gelöscht, wenn vorrangige Aufbewahrungsfristen abgelaufen sind.
- Vorlieben (z. B. Ihre Präferenzen, Ihre Bewertungen im Hinblick auf Ihre Reisen, sofern über uns vermittelt/von uns durchgeführt)

**4. Wer bekommt meine Daten?**  
 Eine Weitergabe Ihrer personenbezogenen Daten erfolgt nur unter Wahrung der Vorgaben der EU-DSGVO und nur soweit eine Rechtsgrundlage dies gestattet. Ihre Daten erhalten nur diejenigen Stellen, die diese zur Erfüllung unserer vertraglichen und gesetzlichen Pflichten oder zur Erfüllung ihrer jeweiligen Aufgaben benötigen, z. B. mit der Durchführung der Reise/zur Bearbeitung Ihrer Anfrage beauftragte Stellen innerhalb und außerhalb des Verantwortlichen (z.B. Kundenbetreuung, Datenschutzmanagement, Accounting, interne und externe Rechtsberatung, Compliance) Druck- und Versanddienstleister (z.B. Druck und Versand Rechnungen/Reise-bestätigung/Reisedokumente)  
 - Zielgebietsagentur (z. B. Reiseleitung, Hotelreservierung, Transfer- und evtl. Exkursionsdienstleistung),  
 - Transportdienstleister (Fluggesellschaft, ggfs. Bahn)  
 - Unterkunftsbetreiber (Hotelmanagement)  
 - Versicherer  
 - Dienstleister sonstiger gebuchter Leistungen  
 - Partner zur Durchführung von Werbung, Markt- und Meinungsforschung, Neukundengewinnung  
 - Partner zur Unterstützung bei der Aufklärung von Straftaten (z. B. Betrug), Geltendmachung, Ausübung oder Verteidigung von Rechtsansprüchen  
 - öffentliche Stellen (Finanzbehörden, Botschaften des Ziel-landes) bei Vorliegen einer gesetzlichen oder behördlichen Verpflichtung (z. B. Aufbewahrungspflicht, VISA Beschaffung, Einholen von Einreisebestimmungen)  
 - sonstige Stellen, für die Sie uns Ihre Einwilligung zur Datenverarbeitung erteilt haben

**5. Wie lange werden meine personenbezogenen Daten gespeichert?**  
 Soweit erforderlich, verarbeiten wir Ihre personenbezogenen Daten für die Dauer unserer Geschäftsbeziehung, was auch die Anbahnung und Abwicklung eines Vertrages umfasst. Zusätzlich unterlegen wir verschiedenen Aufbewahrungs- und Dokumentationspflichten, die sich unter anderem aus dem BGB und dem EU-Reiserecht, dem HGB, der Abgabenordnung (AO) ergeben.  
 - Aufbewahrung für 3 Jahre gem. §§ 195 ff. BGB  
 beginnend mit dem Schluss des Jahres, in dem der Anspruch entstanden ist und der Gläubiger von den den Anspruch begründenden Umständen und der Person des Schuldners Kenntnis erlangt oder ohne grobe Fahrlässigkeit erlangen müsste zur Geltendmachung, Ausübung oder Verteidigung von Rechtsansprüchen gemäß § 199 Abs. 1 BGB  
 - Aufbewahrung für 6 Jahre  
 beginnt mit dem Schluss des Kalenderjahrs, in dem die letzte Eintragung in das Handelsbuch gemacht, das Inventar aufgestellt, die Eröffnungsbilanz oder der Jahresabschluss festgestellt, der Einzelabschluss nach § 325 Abs. 2a oder der Konzernabschluss aufgestellt, der Handelsbrief empfangen oder abgesandt worden oder der Buchungsbeleg entstanden ist gemäß gesetzlicher Aufbewahrungsfristen aus § 257 Abs. 5 HGB für Handelsbücher, Inventare, Eröffnungsbilanz, Jahresabschlüsse, Einzelabschlüsse nach § 325 Abs. 2a, Lageberichte, Konzernabschlüsse, Konzernlageberichte sowie die zu ihrem Verständnis erforderlichen Arbeitsanweisungen und sonstigen Organisationsunterlagen, Belege für Buchungen in nach § 238 Abs. 1 zu führenden Büchern (Buchungsbelege) und beginnt mit dem Schluss des Kalenderjahrs, in dem die letzte Eintragung in das Buch gemacht, das Inventar, die Eröffnungsbilanz, der Jahresabschluss oder der Lagebericht aufgestellt, der Handels- oder Geschäftsbrief empfangen oder abgesandt worden oder der Buchungsbeleg entstanden ist, ferner die Aufzeichnung vorgenommen worden ist oder die sonstigen Unterlagen entstanden sind nach § 147 Abs. 4 AO für Handels- und Geschäftsbriefe, sonstige Unterlagen, soweit sie für die Besteuerung von Bedeutung sind  
 - Aufbewahrung für 10 Jahre  
 beginnt mit dem Schluss des Kalenderjahrs, in dem die letzte Eintragung in das Handelsbuch gemacht, das Inventar aufgestellt, die Eröffnungsbilanz oder der Jahresabschluss festgestellt, der Einzelabschluss nach § 325 Abs. 2a oder der Konzernabschluss aufgestellt, der Handelsbrief empfangen oder abgesandt worden oder der Buchungsbeleg entstanden ist gemäß gesetzlicher Aufbewahrungsfristen aus § 257 Abs. 5 HGB für Handelsbücher, Inventare, Eröffnungsbilanz, Jahresabschlüsse, Einzelabschlüsse nach § 325 Abs. 2a, Lageberichte, Konzernabschlüsse, Konzernlageberichte sowie die zu ihrem Verständnis erforderlichen Arbeitsanweisungen und sonstigen Organisationsunterlagen, Belege für Buchungen in nach § 238 Abs. 1 zu führenden Büchern (Buchungsbelege) und beginnt mit dem Schluss des Kalenderjahrs, in dem die letzte Eintragung in das Buch gemacht, das Inventar, die Eröffnungsbilanz, der Jahresabschluss oder der Lagebericht aufgestellt, der Handels- oder Geschäftsbrief empfangen oder abgesandt worden oder der Buchungsbeleg entstanden ist, ferner die Aufzeichnung vorgenommen worden ist oder die sonstigen Unterlagen entstanden sind nach § 147 Abs. 4 AO für Bücher und Aufzeichnungen, Inventare, Jahresabschlüsse, Lageberichte, die Eröffnungsbilanz sowie die zu ihrem Verständnis erforderlichen Arbeitsanweisungen und sonstigen Organisationsunterlagen, Buchungsbelege, Unterlagen nach Artikel 15 Absatz 1 und Artikel 163 des Zolkodex der Union bei sonstigen Schadensersatzansprüchen gemäß § 199 Abs. 3 BGB nach zehn Jahren von ihrer Entstehung an  
 - Aufbewahrung für 30 Jahre  
 bei Schadensersatzansprüchen, die auf der Verletzung des Lebens, des Körpers, der Gesundheit oder der Freiheit beruhen 30 Jahren von der Begehung der Handlung, der Pflichtverletzung oder dem sonstigen, den Schaden auslösenden Ereignis an (Bsp. Urteile, Mahnbescheide, Prozessakten, notarielle Urkunden)  
 Der Verarbeitung zu Werbezwecken kann jederzeit auf formlosen Antrag hin gem. Art. 21 EU-DSGVO kostenfrei widersprochen werden, die Daten werden in diesem Fall für Werbezwecke gesperrt. Ihre Daten werden gelöscht, wenn vorrangige Aufbewahrungsfristen abgelaufen sind. Die Löschung Ihrer personenbezogenen Daten aus Basis Ihrer Einwilligung erfolgt sobald der Zweck erfüllt worden ist bzw. bis auf Widerruf und wenn vorrangige Aufbewahrungsfristen abgelaufen sind.

**6. Werden meine Daten in ein Drittland übermittelt?**  
 Wir übermitteln Ihre Daten an Empfänger außerhalb der Geltung der Regelung der EU-DSGVO und falls weder ein Angemessenheitsbeschluss nach Artikel 45 Absatz 3 vorliegt noch geeignete Garantien nach Artikel 46, einschließlich verbindlicher interner Datenschutzvorschriften bestehen nur, soweit die Übermittlung erforderlich ist:  
 - zum Abschluss oder Erfüllung des Vertrags mit Ihnen oder zur Durchführung von vorvertraglichen Maßnahmen auf Ihren Antrag  
 - zur Erfüllung eines in Ihrem Interesse von dem Verantwortlichen mit einer anderen natürlichen oder juristischen Person geschlossenen Vertrags  
 - zur Geltendmachung, Ausübung oder Verteidigung von Rechtsansprüchen  
 - zum Schutz lebenswichtiger Interessen der betroffenen Person oder anderer Personen, sofern die betroffene Person aus physischen oder rechtlichen Gründen außerstande ist, ihre Einwilligung zu geben  
 - Sie uns Ihre Einwilligung erteilt haben  
 Bei diesen Datenverarbeitungen handelt es sich um zulässige Ausnahmeregelungen aus Art. 49 EU-DSGVO. Soweit eine Datenübermittlung außerhalb der Geltung der Regelung der EU-DSGVO aufgrund unseres überwiegend berechtigten Interesses erforderlich ist oder Sie uns eine Einwilligung erteilt haben, ist diese unter anderem mit EU-Standardvertragsklauseln nach Art. 46 Abs. 2 lit. c EU-DSGVO abgesichert. Sofern notwendig, werden die EU-Standardvertragsklauseln durch weitere vertragliche Zusicherungen ergänzt. Informationen und Kopien dazu erhalten Sie über den angegebenen Kontakt.

**7. Habe ich bestimmte Rechte im Umgang mit meinen Daten?**  
 Sie haben unter den jeweiligen gesetzlichen Voraussetzungen das Recht auf Auskunft (Art. 15 EU-DSGVO, § 34 BDSG), auf Berichtigung (Art. 16 EU-DSGVO), auf Löschung (Art. 17 EU-DSGVO, § 35 BDSG), auf Einschränkung der Verarbeitung (Art. 18 EU-DSGVO) sowie auf Datenübertragbarkeit (Art. 20 EU-DSGVO).  
**8. Besteht für mich eine Pflicht meine Daten bereitzustellen?**  
 Im Rahmen unserer Geschäftsbeziehung müssen Sie nur diejenigen personenbezogenen Daten bereitstellen, die für die Begründung, Durchführung und Beendigung einer Geschäftsbeziehung erforderlich sind oder zu deren Erhebung wir gesetzlich verpflichtet sind. Ohne diese Daten werden wir in der Regel den Abschluss des Vertrages oder die Ausführung des Auftrages ablehnen müssen oder einen bestehenden Vertrag nicht mehr durchführen können und ggfs. beenden müssen.  
**9. Gibt es eine automatisierte Entscheidungsfindung im Einzelfall?**  
 Zur Begründung und Durchführung der Geschäftsbeziehung nutzen wir grundsätzlich keine automatisierte Entscheidungsfindung gemäß Art. 22 EU-DSGVO. Sollten wir diese Verfahren in Einzelfällen einsetzen, werden Sie hierüber gesondert informiert, sofern dies gesetzlich vorgegeben ist.  
**10. Werden meine Daten in irgendeiner Weise für die Profilbildung genutzt?**  
 Sofern Sie eine Reise bei uns gebucht haben, verarbeiten wir Ihre Daten teilweise automatisiert mit dem Ziel Ihr potenzielles Interesse an bestimmten Produkten, Angeboten und Dienstleistungen zu bewerten („Profiling“ gem. Art. 4 Nr. 4 EU-DSGVO). Die Auswertung erfolgt anhand statistischer und Marktforschungsverfahren. Verfahren unter Berücksichtigung Ihrer bisher gebuchten Reisen, Dienstleistungen und Ihres Buchungsverhaltens. Dabei berücksichtigen wir Ihre Buchungshistorie bei uns sowie Merkmale der Buchungen und gebuchten Reisen, Produkte und Leistungen. Unter diese Merkmale fallen die Buchungshäufigkeit, der Buchungskanal, zugebuchte und stornierte Leistungen, Buchungsvorlauf, Reisezeit, Reiseart, Destination, Anzahl der Reisenden sowie Merkmale des gebuchten Hauptprodukts wie z. B. Sternekategorie und Ausstattungsmerkmale. In der Regel wird eine Auswahl der genannten Merkmale mit gleicher Gewichtung verwendet, sie können aber auch gesamthaft mit nicht vorab vorgegebener Gewichtung verwendet werden. Die Ergebnisse dieser Analysen nutzen wir für die Markt- und Meinungsforschung, eine zielgerichtete und bedarfsgerechte Kundenansprache sowie zur Neukundengewinnung. Diese Form der Datennutzung erfolgt auf der Rechtsgrundlage Art. 6 Abs. 1 lit. f EU-DSGVO aufgrund des überwiegend berechtigten Interesses an Direktwerbung, Markt- und Meinungsforschung sowie Neukundengewinnung. Mit Ihrer Einwilligung erfassen wir auf einen unserer Webseiten Daten und verknüpfen diese mit Daten weiterer Quellen, um pseudonymisierte Nutzerprofile zu bilden, anzureichern und auf ihrer Basis Zielgruppensegmente zu erstellen. Die Profile und Segmente werden für Analyse- und Marketingzwecke sowie dafür verwendet, Ihnen auf unseren Portalen, im Newsletter und auf anderen Kommunikationswegen auf Ihre Interessen bezogene Inhalte und Angebote anzubieten und unsere Online-Werbeaktivitäten auf Drittseiten für Sie individueller und interessanter bezogen auf Ihr Nutzerprofil zu gestalten. Die auf der Website erfassten Daten umfassen technische Merkmale und Informationen zu Ihrem Besuchspfad, Suchverhalten, Produktkontakt und Buchungen sowie pseudonymisierte IDs wie bspw. Cookie IDs. Die erstellten Nutzerprofile und Segmente werden an unsere Systeme für Online-Werbeaktivitäten, die OnSite-Gestaltung und die Newsletter-Kommunikation übergeben. Sofern Sie uns eine separate Einwilligung erteilt haben, verwenden wir den Dienst ID\* der Zeotap GmbH, der IDs von Nutzern von verschiedenen teilnehmenden Unternehmen auf einer universellen ID aggregiert. Weitere Informationen dazu finden Sie im Abschnitt Zeotap. Um ein potenzielles Zahlungsausfallrisiko einschätzen zu können, erstellen wir anhand uns vorliegenden Informationen über betrügerisches Verhalten und öffentlich zugänglichen Informationen eine Prognose über die Ausfallwahrscheinlichkeit Ihrer Zahlung im Rahmen der getätigten Buchung. Für diese Risikowahrscheinlichkeitsberechnung werden in gleicher Gewichtung Kontaktdaten, Bankverbindung, Geburtsdatum unter Hinzuhilfenahme von öffentlichen Anschriftendaten und Bankverbindungsdaten, die uns von unserem Partner Crif GmbH bereitgestellt werden, verarbeitet. Es erfolgt eine Zuordnung zu statistischen Personengruppen, die in der Vergangenheit ein ähnliches Verhalten aufwiesen. Die Ergebnisse unterstützen uns bei der individuellen Entscheidungsfindung zur Verhinderung von Betrugsschäden und Nachverfolgung von Rechtsansprüchen. Diese Datenverarbeitung erfolgt auf der Rechtsgrundlage Art. 6 Abs. 1 lit. f EU-DSGVO aufgrund des überwiegend berechtigten Interesses an der Verhinderung von Betrugsschäden und der Nachverfolgung von Rechtsansprüchen.

Zudem haben Sie das Recht, aus Gründen, die sich aus Ihrer besonderen Situation ergeben, jederzeit gegen die Verarbeitung Sie betreffender personenbezogener Daten, die aufgrund von Art. 6 Abs. 1 lit. f EU-DSGVO erfolgt, gemäß Art. 21 EU-DSGVO Widerspruch einzulegen. Dies gilt auch für ein auf diese Bestimmung gestütztes sog. „Profiling“ i.S.v. Art. 4 Nr. 4 EU-DSGVO. Erfolgt ein berechtigter Widerspruch, werden wir diese personenbezogenen Daten nicht mehr für diese Zwecke verarbeiten. Ein Widerspruch kann formfrei an unsere Kontaktadresse vorgenommen werden. Außerdem haben Sie ein Beschwerderecht bei einer Datenschutzaufsichtsbehörde (Art. 77 EU-DSGVO, § 19 BDSG), Landesbeauftragte für Datenschutz und Informationsfreiheit Nordrhein-Westfalen Kavalierstraße 2-4 40213 Düsseldorf

**11. Kontaktdaten des Datenschutzbeauftragten**  
 Bei Fragen zum Thema Datenschutz wenden Sie sich bitte an:  
 Für alle Informationen gilt der Stand April 2024, Änderungen vorbehalten.  
 DERTOUR Deutschland GmbH  
 Datenschutzbeauftragte(r)  
 E-Mail-von-Behring-Strße 6  
 60424 Frankfurt am Main  
 E-Mail: datenschutz@dertouristik.com

Golfschule German Golf Academy	13	Cabanas <b>NEU</b>	60	<b>SÜDARFIKA</b>	75
		Porches	55	Greenfees	76
		Vilamoura	58	Kapstadt-Constantia / Kapregion	78
				Kleinmond / Kapregion	82
<b>SPANIEN</b>		<b>SILBERKÜSTE</b>	61	Paarl / Kapregion	80
<b>COSTA DE VALENCIA BIS COSTA CALIDA</b>	14	Cascais	62	Somerset West / Kapregion	79
Cartagena / Costa Calida	20	Óbidos Amoreira	64	Stellenbosch / Kapregion	77, 80
Oliva / Costa Blanca	18	Óbidos	63	George / Gartenroute	83
Calpe / Costa Blanca	19	Turcifal <b>NEU</b>	65	Knysna / Gartenroute	81, 84
<b>COSTA DEL SOL</b>	15	<b>MADEIRA</b>	61		
Casares	24	Canico	66	<b>THAILAND</b>	118
Estepona	22	Funchal	66	Greenfees	119
Mijas	21	Santo António da Serra	68	Hua Hin	120
Sotogrande	24			Khao Lak	123
				Koh Samui	128
<b>COSTA DE LA LUZ</b>	16			Phuket	125
Greenfees	17	<b>ZYPERN</b>	69		
Benalup-Casas Viejas	26	Greenfees	70	<b>MALAYSIA</b>	118
Cartaya-Huelva	32	Paphos	71	Datai Bay / Insel Langkawi	129
Conil de la Frontera	25				
Islantilla	33	<b>TUNESIEN</b>	69		
Jerez de la Frontera	27	Greenfees	70	<b>KARIBIK</b>	130
Novo Sancti Petri	28	Hammamet	73	<b>JAMAICA NEU</b>	134
Rota-Cadiz	30	Insel Djerba <b>NEU</b>	73	<b>KUBA</b>	131
		Port el Kantaoui	72	<b>DOMINIKANISCHE REPUBLIK</b>	136
<b>MALLORCA</b>	34				
Camp de Mar	35	<b>MAROKKO</b>	69	<b>V.A. EMIRATE</b>	106
Costa d'en Blanes	37	Marrakesch	74	Greenfees	107
Manacor <b>NEU</b>	40			Dubai	108
Palma de Mallorca	38	<b>MAURITIUS</b>	85	Jumeirah Beach	111
Palma Nova	36	Beau Champ <b>NEU</b>	90	Ras al Khaimah	112
Portals Nous <b>NEU</b>	40	Belle Mare	87, 89	Abu Dhabi	113
Son Servera	41	Bel Ombre	92		
		Case Noyale	94		
<b>KANAREN</b>	42	Flic en Flac	96, 98	<b>OMAN</b>	106
<b>GRAN CANARIA</b>	43	Grand Baie	102	Greenfees	107
Salobre	46	Palmar	88	Muscat	116
Maspalomas	44	Pointe aux Canonniers	100		
Meloneras	43, 45	Post de Flacq	86	<b>ALLGEMEINE INFORMATIONEN</b>	
		Tamarin	97	Datenschutzinformationen	146
<b>LA GOMERA NEU</b>	48	Trou aux Biches	101	Reisebedingungen	144
Playa de Santiago	48	Trou d'eau Douce	91	Wissenswertes von A-Z	143
<b>TENERIFFA</b>	47	<b>SEYCHELLEN</b>	103		
Buenavista del Norte	49	Anse Kerlan / Insel Praslin	104		
Guía de Isora	48				
Playa de las Américas	47	<b>TANSANIA</b>	103		
		Mangapwani / Sansibar	105		
<b>FUERTEVENTURA</b>	50				
Caleta de Fuste	50				
Las Playitas	52				
<b>PORTUGAL</b>					
<b>ALGARVE</b>	53				
Albufeira	56				
Almancil	60				
Alvor	54, 56				
Armacao de Pêra	54				



BEACHCOMBER  
RESORTS & HOTELS



# BE challenged

We craft your golf experience in a unique picturesque setting, with tee off just 30 metres from the beach and the majestic Le Morne mountain as backdrop.

**#MAURITIUS**  
**#BeachcomberExperience**